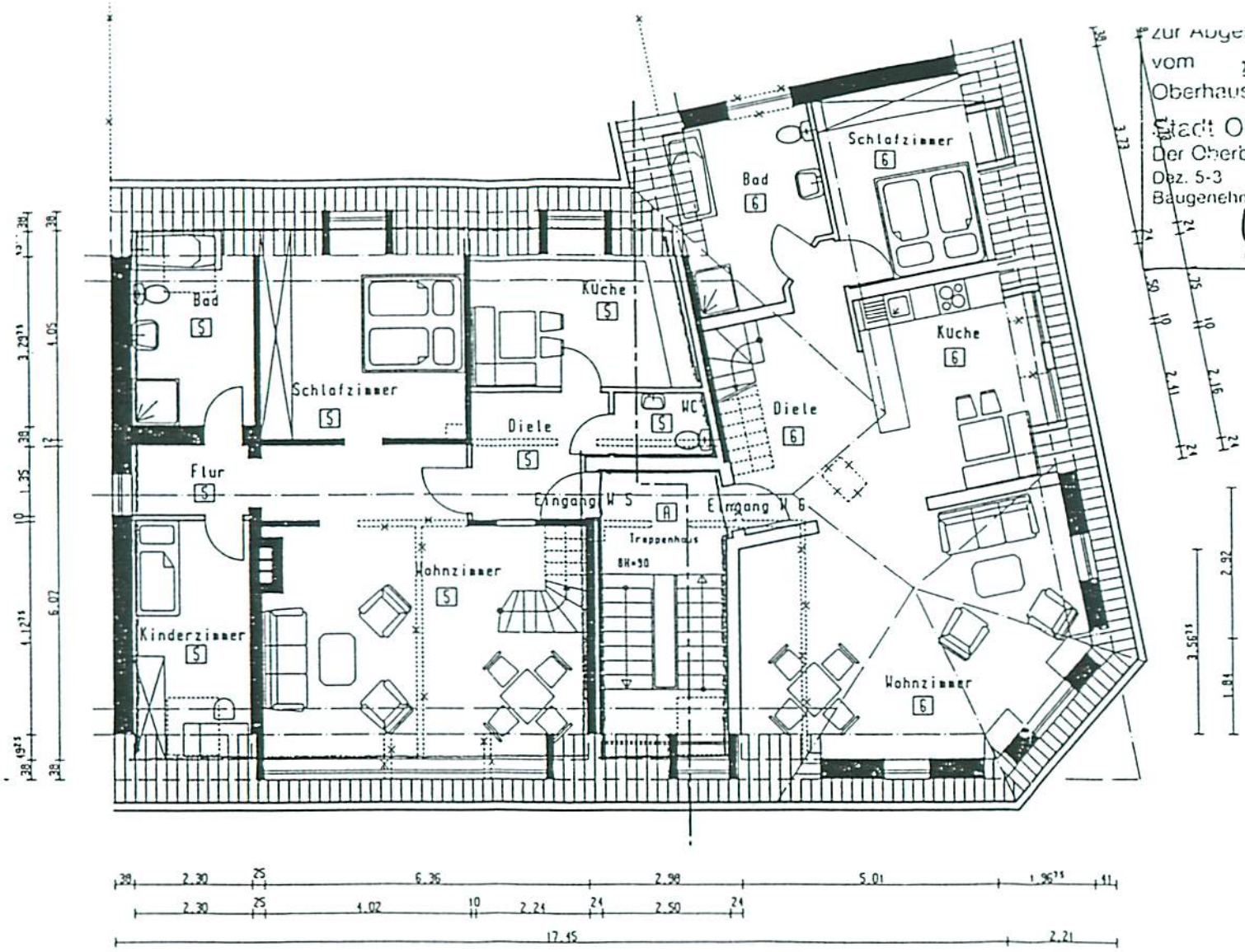

Zur Abgeschlossenheitsbescheinigung
vom 21. MAI 00
Oberhausen, 21. MAI 00
Stadt Oberhausen
Der Oberbürgermeister
Dez. 5-3
Baugenehmigung u. Bauordnung

STADT OBERHAUSEN 171

Bed. 28.02.00

Bauherr: Veysel Kil
Pristersho

Bauvorhaben:
Umbau des Geschäftsho
Wohnhaus Breilstraße 9, 4

Planung
Ingenieurbüro für B
Dipl.-Ing R.
Straßburger Allee 83 Te
45481 Mülheim a
Mobil 0171/4816876 E-mai

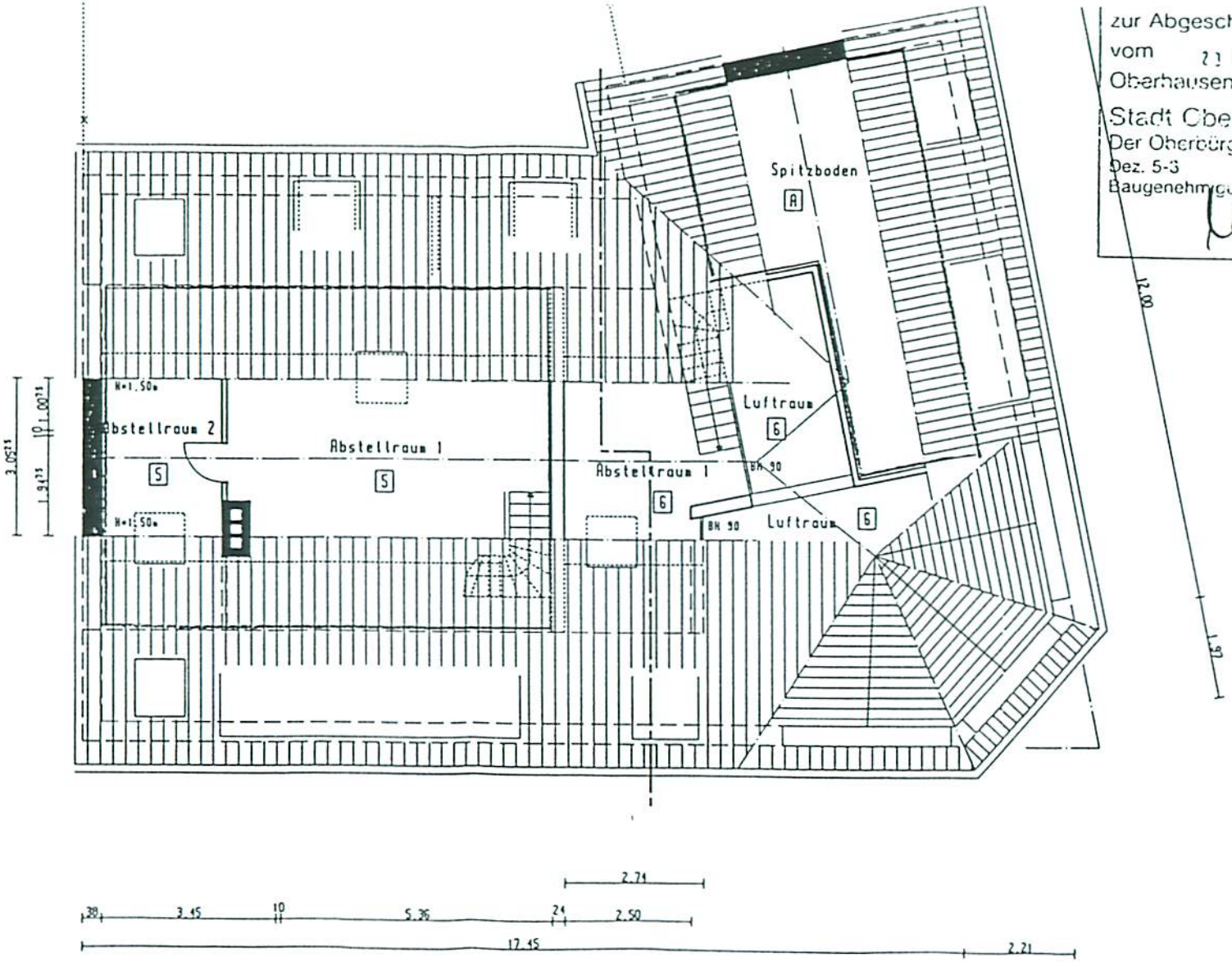

zur Abgeschlossenheitsbescheinigung
vom 21 MAI 90
Oberhausen, 21 MAI
Stadt Oberhausen
Der Oberbürgermeister
Dez. 5-3
Baugenehmigung u. Bauordnung
i.A.

STADT OBERHAUSEN 171

Änd. 25.02.00

Bauherr: Yeysel Ki
Pristersh

Bauvorhaben:
Umbau des Geschäftsh
Wohnhaus Breilstraße 9,

Planung
Ingenieurbüro für
Dipl.-Ing R
Straßburger Allee 83
45481 Mülheim
Mobil 0171/4816876 E-m