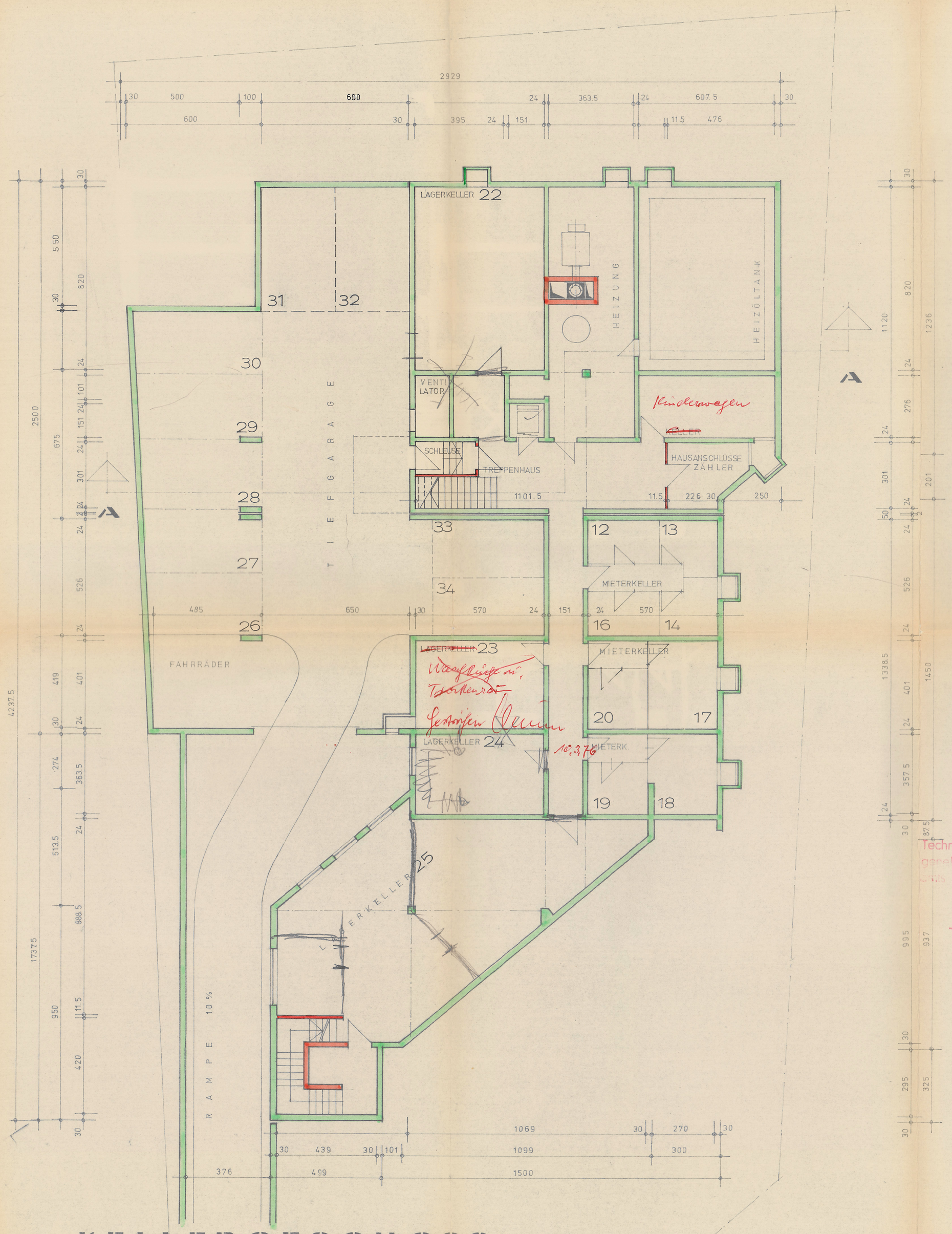

KELLERGESCHOSS

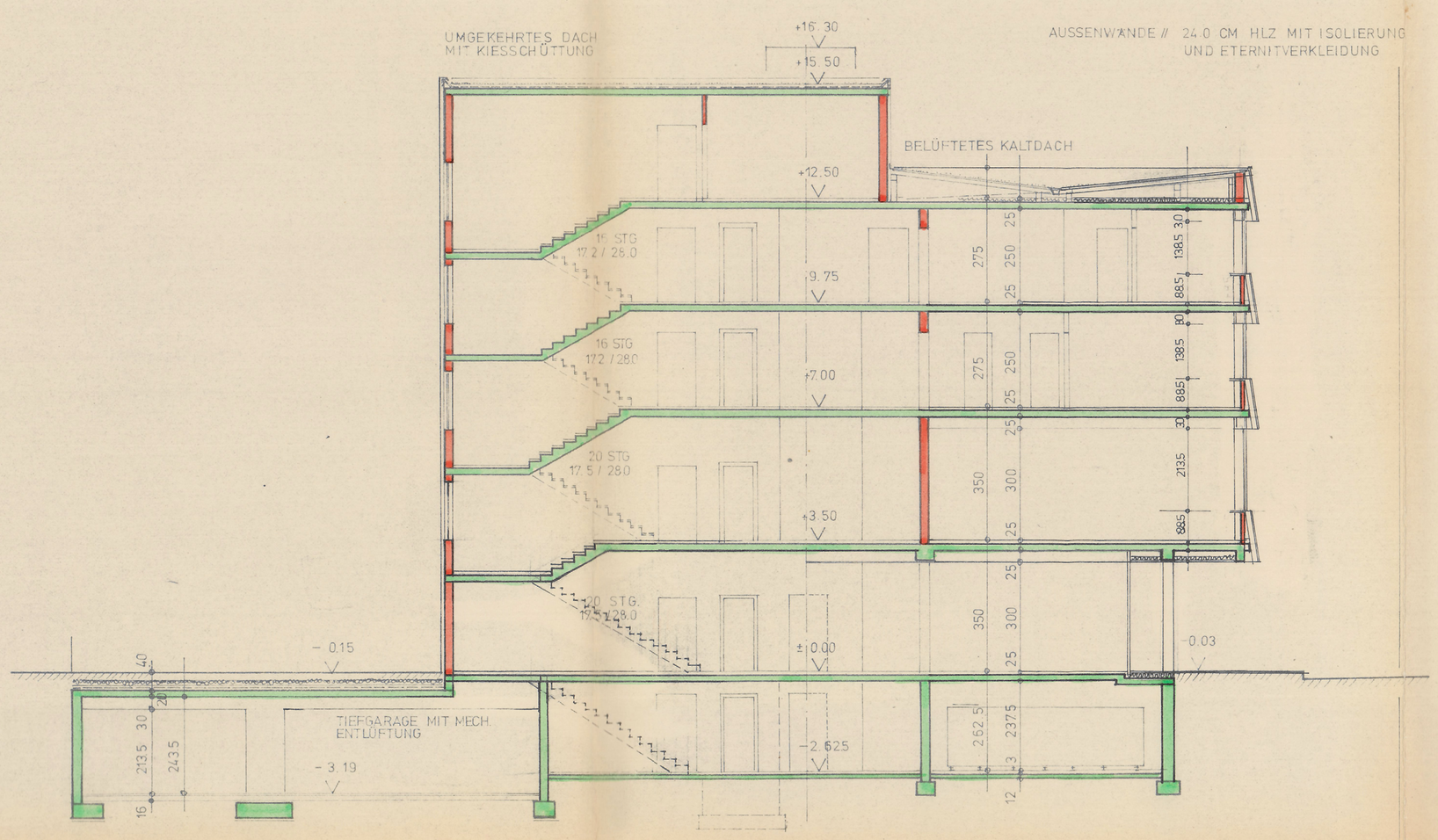

SCHNITT A-A

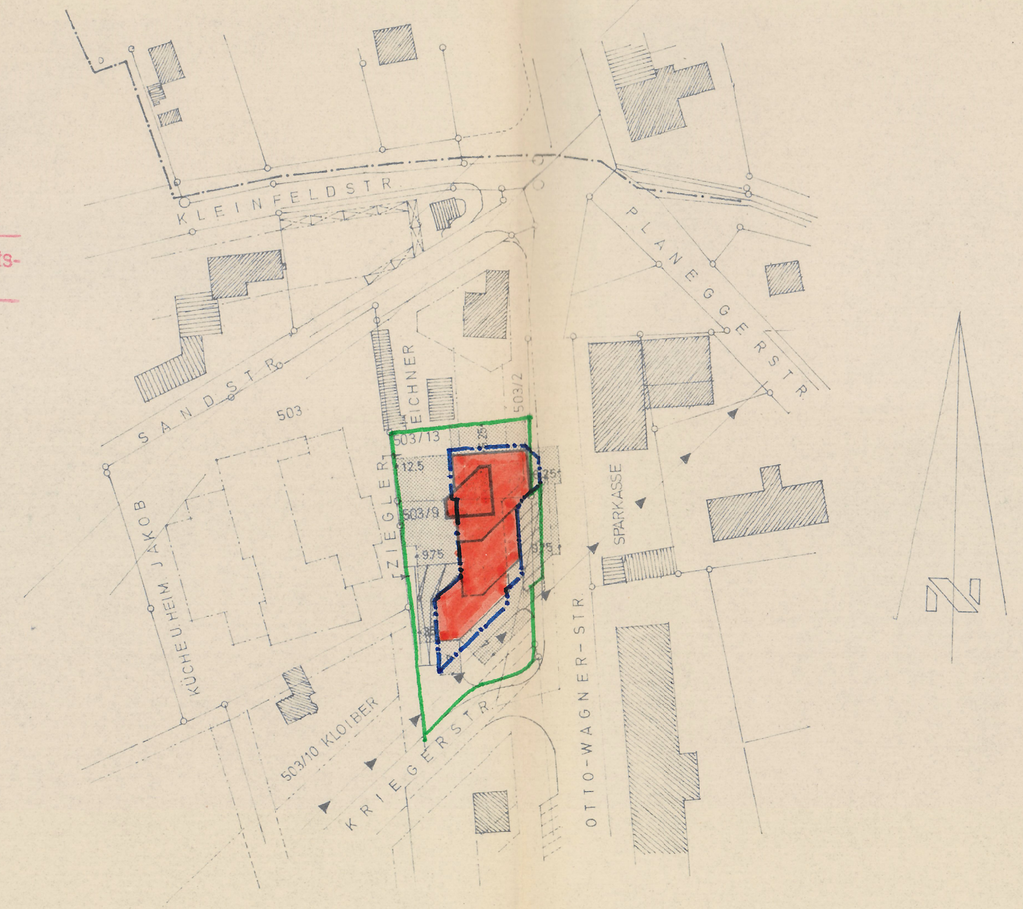

LAGEPLAN 1 : 1000

Technisch geprüft am 12. FEB. 1976
genehmigt mit Bescheid des Landrats-
amts BV.-Nr. 198/75
Landratsamt Fürstenfeldbruck
i. A.
(Unterschrift)

TEKTUR ZUM GENEHMIGTEN EINGABEPLAN FÜR DEN NEUBAU EINES WOHN- UND GESCHÄFTSHAUSES, OTTO-WAGNER-STR. UNTERPFAFFENHOFEN PLANNUMMER 503/9, /13 VOM 26. 7. 74

BV.-Nr. 198/75

KELLERGESCHOSS, SCHNITT + LAGEPLAN

MASSTAB: 1 : 100

DER BAUHERR + GRUNDEIGENTÜMER:

OTTO ZIEGLER, UNTERPFAFFENHOFEN, AM VOGELHERD 10.

DIE NACHBARN:
KENNTNIS GENOMMEN UND ZUGESTIMMT !

503/2 503

503/10

GERMERING, DEN 19. 11. 1975

DIE ARCHITEKTEN:

BÜRO PETERS · ARCHITEKTEN
8 MÜNCHEN 82 GERMERING · MÜNCHEN
ADALBERTSTR. 10 · TEL. 08111/842152 + 844689

BAYERISCHE ARCHITEKTENKAMMER KÖRPERSCHAFT DES ÖFFENTLICHEN RECHTS ARCHITEKT BY AK 8317

BAYERISCHE ARCHITEKTENKAMMER KÖRPERSCHAFT DES ÖFFENTLICHEN RECHTS ARCHITEKT BY AK 98447