

Anlage zum Bauantrag

Bauherr (Vor- und Zuname)	Frau Eva Seufert, Witwe 7318 Lenningen	Verz. Nr.
Bauort	7318 Lenningen-Hochwang Neuffenstraße 4	

Baubeschreibung

Fragen	Antwort des Antragstellers bzw. Planverfassers	Bearbeitungsvermerke der Baurechtsbehörde
1. Welchem Zweck soll das Gebäude dienen?	Wohnzwecken	
2. Bei Gewerbebetrieb : Betriebszweig (Besondere Anlage nach § 4 Abs. 2 BauVorIVO erforderlich *)	entfällt	
3. Umbauter Raum (DIN 277) neu	212.000 m³	
4. Bauwerkskosten ohne Kosten nach Ziffer 5 (DIN 276) davon Rohbaukosten	120.000.- DM 60.000.- DM	
5. Kosten der Wasserversorgungs- und Abwasser- beseitigungsanlagen	entfällt DM	
6. Beschaffenheit und Merkmale des Baugrundes	geschichteter Jura	
7. Fundamente (Gründungsart und Baustoff)	Stampfbeton B 15	
8. Außenwände (Baustoff) Untergeschoß Erdgeschoß Obergeschoß Dachgeschoß	Stampfbeton B 15 Liapor 30 cm st. " 30 cm st.	
9. Trennwände (Baustoff) Untergeschoß Erdgeschoß Obergeschoß Dachgeschoß	HLZ. 24 cm st. HLZ. 11,5 u. 24 cm Bimssteine	
10. Decken (Baustoff) über Untergeschoß über Erdgeschoß über Obergeschossen	Massivplatte 16 cm Holzgebälk 16 cm	
11. Dach (Konstruktion und Baustoff)	Pfettendach	
12. Dachdeckung (Baustoff, Farbe)	Flachdachpfannen	
13. Treppen (Baustoff) Untergeschoß Erdgeschoß Obergeschosse	bestehend	
14. Spül- oder Trockenaborte Art der Entlüftung innenliegender Aborte	Spülaborte <input checked="" type="checkbox"/> Trockenaborte <input type="checkbox"/>	
15. Besondere bauliche Einrichtungen (z. B. Aufzug oder dergleichen)	keine	
16. Baustoff und Farbe der Außenflächen des Gebäudes	Rauhputz, getönt	
17. Art der Einfriedigung	bestehend	



Baubeschreibung für Feuerungsanlagen und Heizöllagerbehälter

Fragen	Antwort des Antragstellers bzw. Planverfassers	Bearbeitungsvermerke der Baurechtsbehörde
18. Art der Raumheizung	Einzelheizung <input type="checkbox"/> Sammelheizung <input checked="" type="checkbox"/> Fernheizung <input type="checkbox"/>	
19. Brennstoffe	fest <input type="checkbox"/> flüssig <input checked="" type="checkbox"/> gasförmig <input type="checkbox"/> elektr. Beheizung <input type="checkbox"/>	
20. Sammelheizung	bestehend <input type="checkbox"/> Umbau <input type="checkbox"/> Neueinrichtung <input checked="" type="checkbox"/> b) Wärmemittler Niederdruckdampf <input type="checkbox"/> Hochdruckdampf <input type="checkbox"/> Warmluft <input type="checkbox"/> Warmwasser <input checked="" type="checkbox"/> Heißwasser <input type="checkbox"/> c) Art der Feuerstätte Heizkessel <input checked="" type="checkbox"/> Luft-erhitzer <input type="checkbox"/> Heiz-therme <input type="checkbox"/> d) Anzahl 1 e) Nennheizleistung der einzelnen Feuerstätte (kcal/h) 30 000 WE f) Abmessungen der einzelnen Heizkessel in cm Länge 1.00 Breite 0.65 Höhe 1.45 90° g) höchstzulässige Vorlauftemperatur d. Kessel	
21. Schornsteine	bestehend 20/20 cm i.L. Wangendicke 10 cm Baustoffe Ziegelsplittbeton	
b) Bedachung des Gebäudes an den Schornsteinmündungen (Ziff. 12)	Ziegel	
22. Heizöl	a) Wie erfolgt die Lagerung? oberirdisch <input checked="" type="checkbox"/> unterirdisch <input type="checkbox"/> b) Art der Behälter: Anzahl (Stück) Batterietanks Fassungsvermögen je Behälter (Liter) 4 x 2 000 Liter c) Schutzmaßnahmen ölundurchlässige Wanne <input type="checkbox"/> doppelwandige Behälter <input type="checkbox"/> automatische Leckanzeige <input type="checkbox"/> sonstige <input type="checkbox"/> d) Heizölsorte (EL = Extraleicht, L = Leicht, M = Mittel, S = Schwer) EL <input type="checkbox"/> L <input checked="" type="checkbox"/> M <input type="checkbox"/> S <input type="checkbox"/>	

23. Erläuterungen

Lenningen 1 den 22.4.1982

Der Planverfasser

Der Bauherr

Erwin Lamparter Ing. f. Hochbau
Schlattstallerstraße 9 - Tel. 0 73 82 / 2 37
7431 Grabenstetten

Lamparter *Heinrich Eva*

LANDKREIS ESSLINGEN
STADT-GEMEINDE LENNINGEN
GEMARKUNG HOCHWANG

LAGEPLAN

ZEICHNERISCHER TEIL ZUM
BAUANTRAG (§ 2 BauVorl VO)



Genehmigt!
durch Urkunde des
Landratsamts Esslingen

04. NOV. 1982

vom

NORD

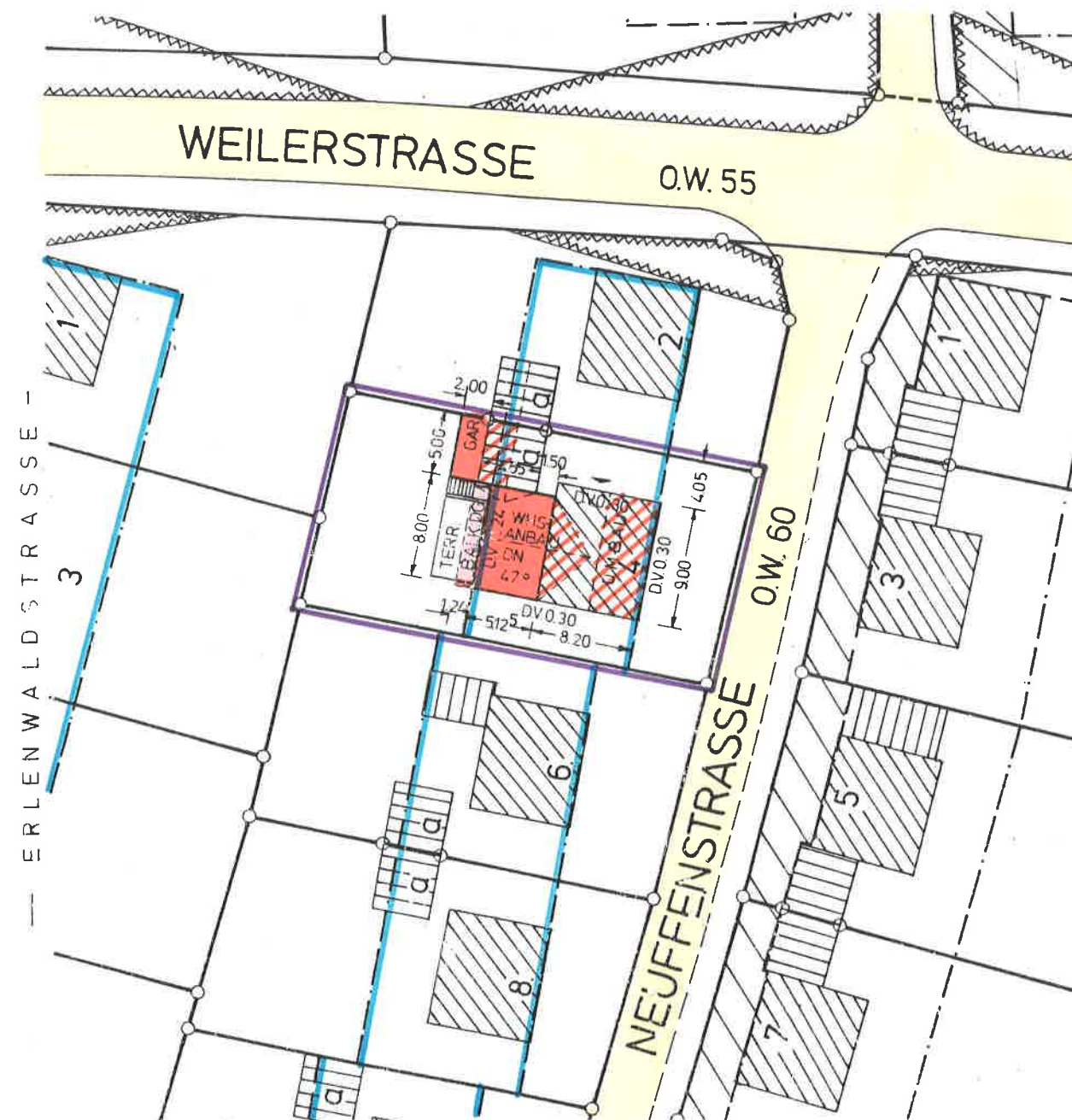

Auszug aus dem LiKa. und
Einzeichnungen nach § 2 Abs. 4 u. 5 BauVorl VO

GEFERTIGT:

URACH, den

16.4.82
Lowen

VERMESSUNGSBÜRO
LOTHAR HOLDER
INGENIEUR FÜR VERMESSUNGSTECHNIK
öffentlich best. u. vereid. Sachverständiger
7432 URACH 1
Friedrichsweg 15 - Telefon 0 71 25 / 8414

10 0 10 20 30 40

1 : 500

Hand-drawn floor plan of a building with various rooms and dimensions. The plan includes the following rooms and features:

- Abstellraum** (Storage Room): Located in the upper left, with a green wall and a red door. Dimensions: 4.92 (width), 2.30 (depth).
- Waschküche** (Laundry Room): Located in the upper right, with a green wall and a red door. Dimensions: 2.30 (width), 2.00 (depth).
- Keller** (Basement): Located in the lower left, with a black wall and a red door. Dimensions: 4.825 (width), 2.00 (depth).
- Flur** (Hallway): Located in the lower right, with a black wall and a red door. Dimensions: 2.30 (width), 2.00 (depth).
- Heizraum** (Heating Room): Located in the bottom left, with a red wall and a red door. Dimensions: 2.00 (width), 2.00 (depth).
- Heizraum** (Heating Room): Located in the bottom right, with a red wall and a red door. Dimensions: 2.00 (width), 2.00 (depth).

The plan also shows a green wall running along the top and right sides, and a red wall running along the bottom and left sides. Dimensions are given in meters (m). The overall width is 8.00 m and the overall depth is 5.00 m. The plan is oriented with the top wall being green and the bottom wall being red.

Hand-drawn floor plan of a residential building. The plan includes the following rooms and areas:

- Terrasse** (Terrace) at the top left.
- Wohnraum** (Living Room) in the upper middle section.
- Bad** (Bathroom) adjacent to the living room.
- Garage** on the right side.
- Geräte** (Equipment/Storage) area to the right of the garage.
- Essen** (Dining Room) in the lower middle section.
- Kochen** (Kitchen) area within the dining room.
- Flur** (Hallway) connecting the living room, dining room, and bedrooms.
- Zimmer** (Bedroom) at the bottom left.
- Zimmer** (Bedroom) at the bottom right.
- Ziergarten** (Ornamental Garden) at the bottom left, outside the main building.

Dimensions are provided in meters (m) and centimeters (cm):

- Overall Dimensions:**
 - Top: 8.00 m, 5.00 m
 - Left: 5.125 m, 8.20 m
- Room Dimensions:**
 - Terrace: 4.92 m, 2.00 m
 - Wohnraum: 4.92 m, 3.085 m
 - Garage: 5.00 m, 2.00 m
 - Essen: 4.09 m, 3.51 m
 - Zimmer (left): 3.80 m, 2.4 m
 - Zimmer (right): 4.60 m, 2.4 m
- Other Dimensions:**
 - Garage/Geräte area: 4.65 m, 1.75 m
 - Flur: 2.30 m, 2.4 m
 - Essen/Kochen area: 1.50 m, 2.4 m

The plan also shows a staircase, a fireplace, and various furniture and fixtures like a bathtub, toilet, and kitchen sink.

Anerkannt
Lenninger
Die Bauh

— Neuffenstraße —

Schnitt A-A

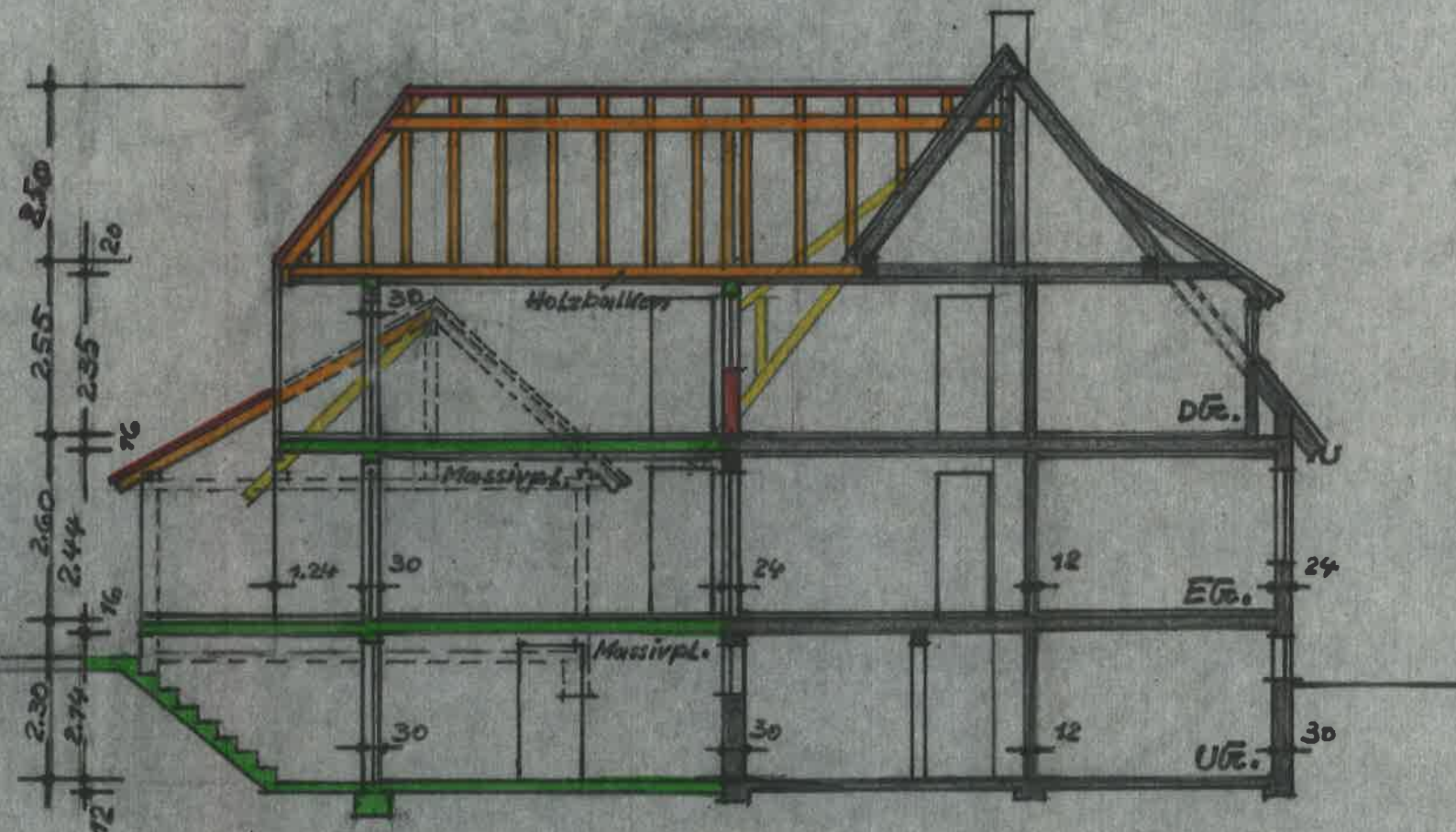

Genehmigt!
durch Urkunde des
Bauamts Esslingen

vom 04. NOV. 1982

Nordseite.

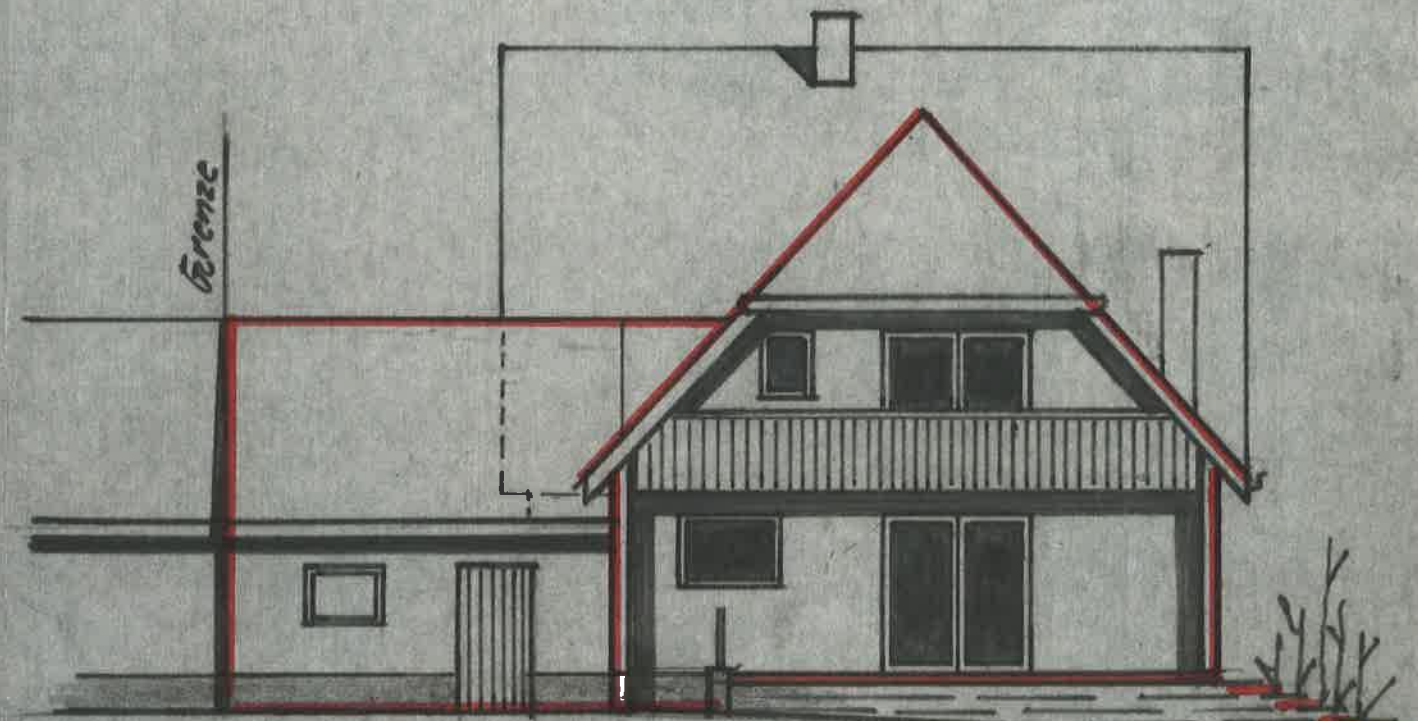

Anerkannt:
Lenningen/Hochwang den
Die Bauherrschaft:

Heinrich Ewig

Lieferzeit: 3.4.82

Erwin Lamparter Ing. f. Hochbau
Schlattenerstrasse 9 - Tel. 0 73 82 / 2 37
7431 Grabenstetten

Erwin Lamparter

Dachgeschoss.

Schnitt A-A

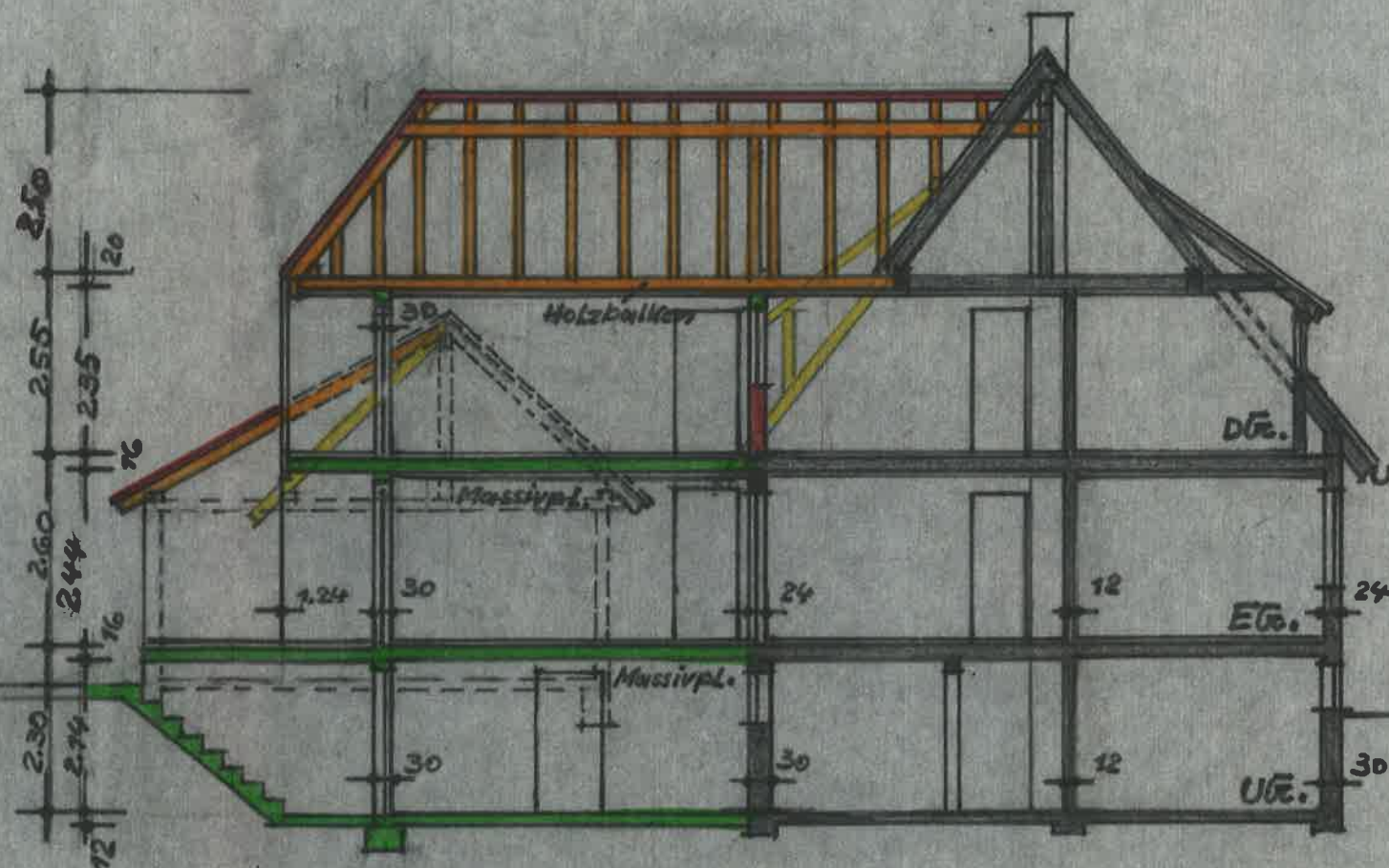
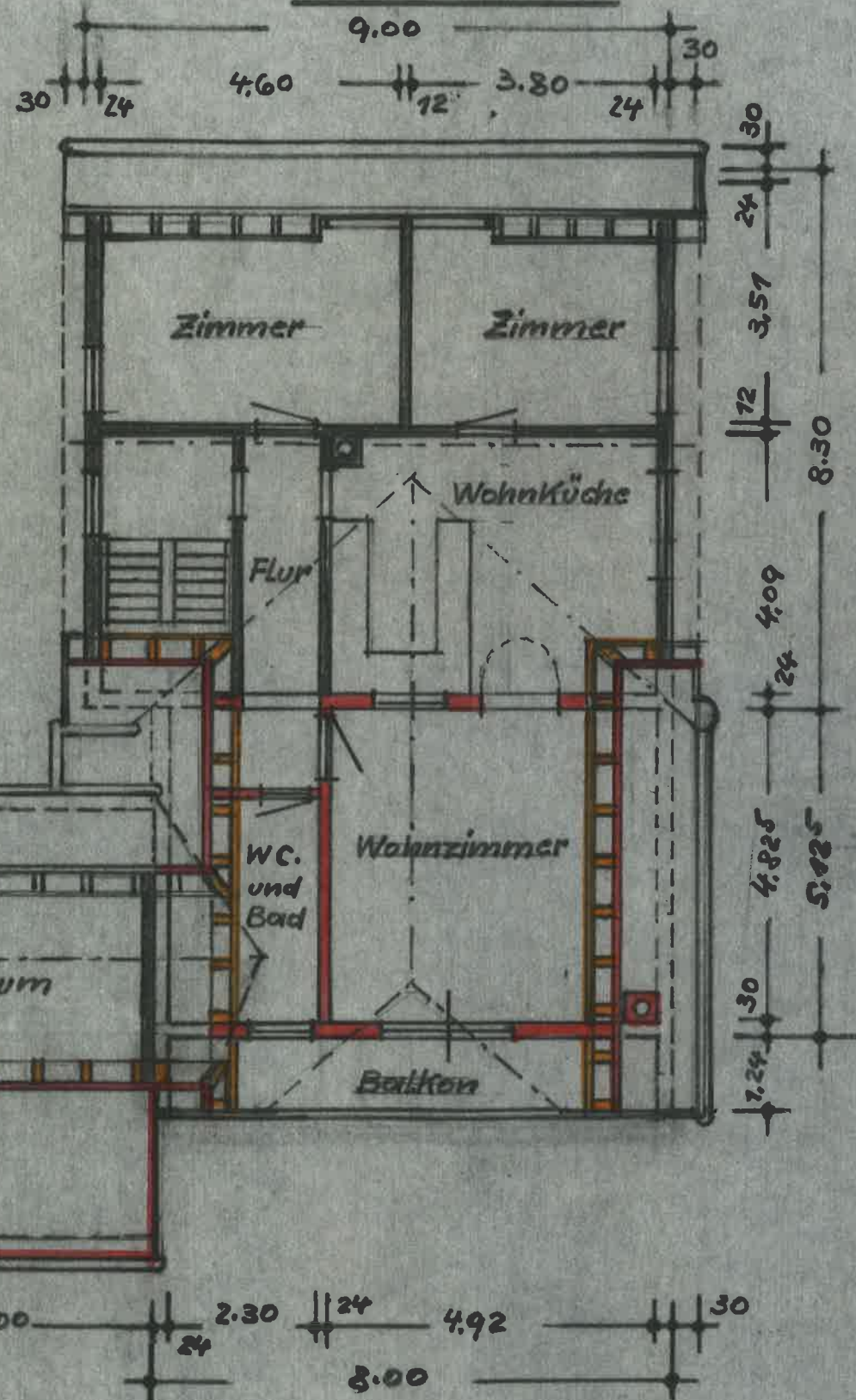

Grenzze

An
Le
Die

Südseite.

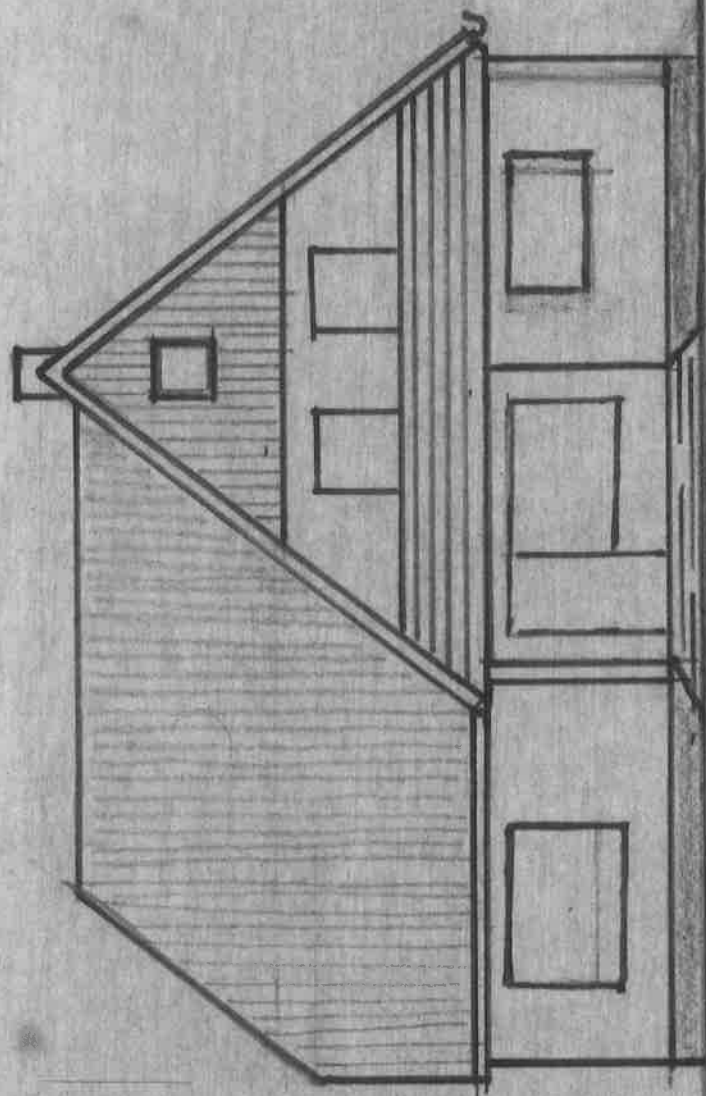

8.4.89/1m

Westseite.

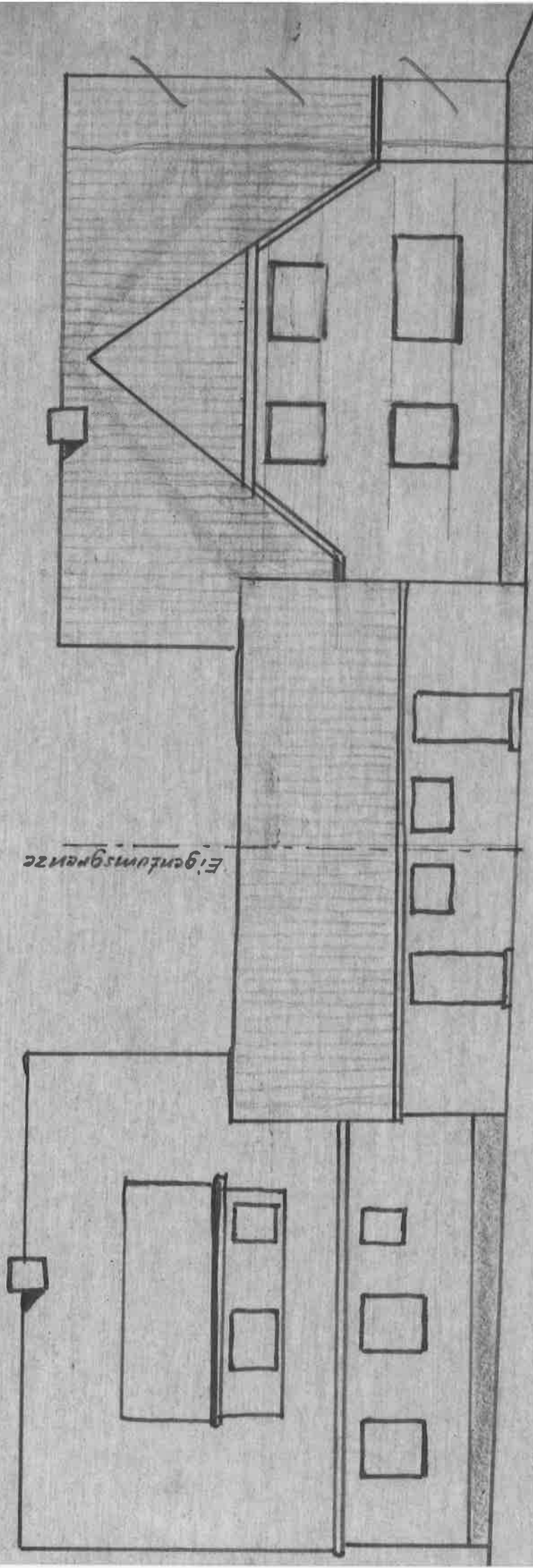

8.4.80 / *fw*