

ANSICHT WEST
(STRAÙE)

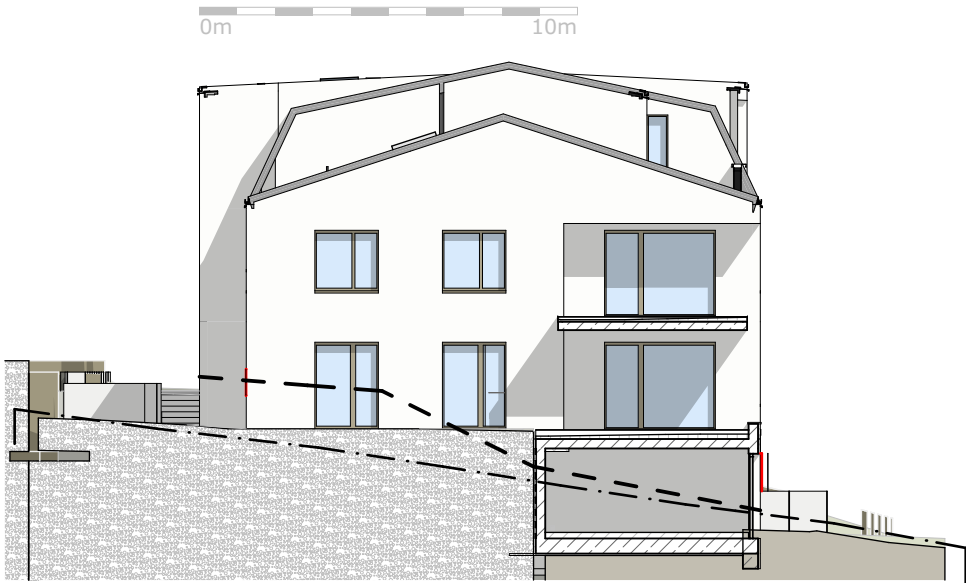

+9,70
3 DACH

+6,00
2 DACHGESCHOSS

+3,00
1 OBERGESCHOSS

±0,00
0 ERDGESCHOSS

-2,90
-1,00
-4,00
UNTERGESCHOSS

ANSICHT NORD
(EINGANG)



ANSICHT SÜD
(TAL)



+9,70
3 DACH

+6,00
2 DACHGESCHOSS

+3,00
1 OBERGESCHOSS

±0,00
0 ERDGESCHOSS

-2,90
-1,00
-4,00
UNTERGESCHOSS

ANSICHT OST
(GARTEN)



BAUVORHABEN:
NEUBAU MEHRFAMILIENHAUS
NÄHE KIRSCHENHAIN
63773 GOLDBACH

GRUBER & SEIDL GbR.
KIRSCHENHAIN

PLAN:
T05
ANSICHTEN

MASZSTAB:
1:200
DATUM:

ARCHITEKTURBÜRO KRESS
ENTWURF - PLANUNG - ENERGIEEFFIZIENZ

HAIDSTRASSE 19 - 63741 ASCHAFFENBURG
tel 06021 | 3703-38 - m.kress@ibkress.de