

Schnitt

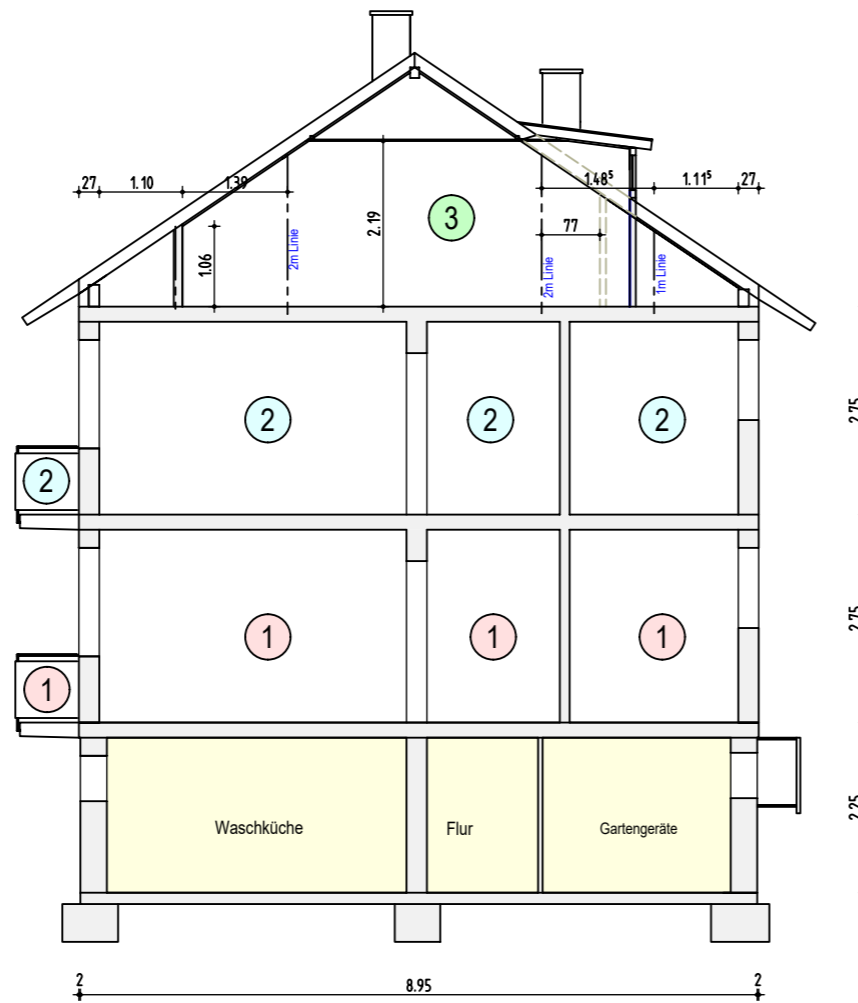

LEGENDE:

Eigentum 1	
Eigentum 2	
Eigentum 3	
Gemeinschaftseigentum	

Dachgeschoss

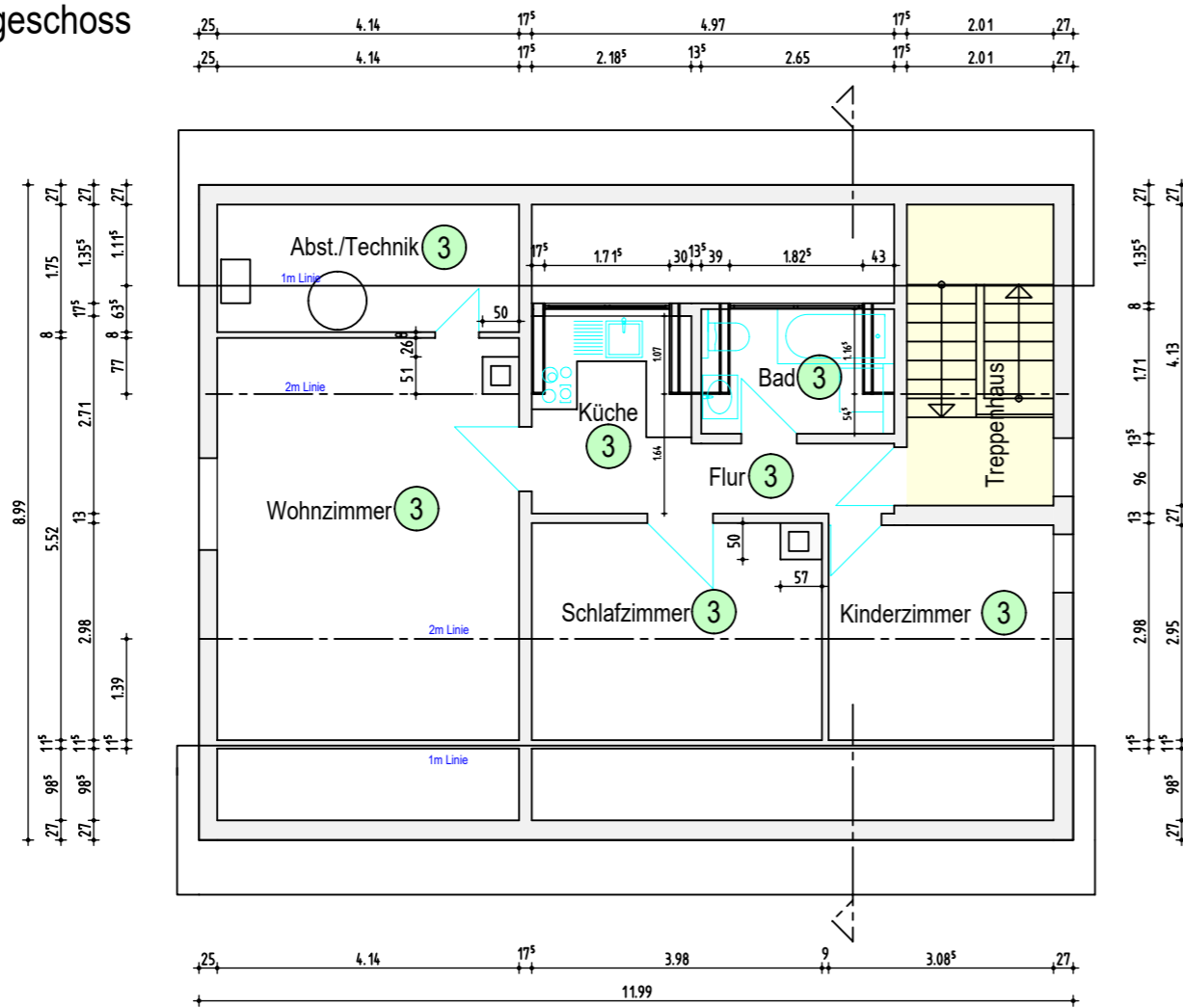

ABGESCHLOSSENHEITSANTRAG

zum bestehenden Mehrfamilienwohnhaus (3WE)

Waldhornstrasse 2 , Lgb. Nr. 809
88662 Überlingen am See

Eigentümer:
Axel Kreuzhage
An der Halde 3, 78224 Singen

Marion Katzprowitz
Bauzeichnerin
78256 Steißlingen-Wiechs
Kapellenstr. 6

Mobil 0157.03000708
Mail marion-katzprowitz@freenet.de

Dachgeschoss + Schnitt

Maßstab	Datum	Bauherr	Planverfasser	Plan Nr.
1:100	06.06.2024			1