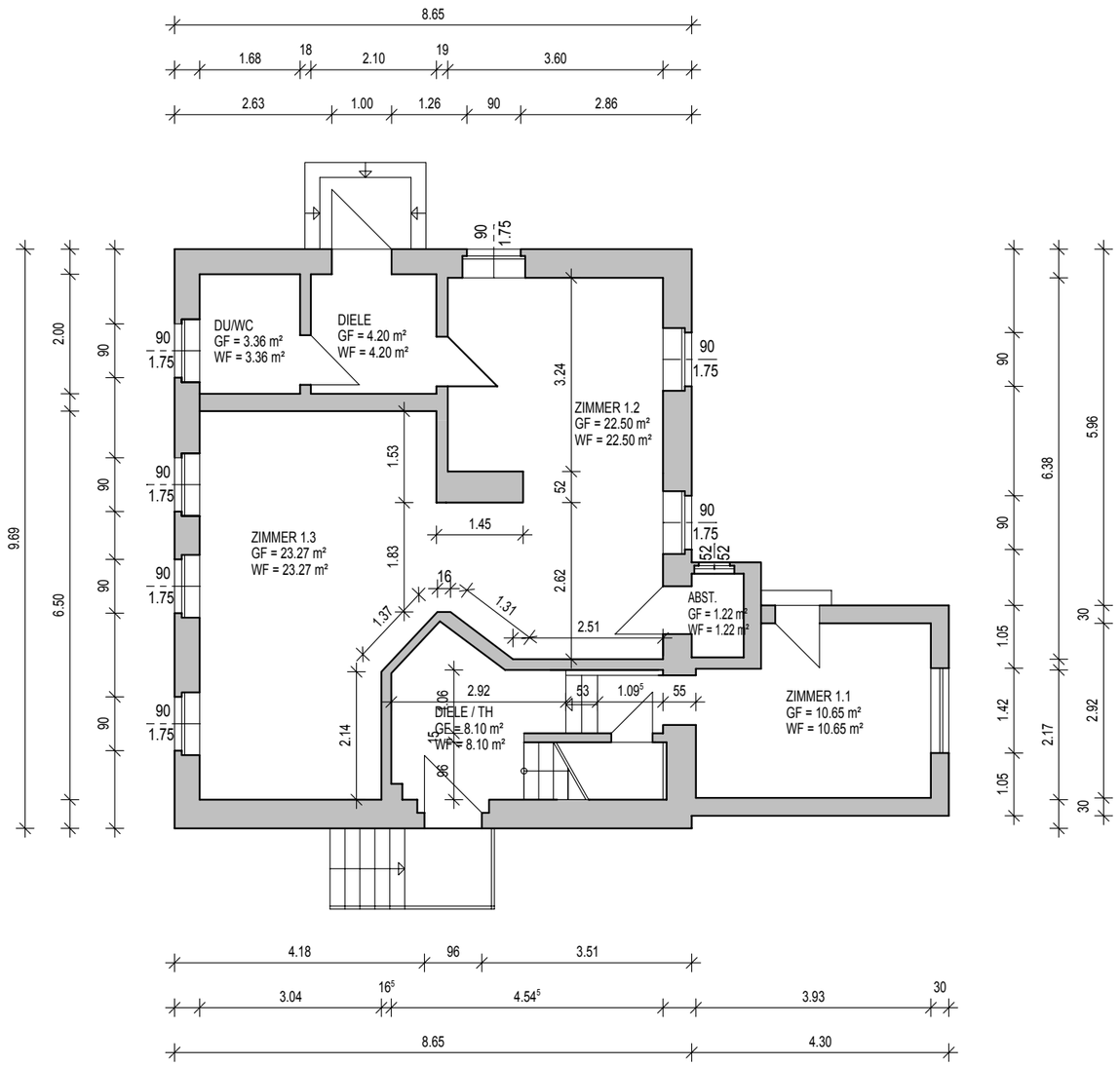

GRUNDRISS ERDGESCHOSS

WOHNHAUS
in Suhl, Marggrafstraße 6

BESTANDSAUFNAHME

GRUNDRISS ERDGESCHOSS

M 1 : 100

21.12.2022