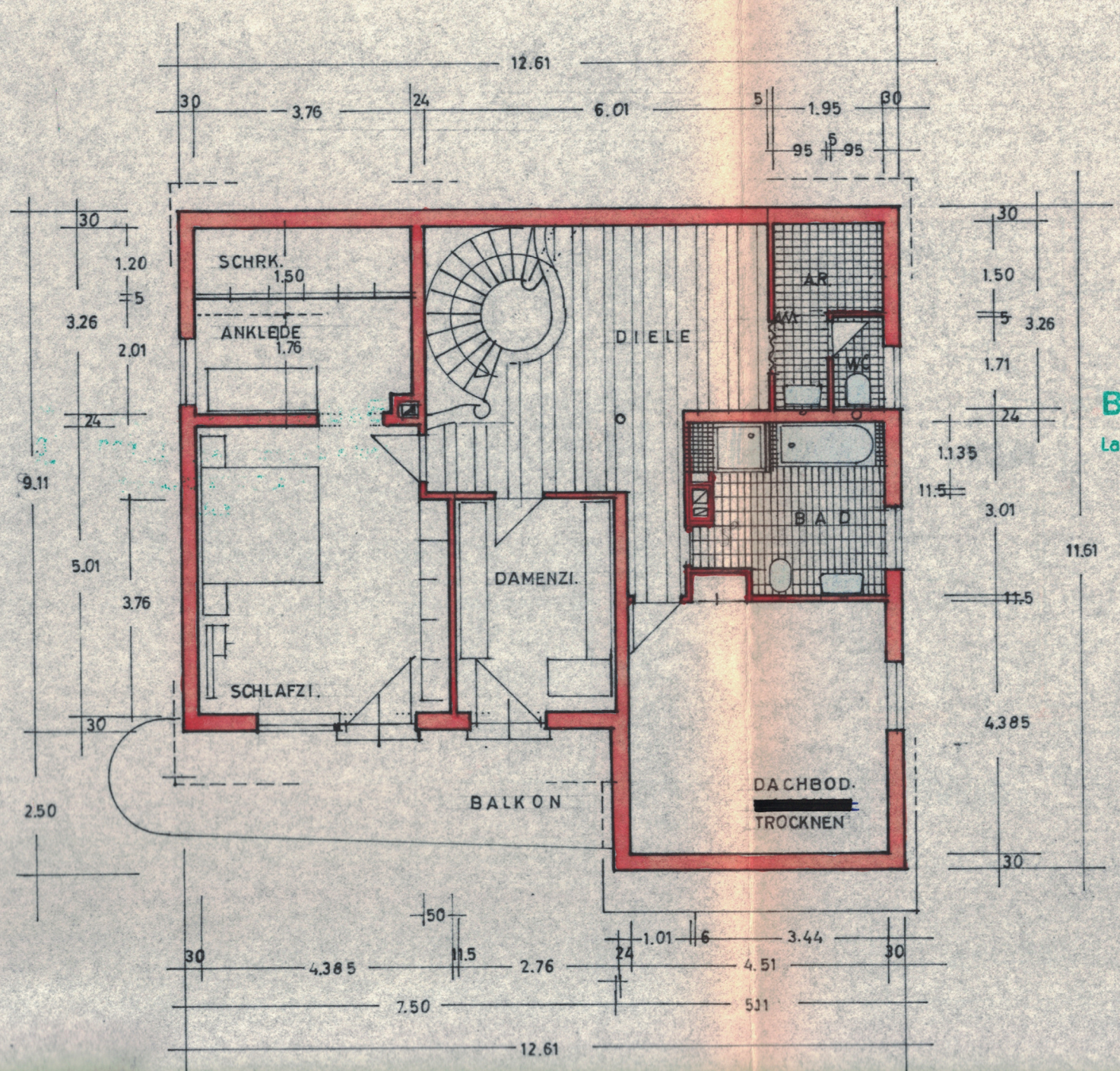

Bautechnisch geprüft
Lauf a. d. Pegnitz, den 11. Feb. 197
Landratsamt
i. A.