

ANSICHT VON OST

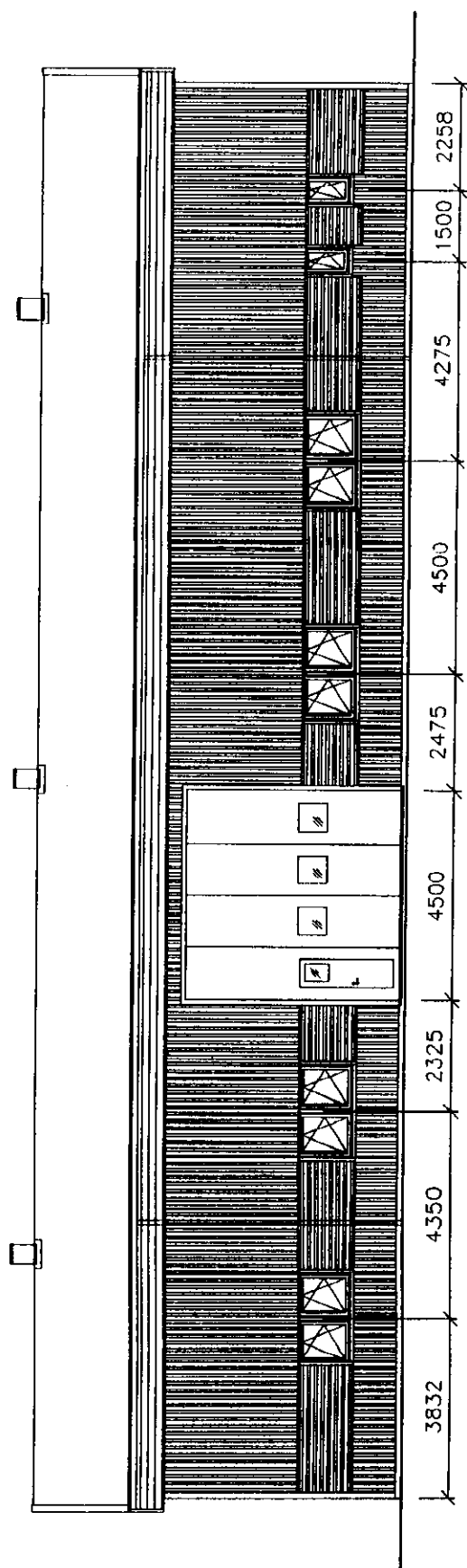

ANSICHT VON WEST

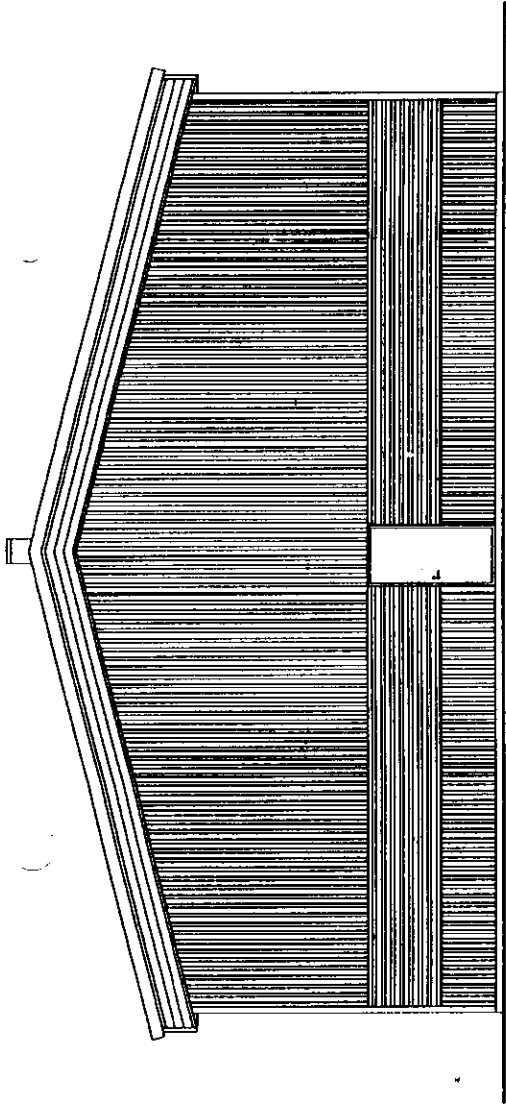

ANSICHT VON NORD

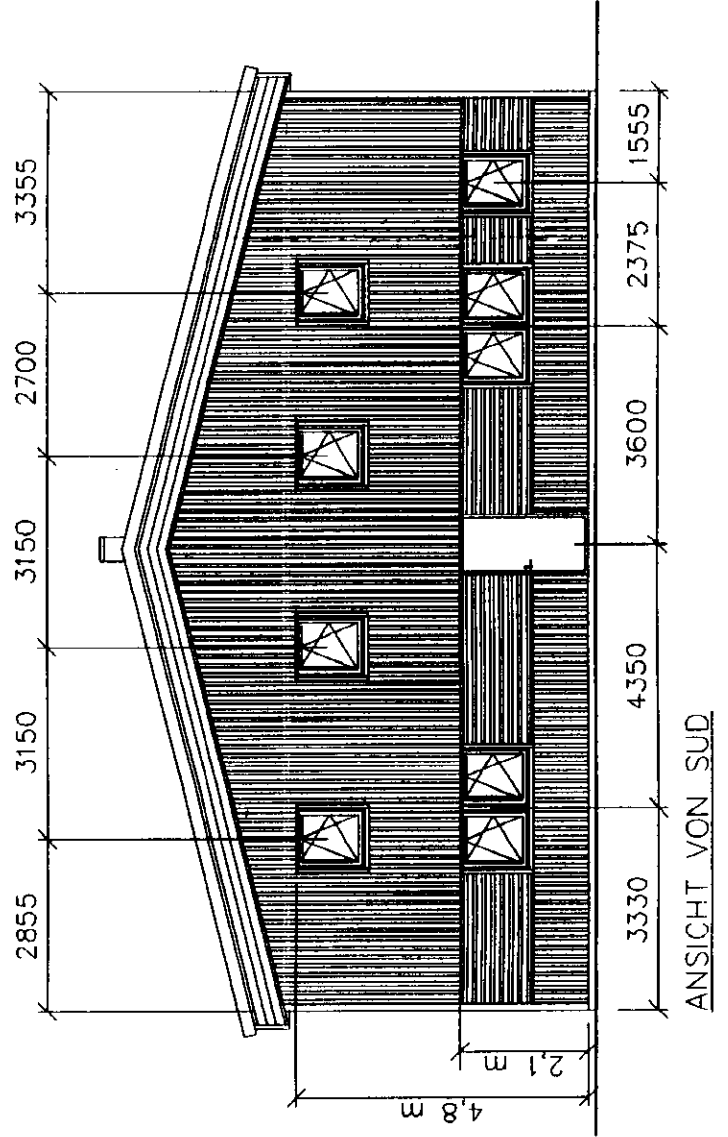

ANSICHT VON SUD

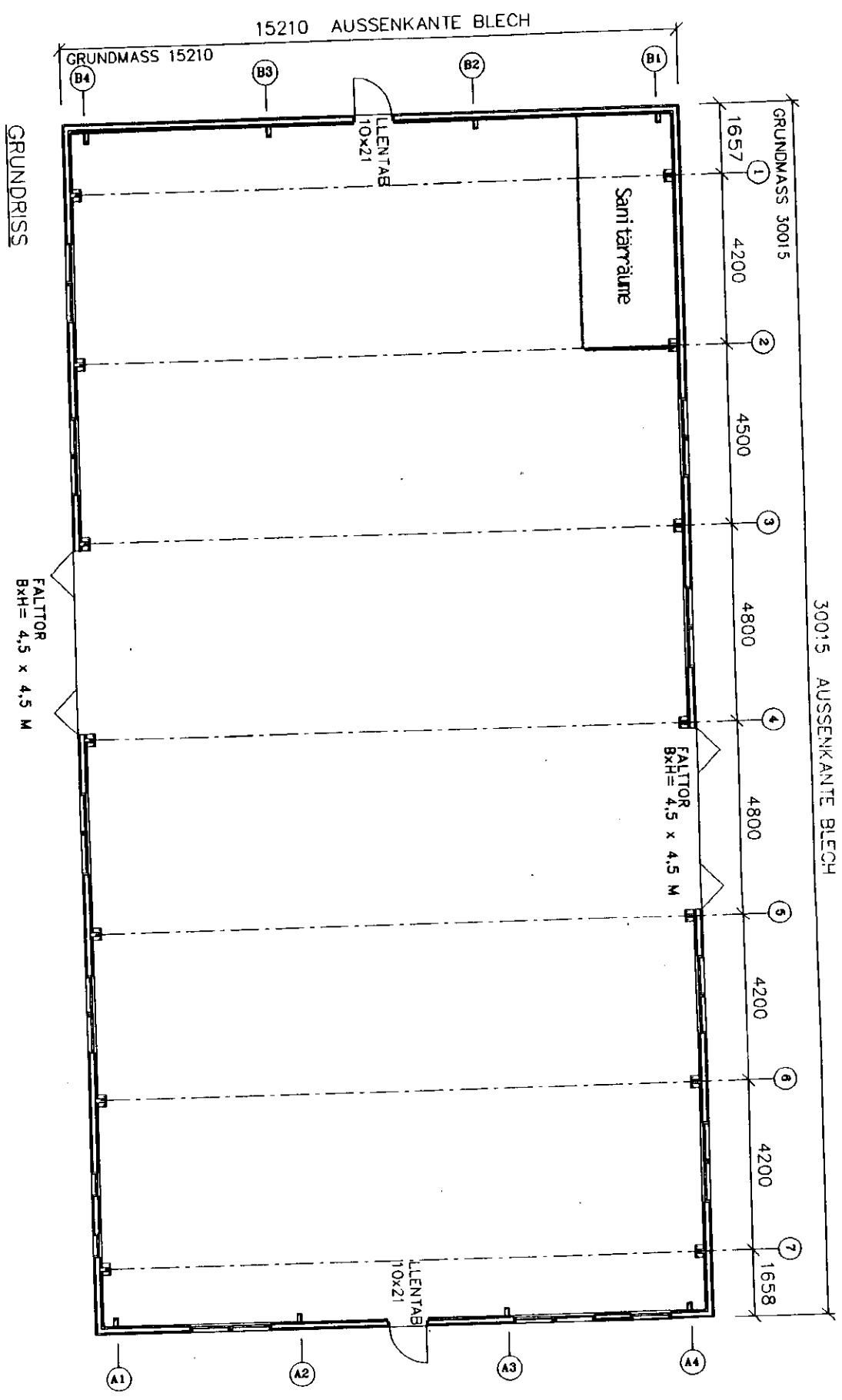

DACHNEIGUNG 1:4 = 14.0°

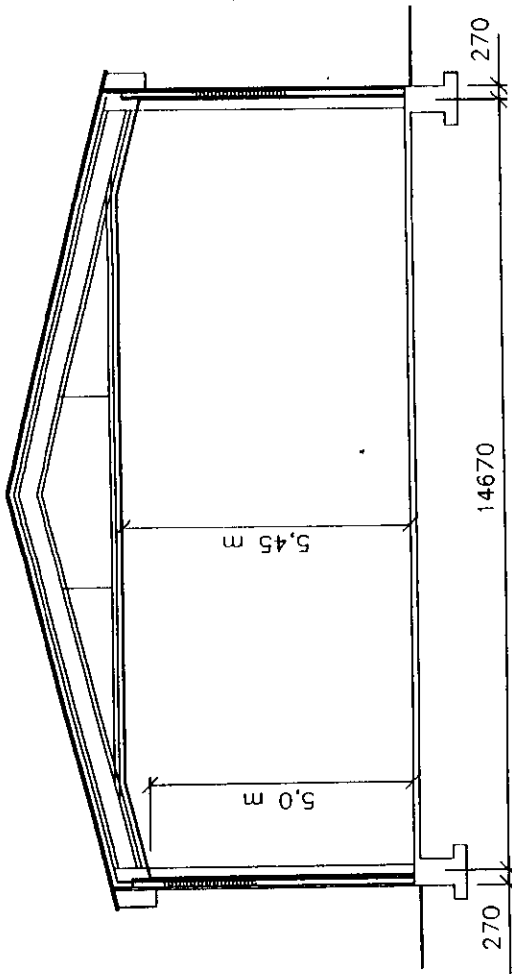

SCHNITT

A ROHR ES 96.01.10
REG. ANZ. HINSEIT DER REGISTRIERUNG SIGN. DATUM

LAGERHALLE

NEUBAU

BAUORT LUBECK

BOX 104 S-468 01 KURGSCHWINN TEL. +46 523 79000

GESTALTER SACCHS-LABERTER 88 PRUPT ASBESTKUNDE

Jan-Owe Andersson/Martin Dohal 3122

KURGSCHWINN 96.07.25

BAUHERR KARCH

PLAN FASSADEN SCHNITT

M. 1: 100

REG. ANZ. HINSEIT DER REGISTRIERUNG SIGN. DATUM

S14DR-15.2

ZEICHNUNG NR. A-3122-1

A

1/01 11/102
✓

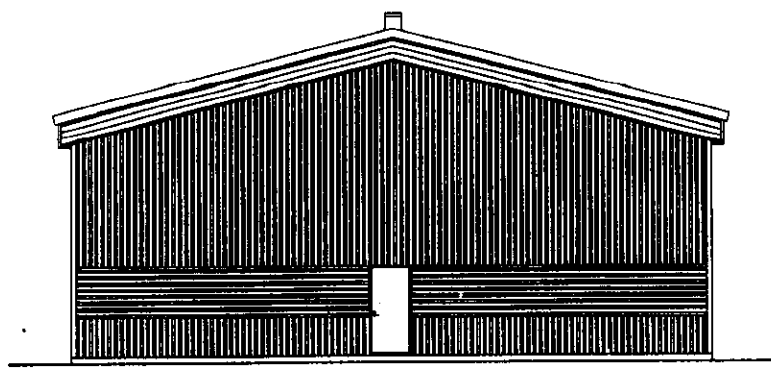

ANSICHT VON NORD

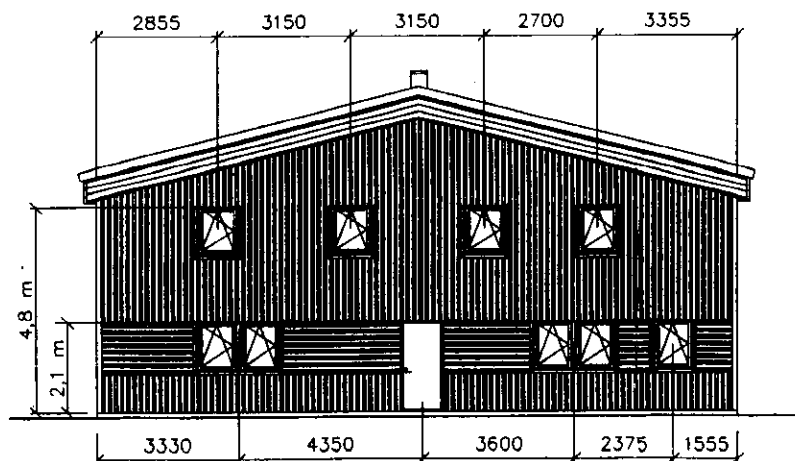

ANSICHT VON SUD

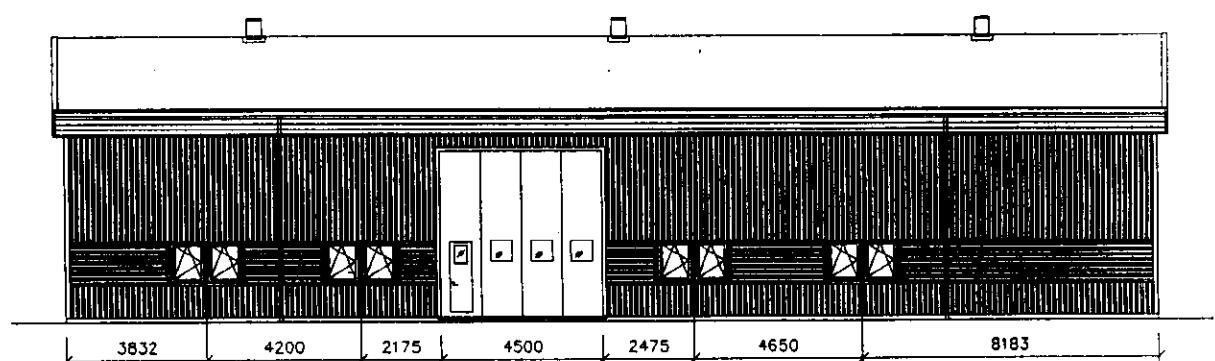

ANSICHT VON OST

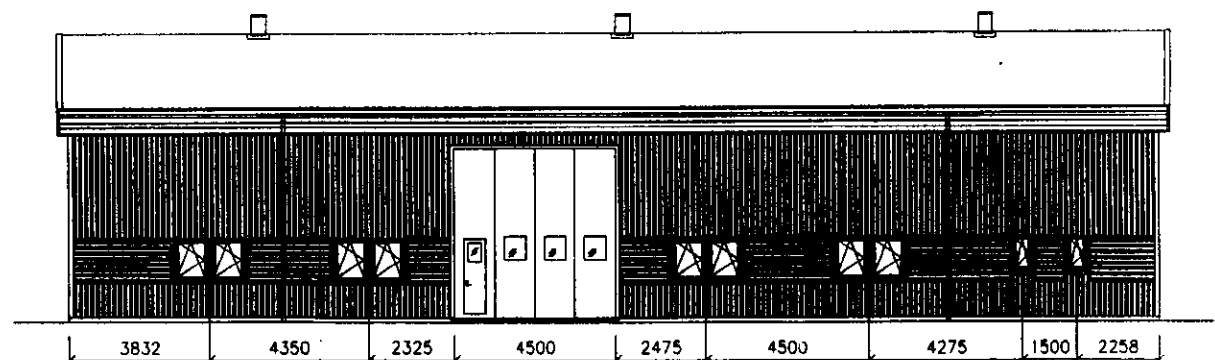

ANSICHT VON WEST

7/12c 1575/02 ✓

DACHNEIGUNG 1:4 = 14,0°

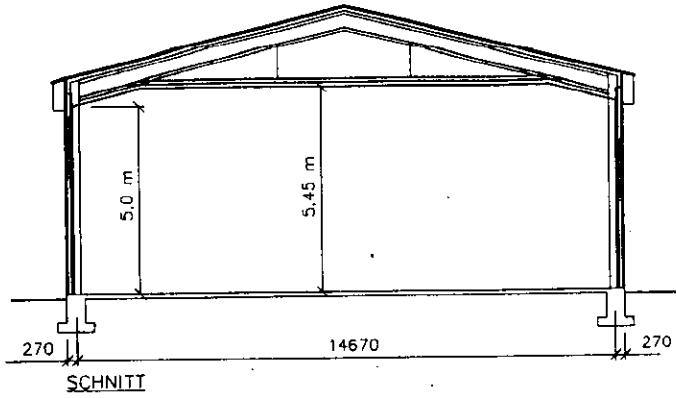

BOE 104		9-486 01	KOPFSTÄBE	TEL. +49 530 78008	A	ROHR	ES	98.01.10
LENTABHALLEN					LAGERHALL			
GRUNDRISSE		BAUVERFAHREN			NEUBAU			
Jan-Ove Andersen		Merete Dorset			BAUORT LUBECK			
KUNSTSTOFFE		3122			BAUWEISE KARCH			
96.07.25					PLAN FASSADEN SCHNITT			
					M 1:100			
					S14DB-15.2			
					A-3122-1			
					A			

