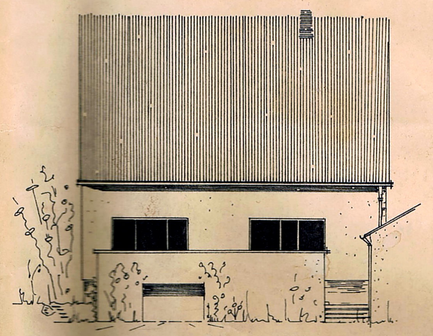

GARTENANSICHT

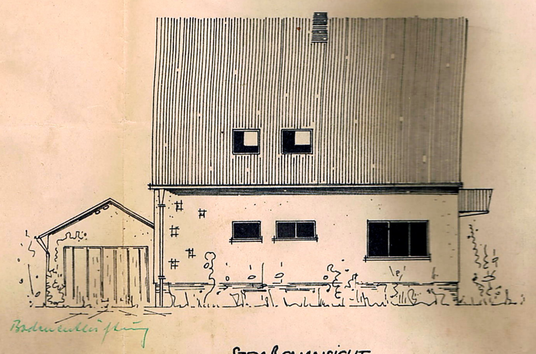

STRAßENANSICHT

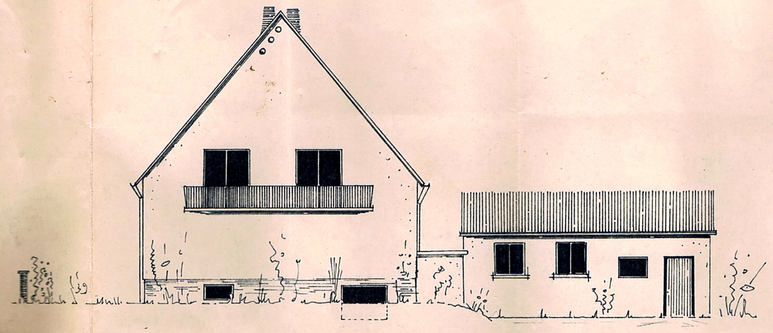

ANSICHT NORD-OSTEN

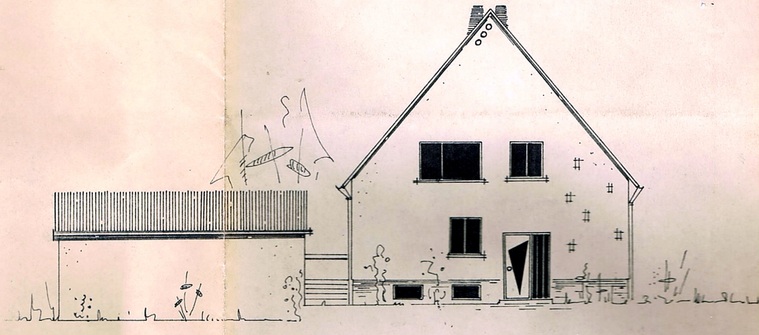

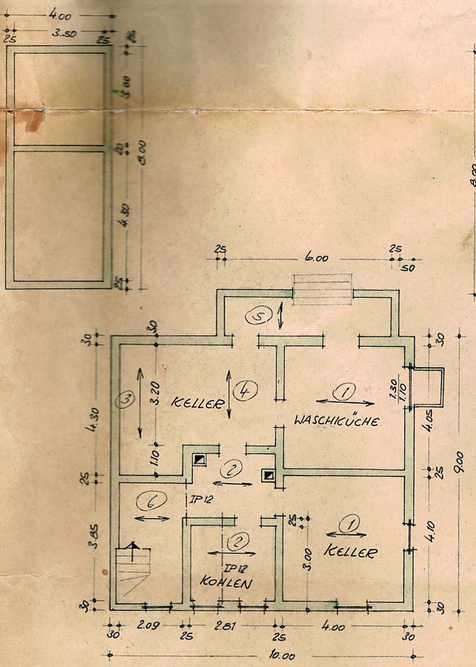

KELLERFENSTER: 40/60 cm

KELLERGESCHOß - GRUNDRIß

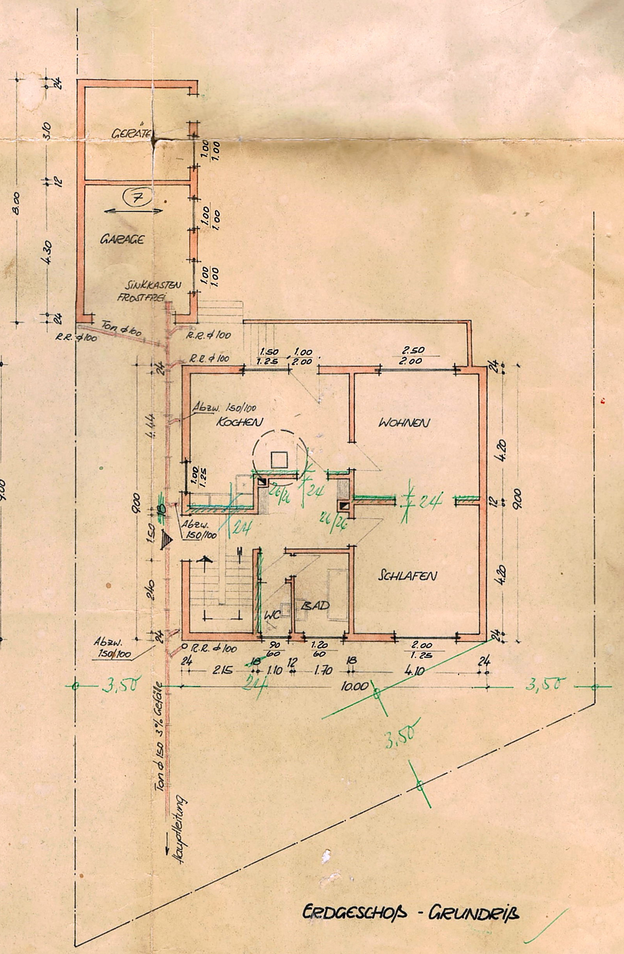

ERDGESCHOß - GRUNDRIß

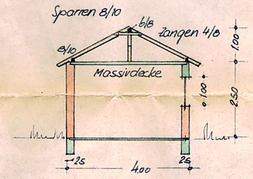

SCHNITT - GARAGE

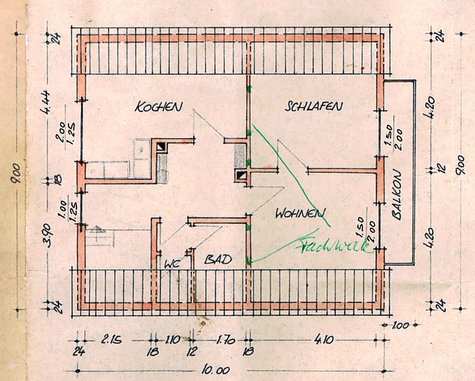

OBERGESCHOß - GRUNDRIß

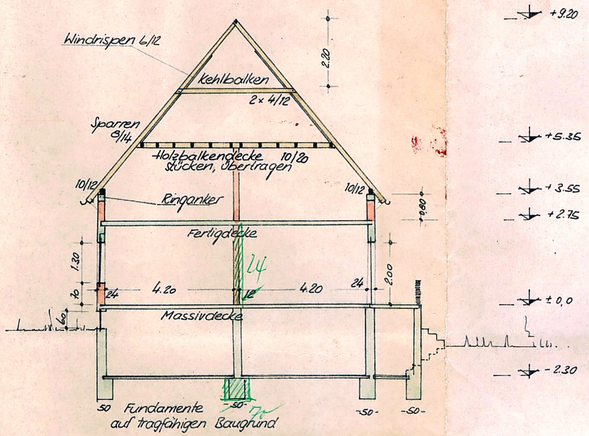

SCHNITT - WOHNHAUS

Bauherr

Baupolizeilich GEPRÜFT u. GENEHMIGT
Laut Bescheid v. 2.7.63 | B.V.-Nr. 876/62
LUDWIGSHAFEN a. RH., 8.7.19.63
LANDRATSAMT / KREISBAUAMT
i.A.
Regierungsbaurat

WOHNHAUSNEUBAU DES HERRN WERNER SCHNEIDER IN ALTRIP, BERLINER-STR. Pl. Nr. 2697 M: 1:100

ALTRIP IM JULI 1962

DIE NACHBARN: Schneider G. / Willi Jung

DER BAUHERR: Werner Schneider

DER PLANFERTIGER: Emil Hebberz cand. ing.

Bestätigung

Die auf dem Bauplan befindlichen Unterschriften sind richtig und vollständig.

Altrip, den 13. Aug. 1962

Gemeindeverwaltung.

Hebberz
Bürgermeister

Gemeinde ALTRIP