K 14

Karlsplatz 14

Bauteile vor der Baulinie widerruflich

Rev. LBK/ I/4 Pl. B. B. Nr. 29/60

Vorliegender Plan ist technisch geprüft.
Die notwendigen Anordnungen sind mit roter Tinte eingetragen. Sie sind genau so zu beachten, wie sämtliche übrigen Auflagen und Anordnungen des beigehefteten Bescheides.

Am 16. Aug 1960
Lokalbaukommission
Im Auftrag:

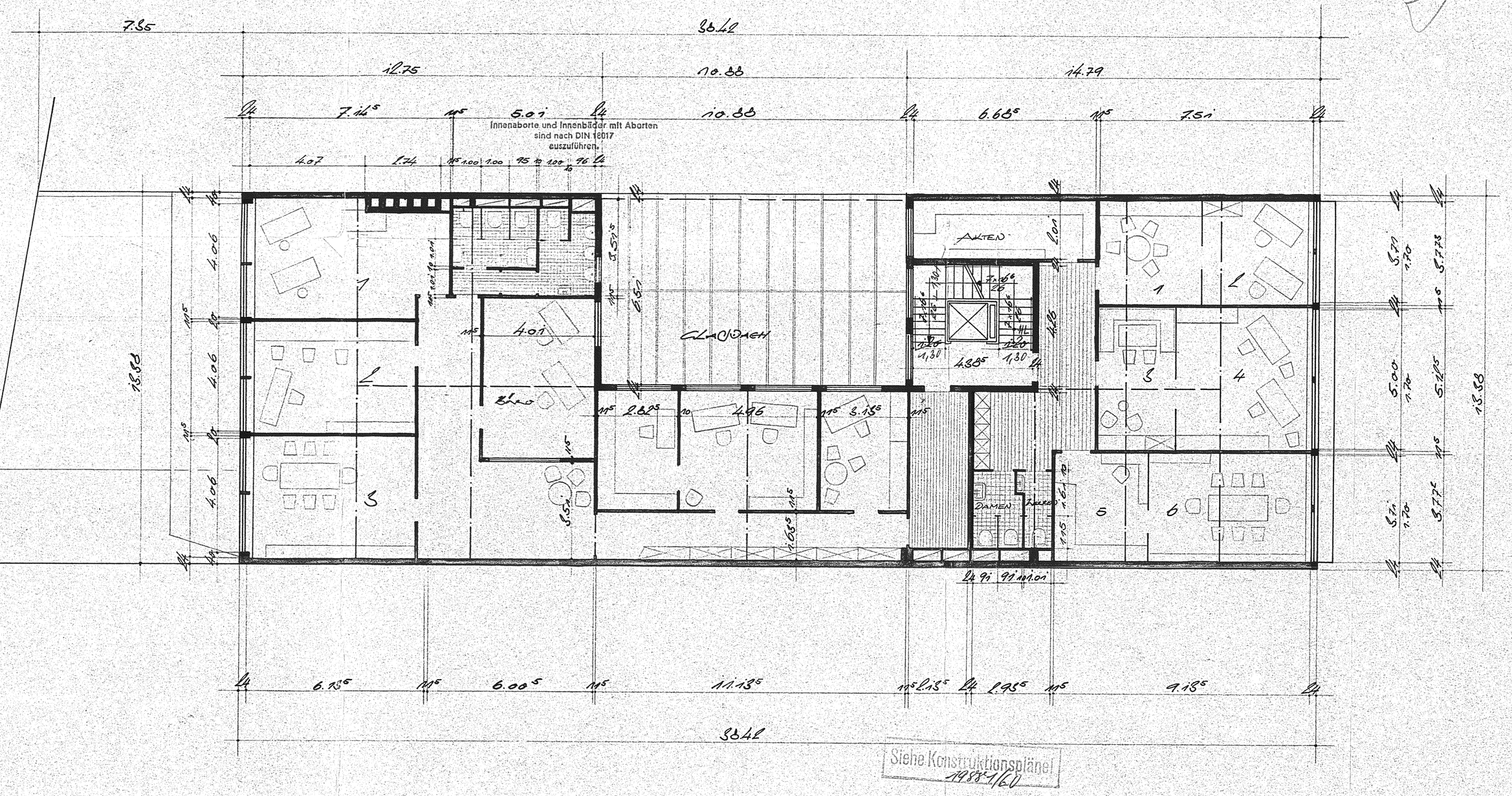

Siehe Konstruktionspläne! 1988/1/60

BAUTRÄGER:
BAUFINANZ
G. m. b. H.
München, Theatinerstraße 42/II
Postschließfach 42, Telefon 29 42 22/23

DIE NACHBARN:
HOTEL DANIEL
München

Bauvorhaben: KARLSPLATZ 14, MÜNCHEN	
Bauherr: FRANZ WIEDEMANN	
Architekt: Dipl. Ing. H. Jardin	
2. OBERGESCHOSS	M 1:100
Bauherr: Franz Wiedemann	Architekt:
OBERSTEDTEN, DEN 12. OKT. 1959	