Aufteilungsplan
Nur gültig in Verbindung mit der
Bescheinigung vom 18. Juli 96
Landratsamt Reutlingen

Henn

LANDRATSAMT REUTLINGEN

1 EIGENTÜMER: ARTHUR HOLDER

2 EIGENTÜMER: BODO UND MARGARETE ROTHER

BILDUNG VON WOHNUNGSEIGENTUM

GEBÄUDE IM HÖFLE 1, 72813 ST.JOHANN-GÄCHINGEN

ERDGESCHOSS M 1/100

WALTER HOLDER FREIER ARCHITEKT MÖRIKESTRASSE 12
72813 ST.JOHANN-GÄCHINGEN TEL. 07122/9506 FAX. 3589

ANERKANNT EIGENTÜMER: GEF.: 30.05.96

Holder

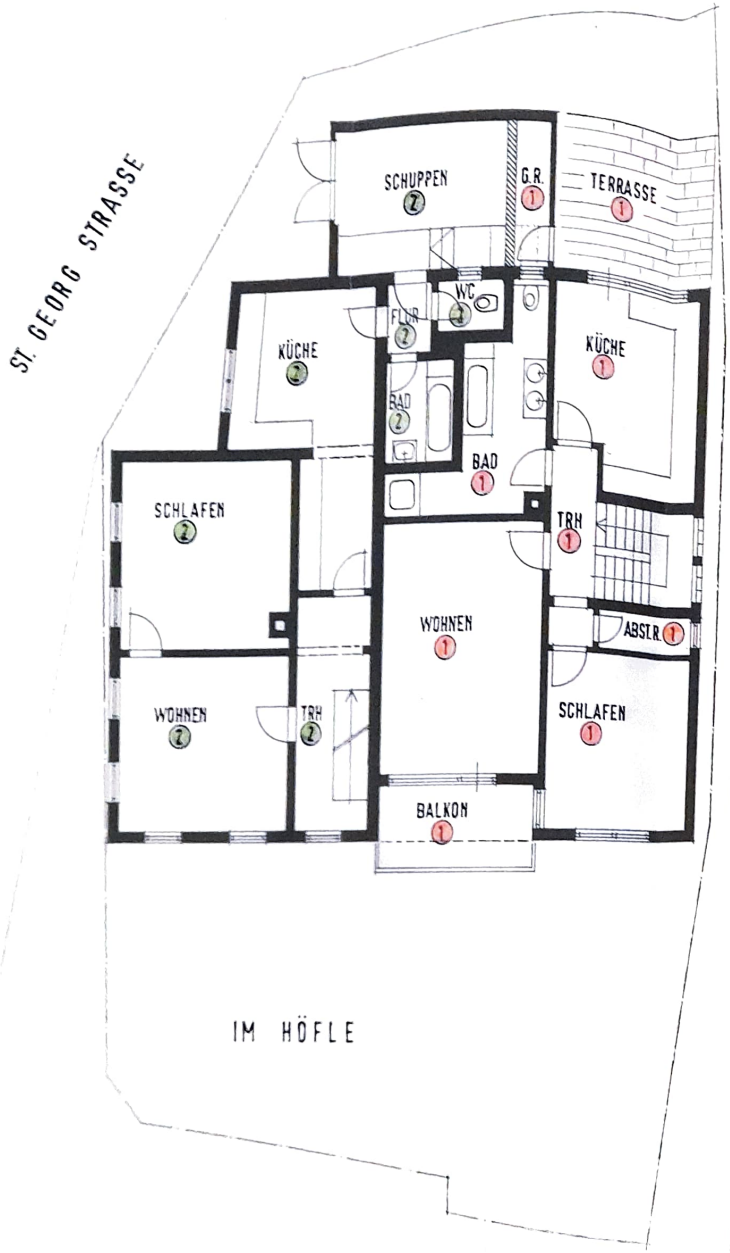

N

Aufteilungsplan
nur gültig in Verbindung mit der Bescheinigung vom 14.06.96
Landratsamt Reutlingen

Henn

LANDRATSAMT REUTLINGEN

1 EIGENTÜMER: ARTHUR HOLDER

2 EIGENTÜMER: BODO UND MARGARETE ROTHER

BILDUNG VON WOHNUNGSEIGENTUM

GEBÄUDE IM HÖFLE 1, 72813 ST.JOHANN-GÄCHINGEN

OBERGESCHOSS M 1/100

WALTER HOLDER FREIER ARCHITEKT MÖRIKESTRASSE 12
72813 ST.JOHANN-GÄCHINGEN TEL. 07122/9506 FAX. 3569

ANERKANNT EIGENTÜMER:

GEF.: 30.05.96

Holder

Aufteilungsplan
Nur gültig in Verbindung mit der
Bescheinigung vom 18. JUNI 96.
Landratsamt Reutlingen

LANDRATSAMT REUTLINGEN

(1) EIGENTÜMER: ARTHUR HOLDER

(2) EIGENTÜMER: BODO UND MARGARETE ROTHER

BILDUNG VON WOHNUNGSEIGENTUM

GEBÄUDE IM HÖFLE 1, 72813 ST.JOHANN-GÄCHINGEN

DACHGESCHOSS M 1/100

WALTER HOLDER FREIER ARCHITEKT MÖRIKESTRASSE 12
72813 ST.JOHANN-GÄCHINGEN TEL. 07122/9506 FAX 3589

ANERKANNT EIGENTÜMER

GEF.: 30.05.96

Holder

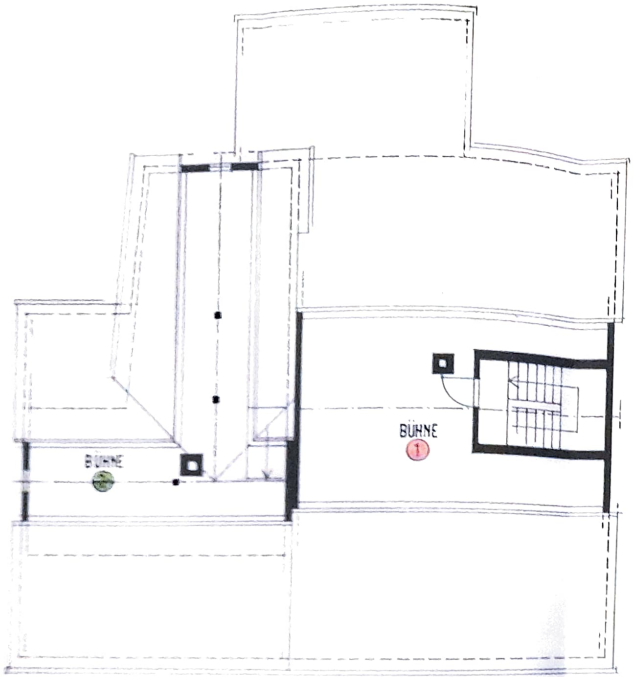

Aufteilungsplan
Nur gültig in Verbindung mit der
Bescheinigung ... 15. JUNI 96
Landratsamt Reutlingen

Henn

LANDRATSAMT REUTLINGEN

1 EIGENTÜMER: ARTHUR HOLDER

2 EIGENTÜMER: BODO UND MARGARETE ROTHER

BILDUNG VON WOHNUNGSEIGENTUM

GEBÄUDE IM HÖFLE 1, 72813 ST.JOHANN-GÄCHINGEN

2. DACHGESCHOSS M 1/100

WALTER HOLDER FREIER ARCHITEKT MÖRIKESTRASSE 12
72813 ST.JOHANN-GÄCHINGEN TEL. 07122/9506 FAX. 3569

ANERKANNT EIGENTÜMER: GEF.: 30.05.96

Holder