

SÜDANSICHT M.: 1:100

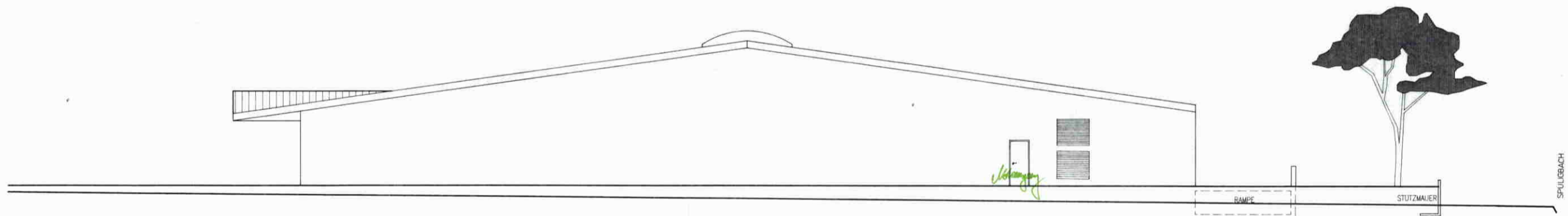

NORDANSICHT M.: 1:100



WESTANSICHT M.: 1:100

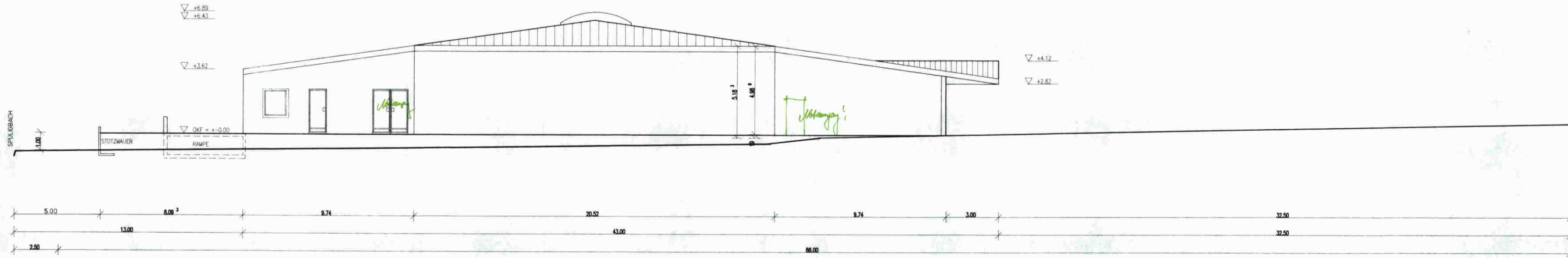

OSTANSICHT M.: 1:100

1. rev. f. Kampa/Dassel

Verteilt:	
Planung:	<input checked="" type="checkbox"/>
Architektur:	<input checked="" type="checkbox"/>
IBV Wiesbaden:	<input checked="" type="checkbox"/>
Förderverwaltung:	<input checked="" type="checkbox"/>
Landratsamt Nordhessen:	<input checked="" type="checkbox"/>
über Oberhessische:	<input checked="" type="checkbox"/>
Landratsamt:	<input checked="" type="checkbox"/>
Landratsamt:	<input checked="" type="checkbox"/>

Beauftragung von: 2 2. SEB

DIETRICH OF FREDEN

Hans Dietrich Bettermann & Doppelsteinbruch  
GmbH u. Co. KG  
Ammerer Strasse 44 - 46  
31084 Freden (Leine)

2	ABMESSUNGEN UND HOHEN DACH	19.4.94	SO
1	RAMPE, FENSTERELEMENTE, GAUBEN, ALDI	13.7.93	SO
INDEX/ÄNDERUNG		DATUM/LEZ.	
<b>architekturbüro reuter</b>			
BAUHERR: Hans Olbrich Bahnhofstrasse 52 37586 Dassel		TEL: FAX:	
PROJEKT: Neubau eines Baumarktes Bahnhofstrasse 52 37586 Dassel		AUFTRAG: 9	
PLANNUMMER: ANSICHTEN			
MASTAB: 1:100	DATUM: 15-04-94	ERSTELLT: SO	PLANGROSSE: DIN A0 PLANNR.: 2-2