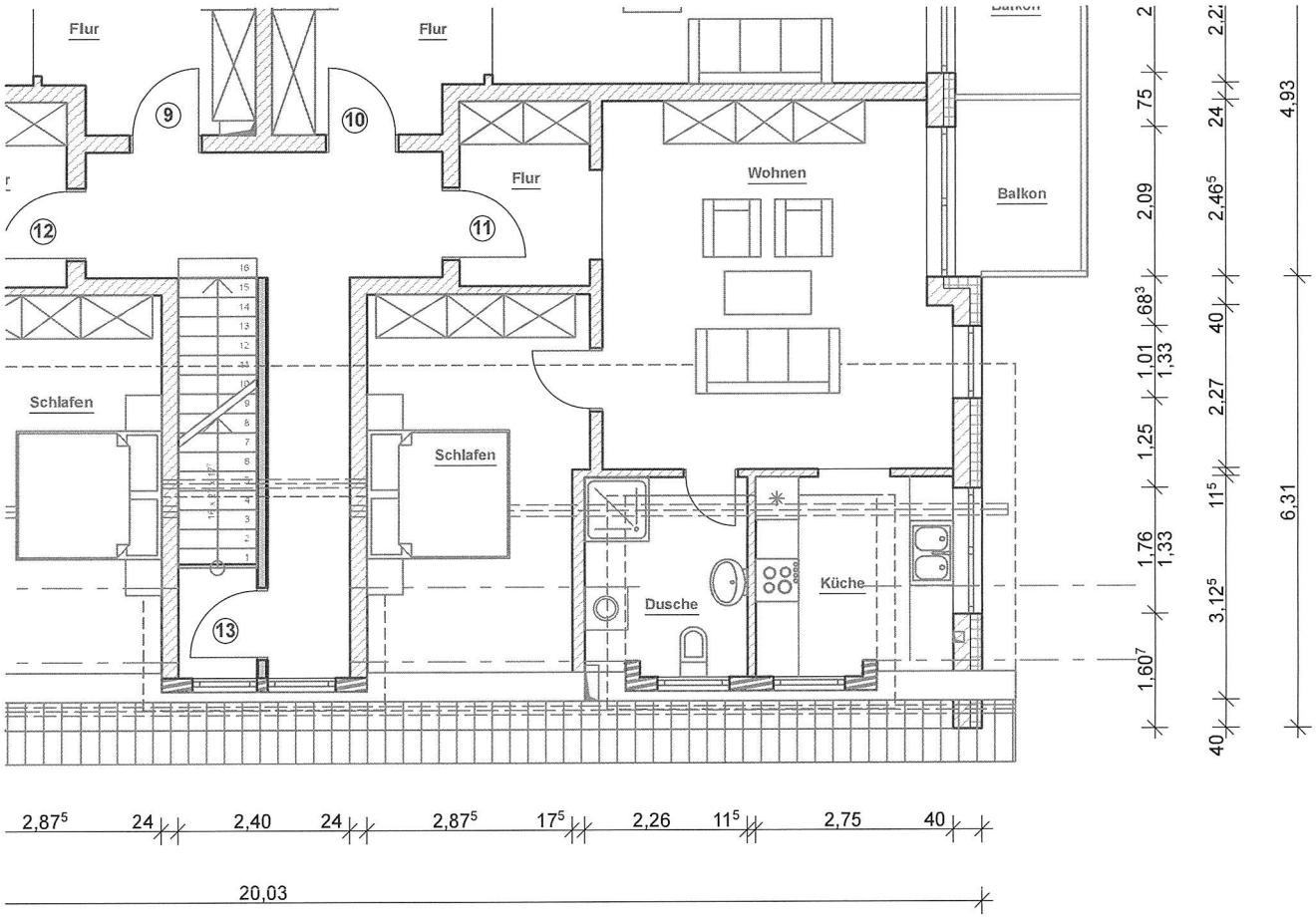

BAUVORHABEN: **Neubau** **13 Fam. Wohnhaus**	ARCHITEKT: **Saß Bauplanungs GmbH** **Am Flachsgraben 32** **64331 Weiterstadt**	PLAN: **WOHNUNG 11**	DATUM: 14.02.2013
ROßDORF	GEZ.: HE	**2.OBERGESCHOSS**	