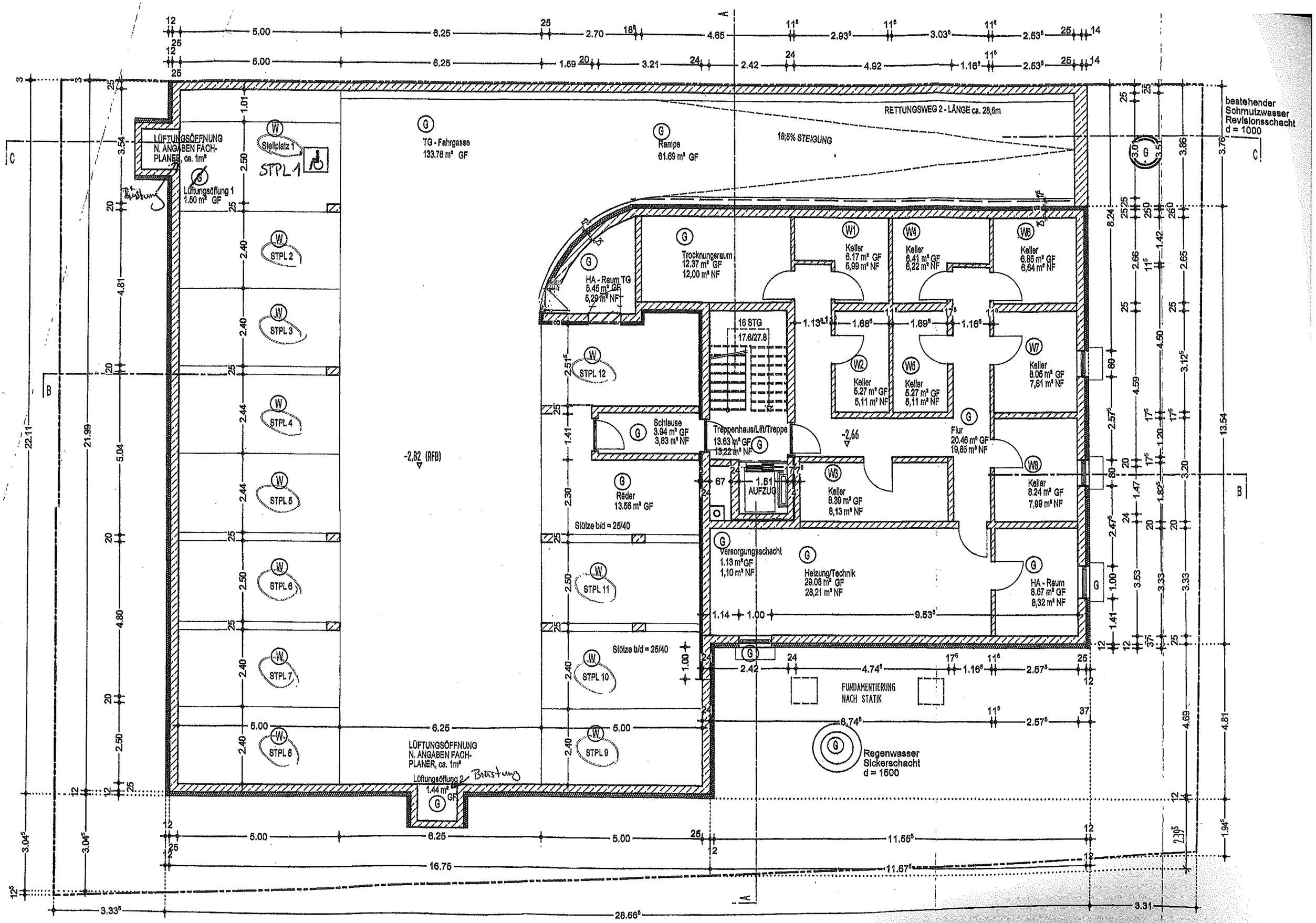
RETTUNGSWEG 2 - LÄNGE ca. 28,6m
18,5% STEIGUNG
bestehender Schmutzwasser Revisionsschacht d = 1000
TG - Fahrgasse 133.78 m² GF
Rampe 61.69 m² GF
LÜFTUNGSÖFFNUNG N. ANGABEN FACH-PLANER, ca. 1m²
Lüftungsöffung 1 1.60 m² GF
Stellplatz 1
STPL 1
STPL 2
STPL 3
STPL 4
STPL 5
STPL 6
STPL 7
STPL 8
STPL 9
STPL 10
STPL 11
STPL 12
-2,82 (RFB)
Trocknungsraum 12.37 m² GF 12,00 m² NF
HA - Raum TG 5.45 m² GF 5,29 m² NF
16 STG 17.6/27.8
Schleuse 3.94 m² GF 3,83 m² NF
Treppenhaus/Lift/Treppe 13.63 m² GF 13,22 m² NF
AUFZUG
Räder 13.56 m² GF
Stütze b/d = 25/40
Versorgungsschacht 1.13 m² GF 1,10 m² NF
Heizung/Technik 29.08 m² GF 28,21 m² NF
Keller 6.17 m² GF 5,99 m² NF
Keller 6.41 m² GF 6,22 m² NF
Keller 6.85 m² GF 6,64 m² NF
Keller 5.27 m² GF 5,11 m² NF
Keller 5.27 m² GF 5,11 m² NF
Keller 8.06 m² GF 7,81 m² NF
Keller 8.39 m² GF 8,13 m² NF
Keller 8.24 m² GF 7,99 m² NF
Flur 20.46 m² GF 19,85 m² NF
HA - Raum 8.67 m² GF 8,32 m² NF
-2,66
FUNDAMENTIERUNG NACH STATIK
Regenwasser Sickerschacht d = 1500
LÜFTUNGSÖFFNUNG N. ANGABEN FACH-PLANER, ca. 1m²
Lüftungsöffung 2 1.44 m² GF
Brüstung
16.75
28.66
11.67
11.55
3.31