SCHEMA „A"

SCHEMATISCHE DARSTELLUNG UND DIMENSIONIERUNG DER LACHGASLEITUNGEN

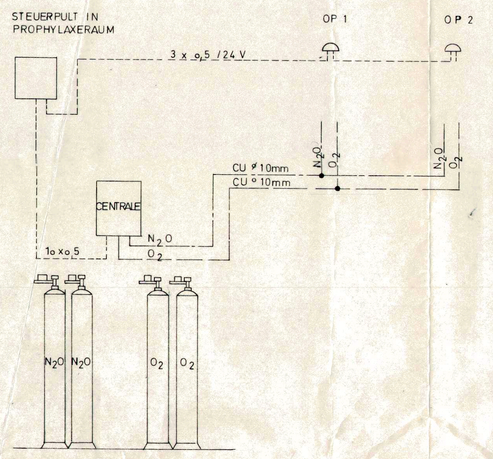

SCHEMA „B"

SCHEMATISCHE DARSTELLUNG DER KALTWASSER LEITUNG MIT ENTHÄRTUNGSANLAGE U. E-VENTIL

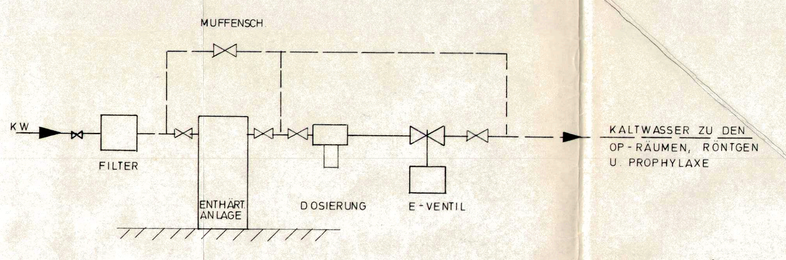

SCHEMATISCHE DARSTELLUNG U. DIMENIONIERUNG DER SAUGLEITUNGEN

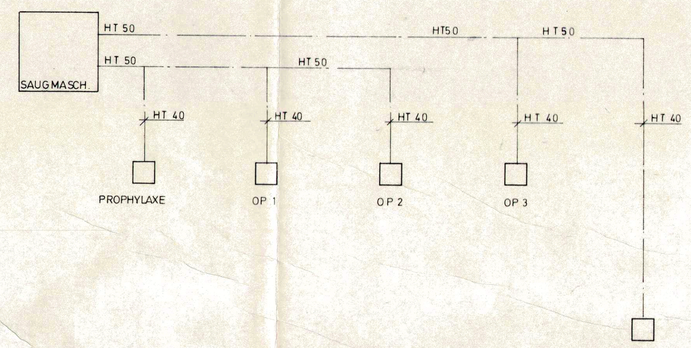

SCHEMATISCHE DARSTELLUNG U. DIMENSIONIERUNG PRESSLUFTLEITUNGEN

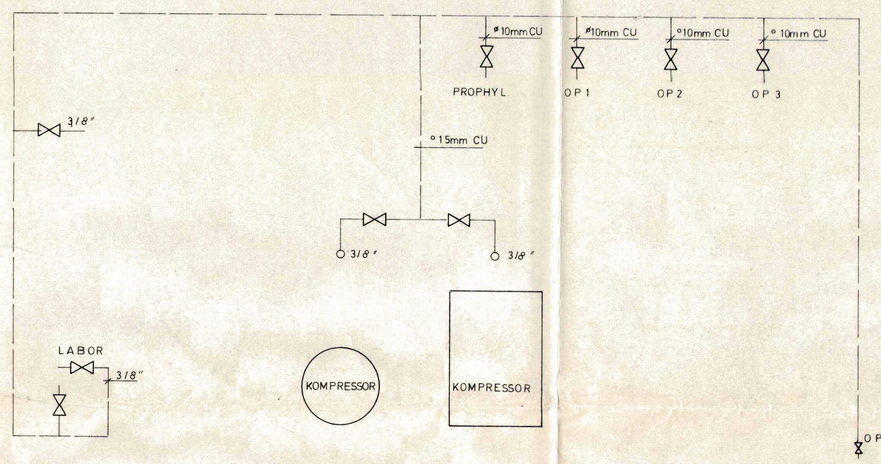

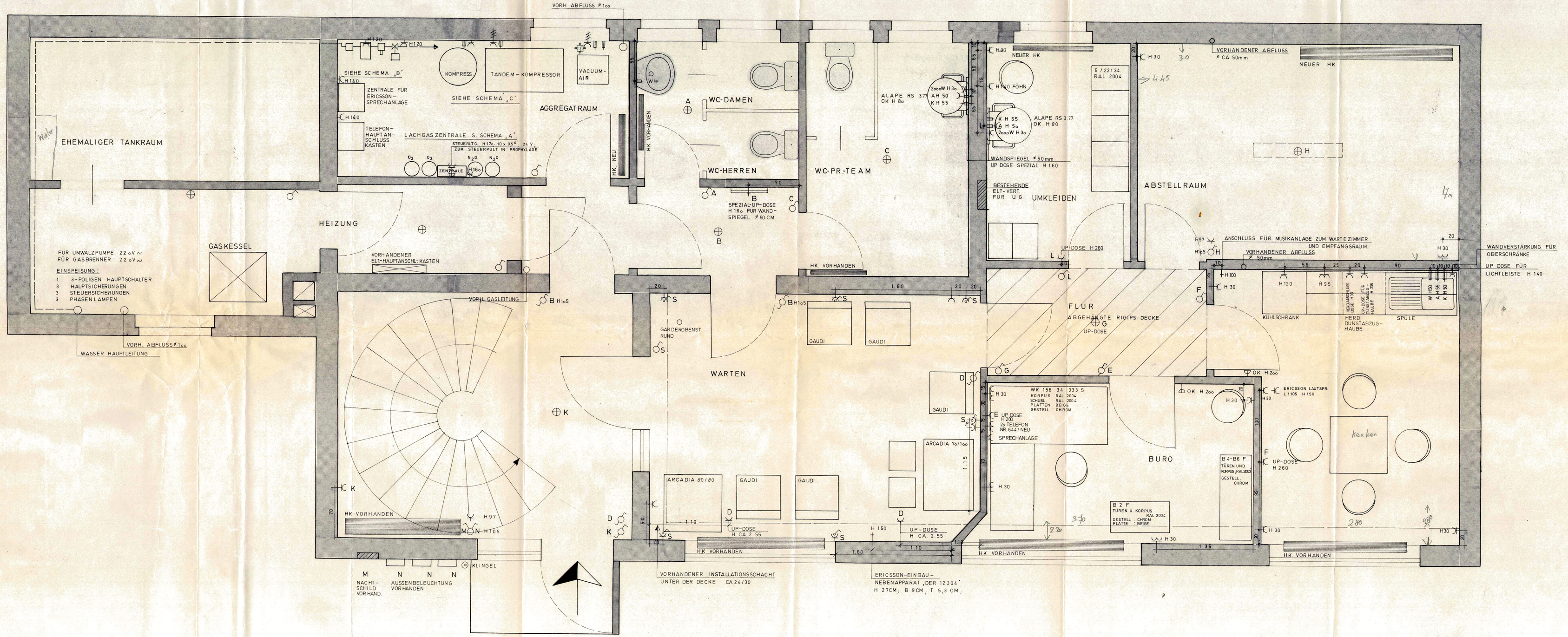

ELEKTRIKER:
Nur JUNG TIP 90, Taster weiß, Abdeckrahmen grau verwenden. Angegebene Höhen verstehen sich immer Mitte Objekt, bei den Steckdosen keine Höhe angegeben; gilt das Maß 30 cm über Fertigfussboden. Schalter grundsätzlich in Türgriffhöhe.
Stromkreise siehe separate Aufstellung.
Siehe weiterhin Anlagen:

INSTALLATEUR:
Wenn das Wasser über 10 Härtegrade hat, bitte sofort DENTAL-HAMMER Göttingen benachrichtigen.
Die gesamte Rohrinstallation ist unter einem Druck von 5 atü auf Dichtigkeit zu überprüfen. Sehr gut durchspülen. Mit Fittings verschließen.
Siehe weiterhin Anlagen.

MALER:
Wände und Decken Rauhfaser altweiß mit Ausnahme:

Türen :
Türrahmen :
Fenster :
Siehe weiterhin Anlagen:

FUSSBODENLEGER:
MIPOLAM in Platten 60x60 cm
Schweißsockelnur :
Fußbodenleisten : Dölken-Klemmleisten,
Teppichboden :
Siehe weiterhin Anlagen:

WICHTIGE HINWEISE:
Sämtliche Maße sind am Bau zu nehmen und zu überprüfen !

Raumhöhe :
abgehängte Decke :
Roh-Decke :

LEGENDE

- Schalter
- Schalter m. Kontrollicht
- Zentralschalter m. Kontrollicht
- Serienschalter
- Wechselschalter
- Kreuzschalter
- Leuchte mit Zugschalter
- Schukosteckdose
- Schukosteckd. die nicht über Zentr. Schalter abgeschaltet wird
- Schukost.d. abschaltb.
- 2 fach Schukost.dose
- Verteilerdose
- Kabelaustritt
- Türöffner
- Klingel
- Summer
- Lichtruf
- Sprechanlage Anschl.
- Fernsprech-Hauptanschlußkasten
- Fernm.-Steckdose
- Fernseher
- Zentralschalter in Höhe 1,80m Z H180

- Elektro Installation
- Bodendurchbrüche
- Mauerwerk neu
- Mauerwerk alt
- Mauerwerk Abbruch
- Fliesen
- Sanit. Installation
- Warm Wasser
- Kalt Wasser ENTHÄRTET
- Abfluss
- Luft BRAUN (8 ECK)
- Gas
- Baugleitg.
- Leer-Rohr
- N_2O LACHGAS GRÜN (14 ECK)
- O_2 SAUERSTOFF BLAU (6 ECK)

DENTAL-HAMMER

HANS HAMMER DENTAL - - DEPOT
34 Göttingen, Kurze Geismarstr. 1-3
Tel: 0551 = 5 19 78
3 Hannover, Georgstr. 52
Tel: 0511 = 32 69 09
Das Einrichtungshaus für Zahnarzt und Labor

PRAXIS:

ZAHNÄRZTIN
MARIANNE V. RATH
BAD GRUND

Eudsch
BG

GRUNDRISS-EINRICHTUNGS- U. INSTALLATIONS-PLAN M. 1:20

ENTWURF UND ZEICHNUNG : HANS HAMMER
ÜBERWACHUNG DER AUSFÜHRUNG , L. SARRAZIN

Plan Nr.	Objekt Nr.	Datum	Gezeichnet	Plangröße
243 A	243 A	11.7.78	HANS HAMMER	M 1 : 20