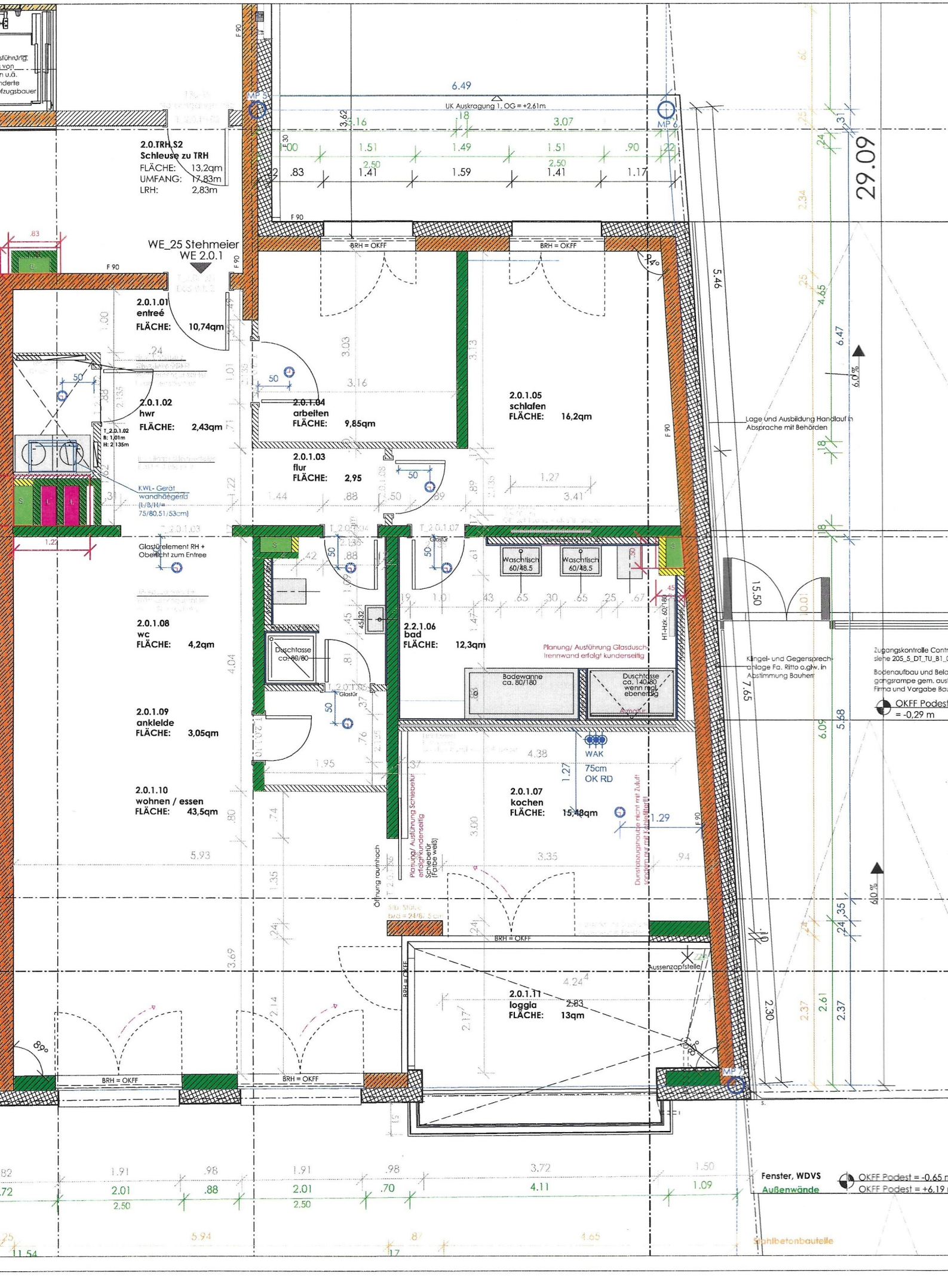
2.0.TRH.S2
Schleuse zu TRH
FLÄCHE: 13,2qm
UMFANG: 17,83m
LRH: 2,83m
WE_25 Stehmeier
WE 2.0.1
2.0.1.01
entreé
FLÄCHE: 10,74qm
2.0.1.02
hwr
FLÄCHE: 2,43qm
2.0.1.04
arbeiten
FLÄCHE: 9,85qm
2.0.1.05
schlafen
FLÄCHE: 16,2qm
2.0.1.03
flur
FLÄCHE: 2,95
KWL- Gerät wandhängend (L/B/H/= 75/80.51/53cm)
Glastürelement RH + Oberlicht zum Entree
2.0.1.08
wc
FLÄCHE: 4,2qm
2.2.1.06
bad
FLÄCHE: 12,3qm
Waschtisch 60/48.5
Duschtasse ca. 80/80
Badewanne ca. 80/180
Duschtasse ca. 140/80 wenn mgl. ebenerdig
Planung/ Ausführung Glasdusch-trennwand erfolgt kundenseitig
2.0.1.09
ankleide
FLÄCHE: 3,05qm
2.0.1.10
wohnen / essen
FLÄCHE: 43,5qm
2.0.1.07
kochen
FLÄCHE: 15,48qm
WAK
75cm
OK RD
Planung/ Ausführung Schiebetür erfolgt kundenseitig Schiebetür (Profile weiß)
Öffnung rauhnach
2.0.1.11
loggia
FLÄCHE: 13qm
Aussenzapfstelle
BRH = OKFF
UK Auskragung 1, OG = +2,61m
Lage und Ausbildung Handlauf in Absprache mit Behörden
Klingel- und Gegensprechanlage Fa. Ritto o.glw. in Abstimmung Bauherr
Zugangskontrolle Contr
siehe 205_5_DT_TU_B1_0
Bodenaufbau und Belag
gangsrampe gem. ausf
Firma und Vorgabe Bau
OKFF Podest = -0,29 m
Fenster, WDVS
Außenwände
OKFF Podest = -0,65 m
OKFF Podest = +6,19
Stahlbetonbauteile