Exposé

Wohnung in Zeitz

Charmante 5 Raumwohnung in Zeitz

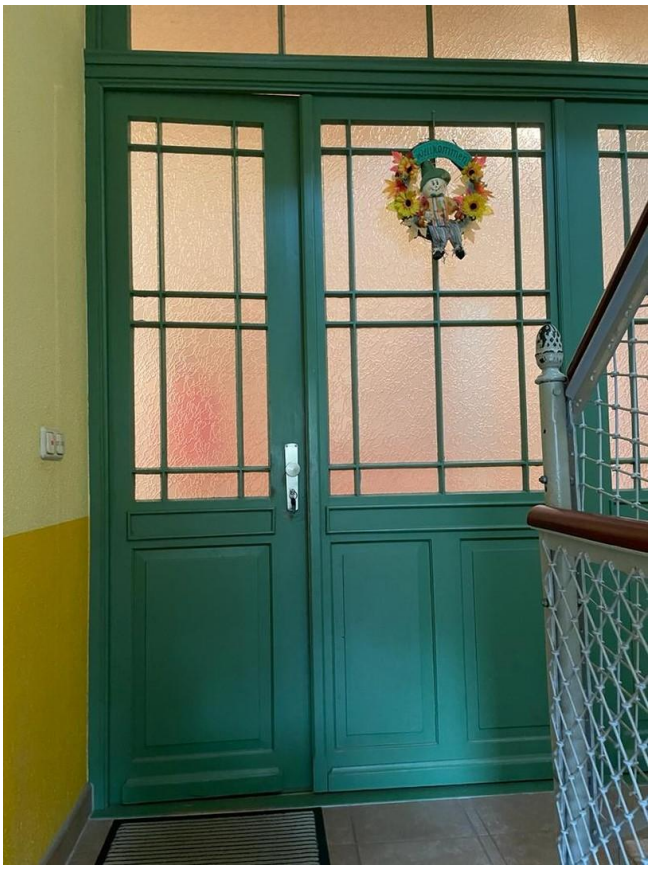

Objekt-Nr. OM-292508

Wohnung

Vermietung: **560 € + NK**

Ansprechpartner:
Harald Rothe
Telefon: 0176 45911644

Liebknechtstraße 31
06712 Zeitz
Sachsen-Anhalt
Deutschland

Etagen	3	Mietsicherheit	1.670 €
Zimmer	5,00	Übernahme	sofort
Wohnfläche	113,00 m²	Zustand	gepflegt
Nutzfläche	6,00 m²	Schlafzimmer	2
Nebenkosten	100 €	Badezimmer	1
Heizkosten	150 €	Etage	Erdgeschoss
Summe Nebenkosten	250 €	Garagen	1
Miete Garage/Stellpl.	60 €		

Exposé - Beschreibung

Objektbeschreibung

Die schöne 5-Raumwohnung mit französischen Balkon befindet sich im ersten Stock auf der Liebknechtstraße in Zeitz.

Das denkmalgeschützte Wohnhaus ist liebevoll im Hausinneren saniert. Zur 5-Raumwohnung gehört eine separate Kellerbox und der Trockenbereich kann von den Mietern genutzt werden. TV- und Telefonanschluss sind in der Wohnung vorhanden.

Die Wohnung steht ab April spätestens zur Verfügung.

Im raumhoch gefliesten Bad befinden sich eine Badwanne, Waschbecken und WC. Die Waschmaschine kann im Bad direkt angeschlossen werden.

Ausstattung

- Terasse, Keller

- Gasheizung,

- zentrale Warmwasserversorgung, Warmwasserzähler,

- Kaltwasserzähler, Fliesenspiegel

Fußboden:
Fliesen, Vinyl / PVC

Weitere Ausstattung:
Terrasse, Keller, Duschbad

Sonstiges

Eine Garage kann bei Bedarf zusätzlich angemietet werden.

provisionsfrei, direkt vom Eigentümer

Besichtigung nach Absprache

Lage

Die Wohnung befindet sich in einer ruhigen Lage im schönen Zeitz. Die Regionalverkehrsanbindungen sind in unmittelbarer Nähe. Der Hauptbahnhof von Zeitz ist auch lediglich ca. 2 km entfernt und mit Fahrrad gut zu erreichen.

Infrastruktur: Apotheke, Lebensmittel-Discount, Allgemeinmediziner, Kindergarten, Grundschule, Hauptschule, Realschule, Öffentliche Verkehrsmittel, Altersheim, Krankenhaus und vieles mehr

Infrastruktur:
Apotheke, Lebensmittel-Discount, Allgemeinmediziner, Kindergarten, Grundschule, Hauptschule, Realschule, Gymnasium, Gesamtschule, Öffentliche Verkehrsmittel

Exposé - Galerie

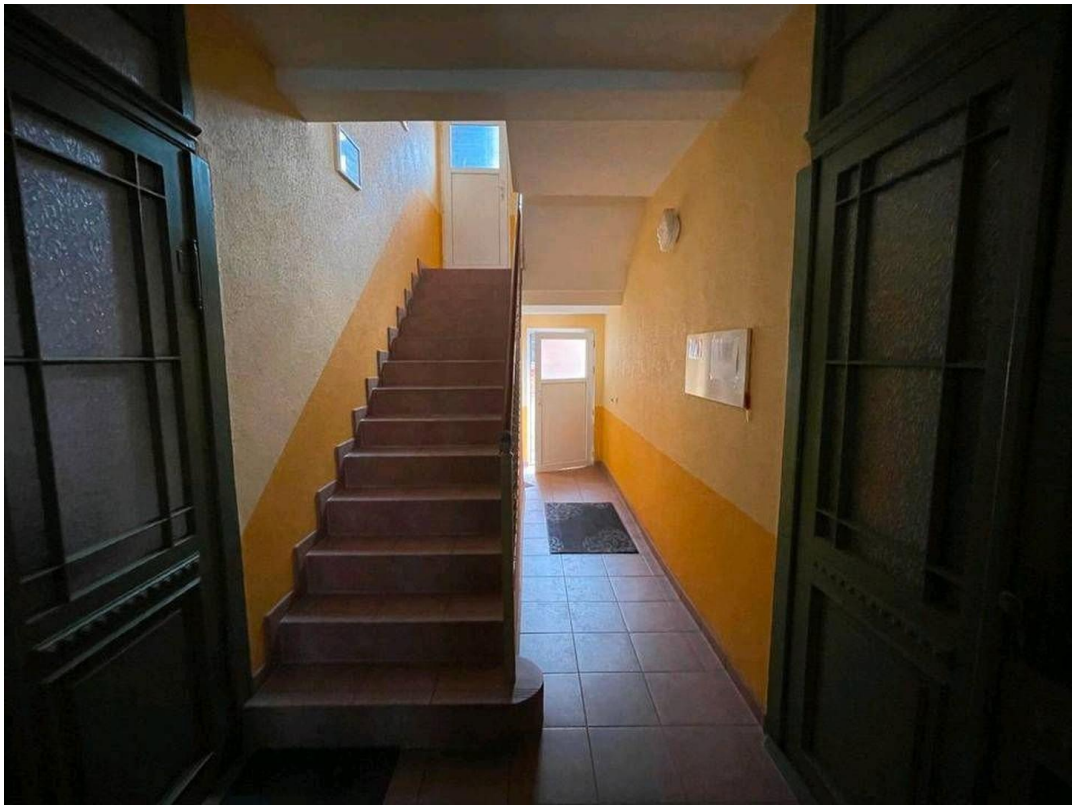

Hausflur

sehr gepflegtes Treppenhaus

Exposé - Galerie

Flur

Bad

Exposé - Galerie

gestrichende Küche

Zimmer 2

Exposé - Galerie

Zimmer 3

Terasse