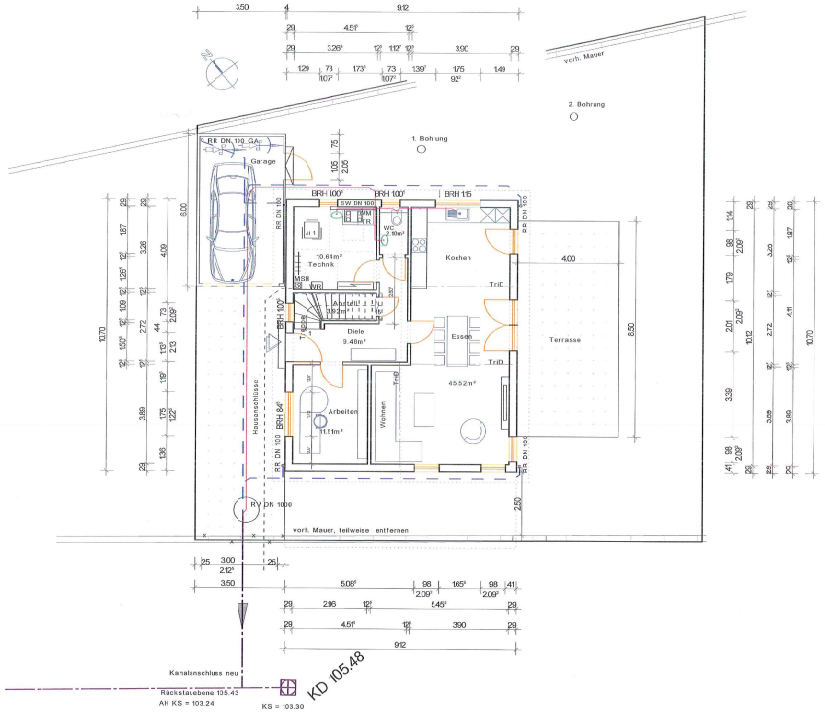

PROJEKT: KV 200639
Neubau Einfamilienhaus mit Garage Buschkauer Weg 17 50169 Kerpen Gemarkung: Türnich Flur: 47 Flurstück: Teil aus 34
ANTRAGSTELLER:
Eugen Kling Sandra Kling Sudetenstraße 26 50345 Hürth
UNTERSCHRIFT ANTRAGSTELLER:
Datum Unterschrift Antragsteller/in Unterschrift Antragsteller
PL.-NR.: 1
ERDGESCHOSS
Maßstab: 1: 100 Datum: 17-10-2020 gez.: LG-Sch. bearb.: LG-Sch.
Änderungen: gez.: LG-Sch Datum: ge. 03-11-2020 erg- 29-12-2020
ENTWURFSVERFASSER:
lüthen-schneider ingenieurbüro ernst-wiechert-weg 5 42553 velbert tel.02053-8617 fax. 8773 ing-buero@luethen-schneider.de

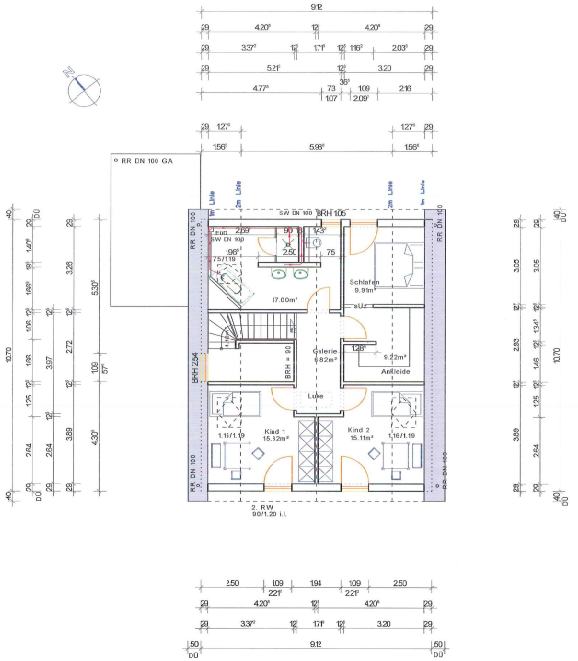

PROJEKT: KV 200639
Neubau Einfamilienhaus mit Garage Buschkauer Weg 17 50169 Kerpen Gemarkung: Türnich Flur: 47 Flurstück: Teil aus 34
ANTRAGSTELLER:
Eugen Kling Sandra Kling Sudetenstraße 26 50345 Hürth
UNTERSCHRIFT ANTRAGSTELLER:
Datum Unterschrift Antragsteller/in Unterschrift Antragsteller
PL.-NR.: 2
DACHGESCHOSS
Maßstab: 1: 100 Datum: 26-10-200 gez.: LG-Sch. bearb.: LG-Sch.
Änderungen: gez.: LG-Sch Datum: ge. 03-11-2020 erg- 29-12-2020
ENTWURFSVERFASSER:
lüthen-schneider ingenieurbüro ernst-wiechert-weg 5 42553 velbert tel.02053-8617 fax. 8773 ing-buero@luethen-schneider.de