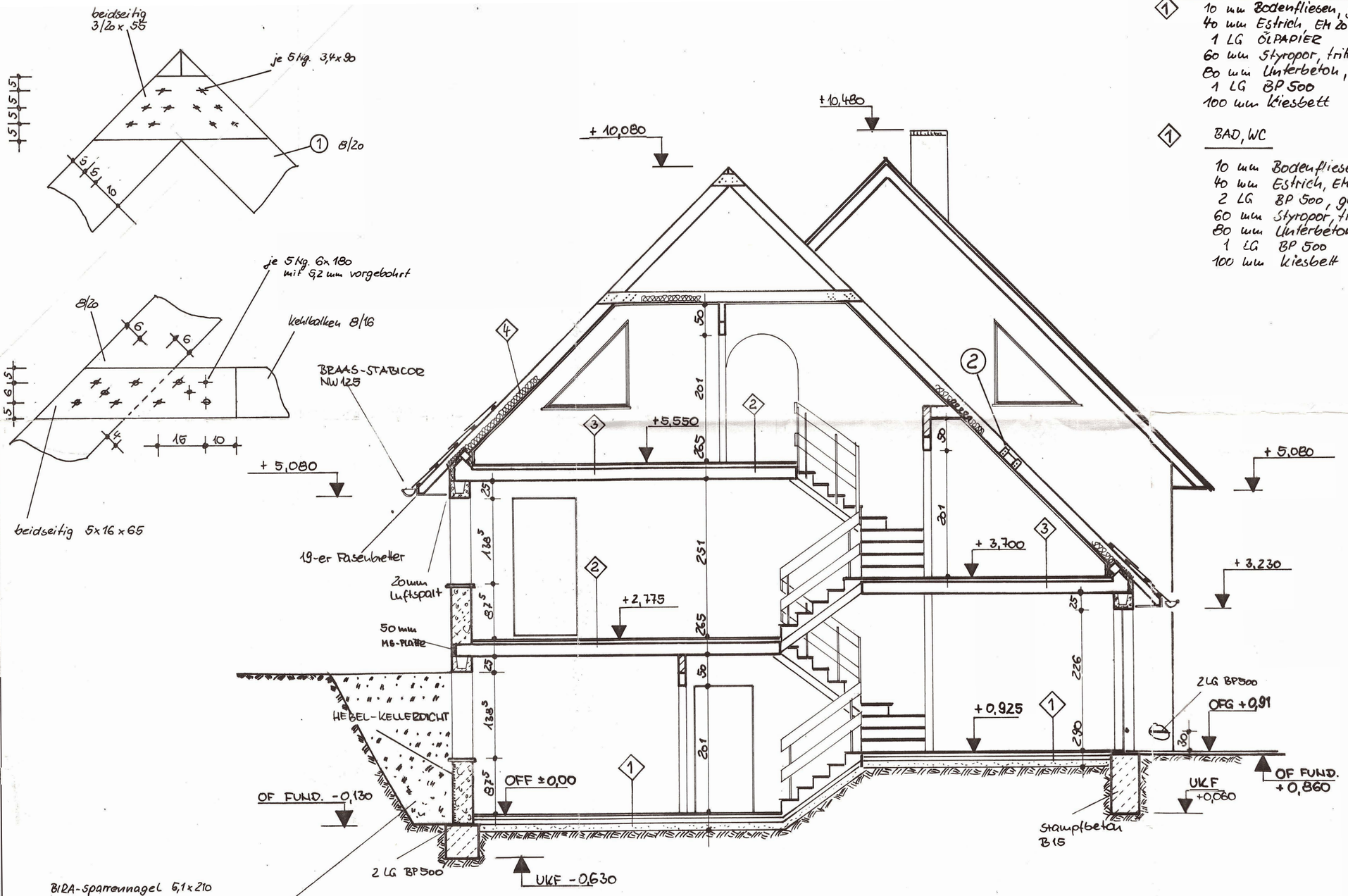

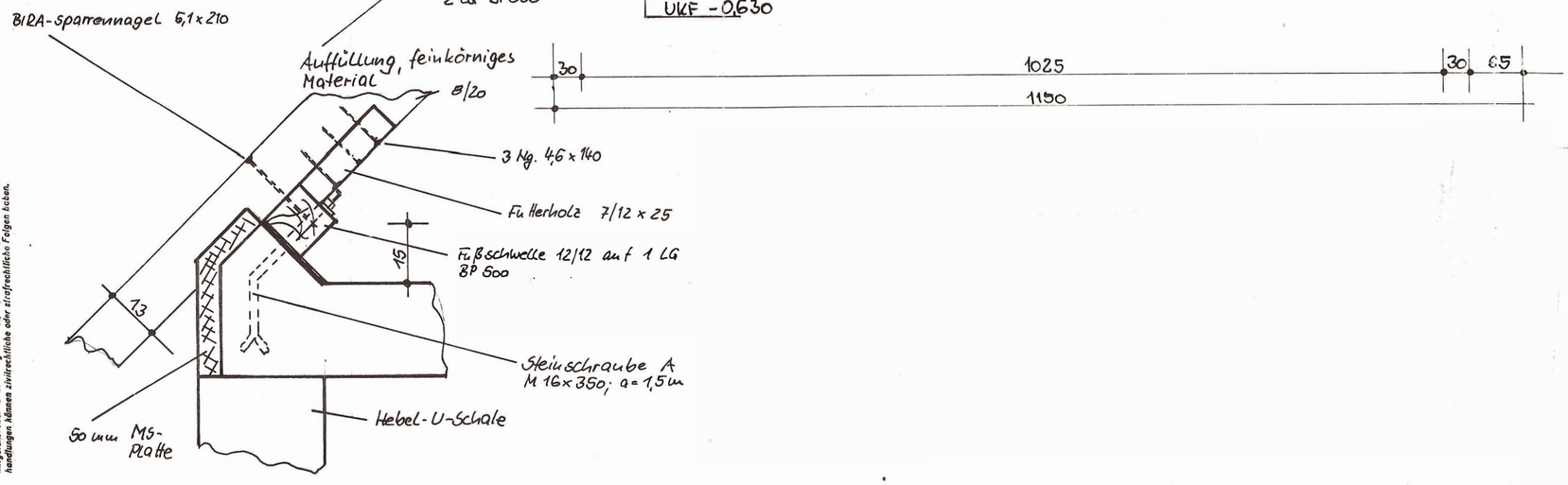

① 10 mm Bodenfliesen, geklebt
40 mm Estrich, EH 20
1 LG ÖLPAPIER
60 mm Styropor, trittfest extrudiert
80 mm Unterbeton, B 10
1 LG BP 500
100 mm Kiesbett

① BAD, WC

10 mm Bodenfliesen, geklebt
40 mm Estrich, EH 20
2 LG BP 500, geklebt
60 mm Styropor, trittfest extrudiert
80 mm Unterbeton, B 10
1 LG BP 500
100 mm Kiesbett

① GARAGE

50 mm ESTRICH, EH 20
1 LG ÖLPAPIER
60 mm FLOORMATE, trittfest, ex 500
100 mm Unterbeton, B 10
1 LG BP 500
100 mm Kiesbett

② WOHNRAUM, SCHLAFEN

5 mm text. Belag
45 mm Estrich, EH 20
1 LG ÖLPAPIER
30 mm Styropor, trittf., extrudier
180 mm Stahlbetondecke

③ KÜCHE, BAD, WC

10 mm Bodenfliesen
40 mm Estrich
1 LG BP 500, Stöße geklebt
30 mm Styropor, trittf., extrudiert
180 mm Stahlbetondecke

④ WANDSCHRÄGE, DECKE

120 mm MIWO
22-er Sparschalung
1 LG PVC-Folie
12,5-er Gipskarton (Holztäfelung)

Terrasse

10 mm Bodenfliesen, frostsicher, geklebt; dauerelast. Wandanschluß
40 mm Estrich, EH 20
1 LG Kunststoff-Dichtungsbahn PVC-P-NB u. DIN 16938, 1,2 mm dick mit einer Schutzlage aus 2 mm und ≥ 300 g/m² schweren synth. Vlies
60 mm Styropor, trittfest extrudiert
20-50 mm Gefällebeton B15, abgerieben

Gehört zur Baugenehmigung Nr. 546/92
Königs Wusterhausen, den 22.4.92
Niedergesäß

○ Pos. u. Statik

Für diese Zeichnung behalten wir uns alle Rechte vor. Sie darf ohne Genehmigung weder kopiert noch vervielfältigt, dritten Personen unerlaubt mitgeteilt oder anderweitig mißbräuchlich benutzt werden. Zuwiderhandlungen können zivilrechtliche oder strafrechtliche Folgen haben.

INGENIEURBÜRO BAUWESEN
Bauberatung, Projektierung, Tragwerksplanung, Stahlbaukonstruktion, Schweißtechnische Prüfung
Dr.-Ing. Wolfgang Seidel ; Lange Straße 23
NEUENHAGEN 0 - 1272 ; TEL. 7050

VORHABEN : Neubau Einfamilienhaus
BAUHERR : Familie Klinner
GRUNDSTÜCK: Fr.-Engels-Str.44 b , Zernsdorf

Schnitt A–A

M: 1: 50 Datum: 04.12.1991 Bearbeiter: Seidel
Blatt-Nr. EFH /91 09 (2) Geprüft : Seidel

59058 VV Freiberg, Außenst. Dresden Ag 307/74
30 T D 21189 V-1

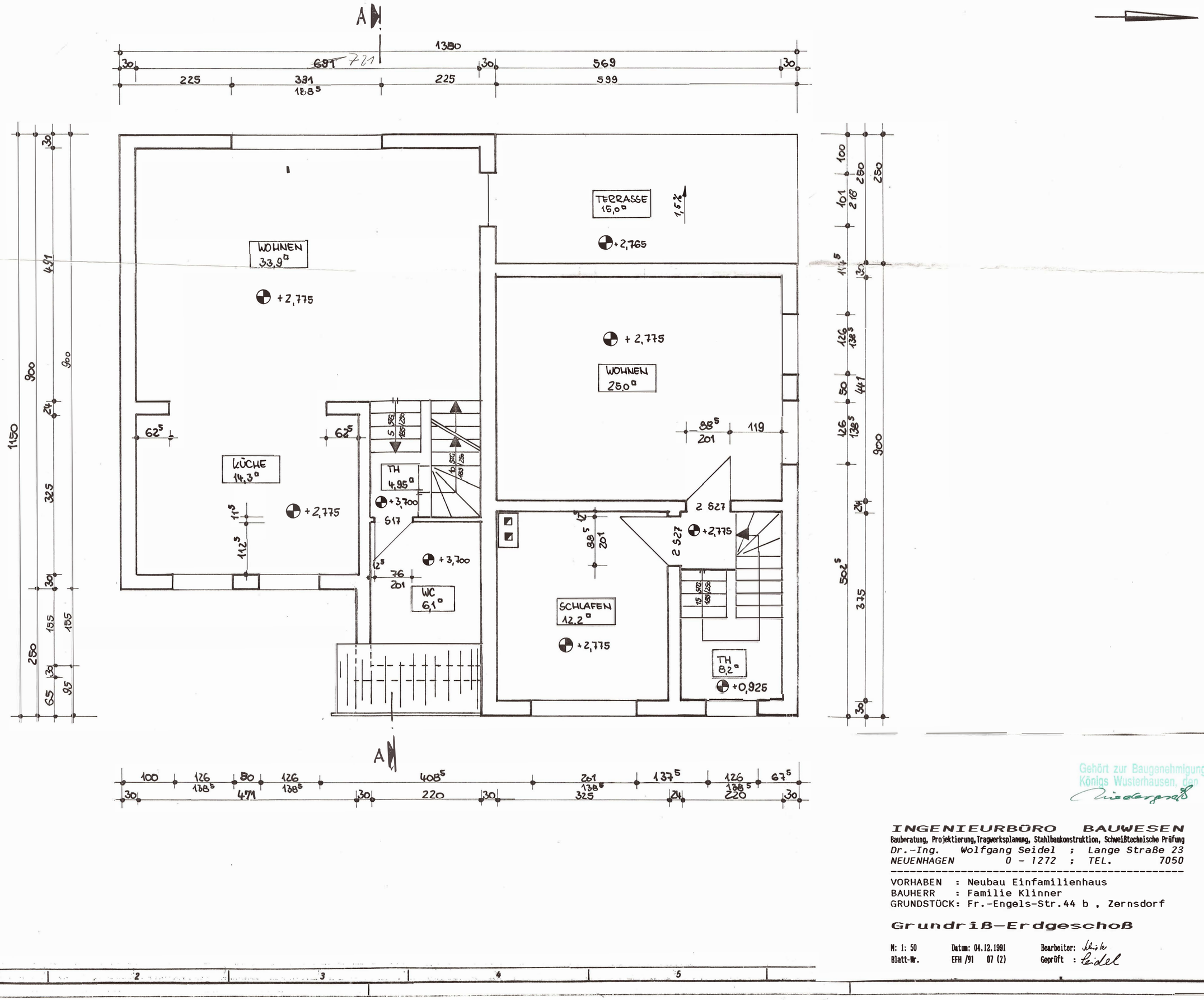

Gehört zur Baugenehmigung Nr. 546/92
Königs Wusterhausen, den 22.4.92

INGENIEURBÜRO BAUWESEN
Bauberatung, Projektierung, Tragwerksplanung, Stahlbaukonstruktion, Schweißtechnische Prüfung
Dr.-Ing. Wolfgang Seidel ; Lange Straße 23
NEUENHAGEN 0 - 1272 ; TEL. 7050

VORHABEN : Neubau Einfamilienhaus
BAUHERR : Familie Klinner
GRUNDSTÜCK: Fr.-Engels-Str.44 b , Zernsdorf

Grundriß-Erdgeschoß

M: 1: 50 Datum: 04.12.1991 Bearbeiter: Schiele
Blatt-Nr. EFH /91 07 (2) Geprüft : Seidel

Für diese Zeichnung behalten wir uns alle Rechte vor. Sie darf ohne Genehmigung weder kopiert noch vervielfältigt, dritten Personen unerlaubt mitgeteilt oder anderweitig mißbräuchlich benutzt werden. Zuwiderhandlungen können zivilrechtliche oder strafrechtliche Folgen haben.

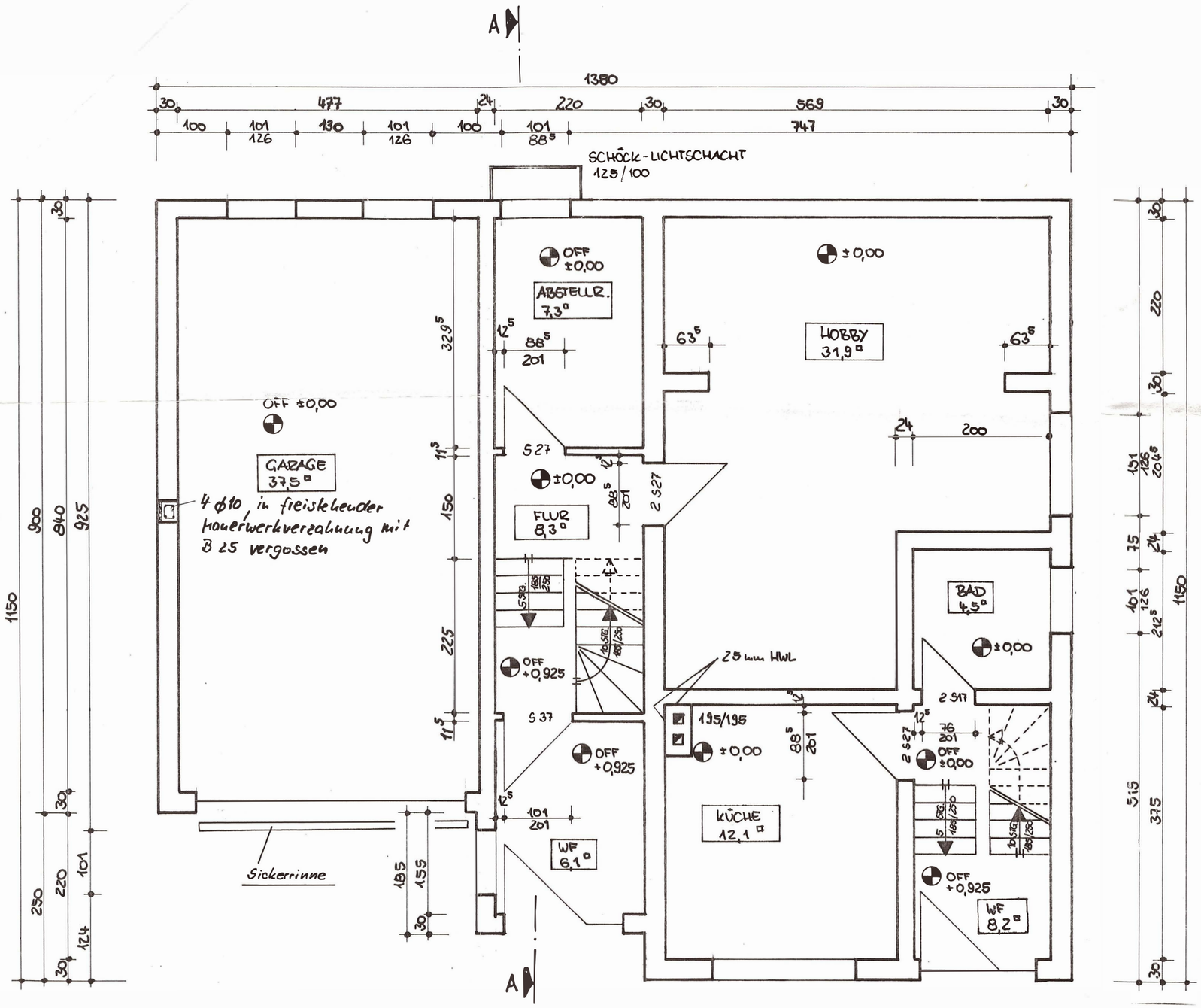

Außenwände: Gasbeton GP4-0,6; geklebt

Innenwände:
- Trennwand zur Einliegerwohnung KSV-12-1,6, 3 DF (2 DF) in MG II
- sonstige Hlz 12-1,6 2DF in MG II bzw. GP4-0,6 geklebt
- Dachgeschoß – Rigips-Ständer-konstruktion

Putz: Außenputz: Hebel-Strukturputz WA, weiß

Sockel: Vormauerschale Vhlz 20-1,8 in MG III

Innenputz: - Hebel-Dünnputz
- [illegible] steinen Kalk-Zementmörtel M

Schornstein: Hlz 20-1,8-NF in MG II Kopf KKV 25-1,8-NF, MG II; mit MG II verfugt

Treppen: Holztreppen, offen

Fliesen: Bad, WC 1,80 m Höhe

Sturze Außenwand: Hebel-U-Schalen, konstruktiv

Zug Gew. 2 ϕ 12
Druck Gew. 2 ϕ 10
Bügel ϕ 8 - 150
B 15
Rt. Soo S

Gehört zur Baugenehmigung Nr. 546/92
Königs Wusterhausen, den 22.4.92
[illegible]

INGENIEURBÜRO BAUWESEN
Bauberatung, Projektierung, Tragwerksplanung, Stahlbaukonstruktion, Schweißtechnische Prüfung
Dr.-Ing. Wolfgang Seidel ; Lange Straße 23
NEUENHAGEN O - 1272 ; TEL. 7050

VORHABEN : Neubau Einfamilienhaus
BAUHERR : Familie Klinner
GRUNDSTÜCK: Fr.-Engels-Str.44 b , Zernsdorf

Grundriß-Kellergeschoß

M: 1: 50 Datum: 04.12.1991 Bearbeiter: [illegible]
Blatt-Nr. EFH /91 06 (2) Geprüft : Seidel

Für diese Zeichnung behalten wir uns alle Rechte vor. Sie darf ohne Genehmigung weder kopiert noch vervielfältigt, dritten Personen unerlaubt mitgeteilt oder anderweitig mißbräuchlich benutzt werden. Zuwiderhandlungen können zivilrechtliche oder strafrechtliche Folgen haben.

59058 VV Freiberg, Außenst. Dresden Ag 307/74 30 T D 2/16

75

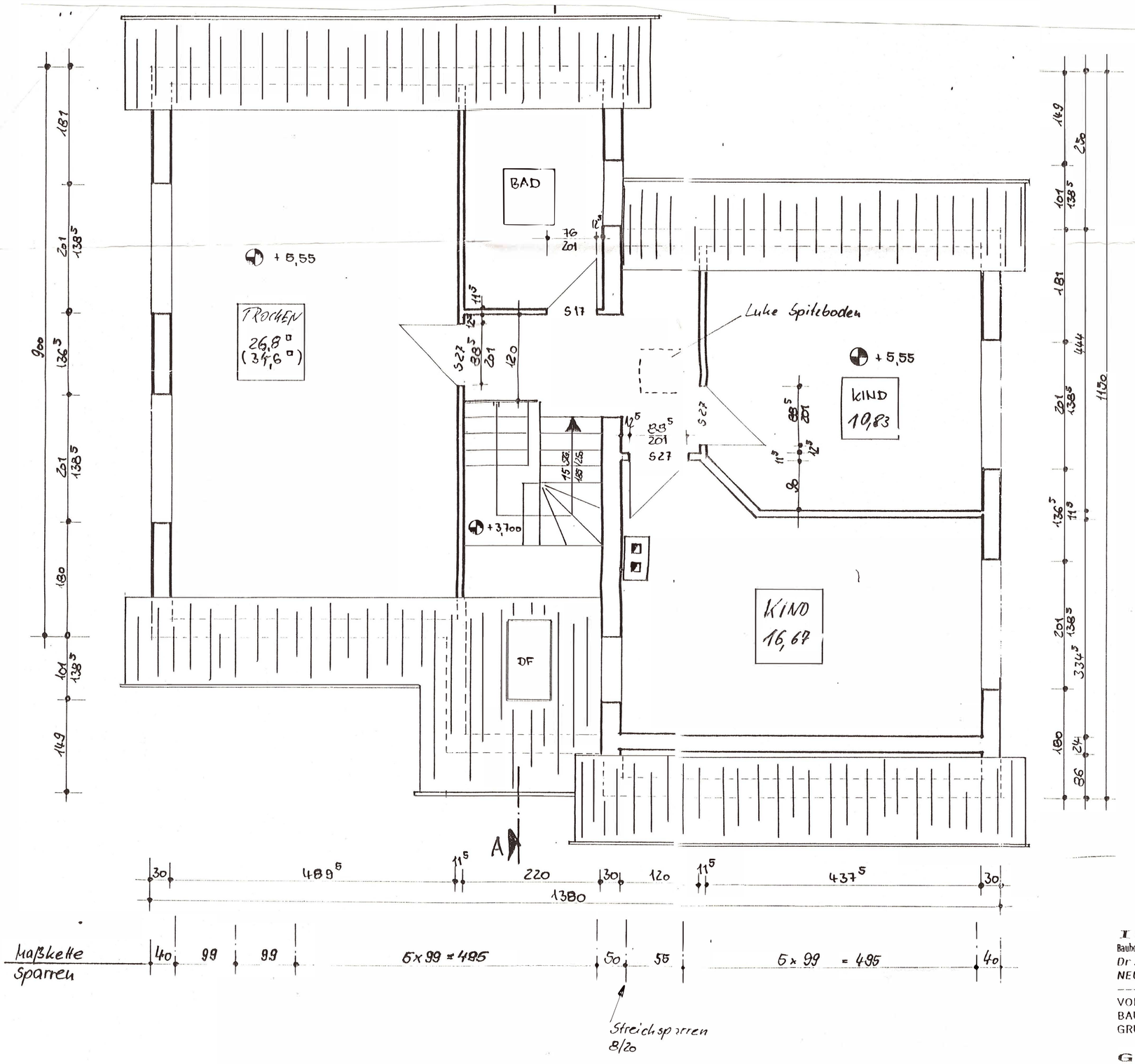

546/92
22.4.92

Für diese Zeichnung behalten wir uns alle Rechte vor. Sie darf ohne Genehmigung weder kopiert noch vervielfältigt, dritten Personen unerlaubt mitgeteilt oder anderweitig mißbräuchlich benutzt werden. Zuwiderhandlungen können zivilrechtliche oder strafrechtliche Folgen haben.

INGENIEURBÜRO BAUWESEN

Bauberatung, Projektierung, Tragwerksplanung, Stahlbaukonstruktion, Schweißtechnische Prüfung

Dr.-Ing. Wolfgang Seidel ; Lange Straße 23
NEUENHAGEN 0 - 1272 ; TEL. 7050

VORHABEN : Neubau Einfamilienhaus
BAUHERR : Familie Klinner
GRUNDSTÜCK: Fr.-Engels-Str.44 b , Zernsdorf

Grundriß-Dachgeschoß

M: 1: 50 Datum: 04.12.1991 Bearbeiter: Schröter
Blatt-Nr. EFH /91 08 (2) Geprüft : Seidel

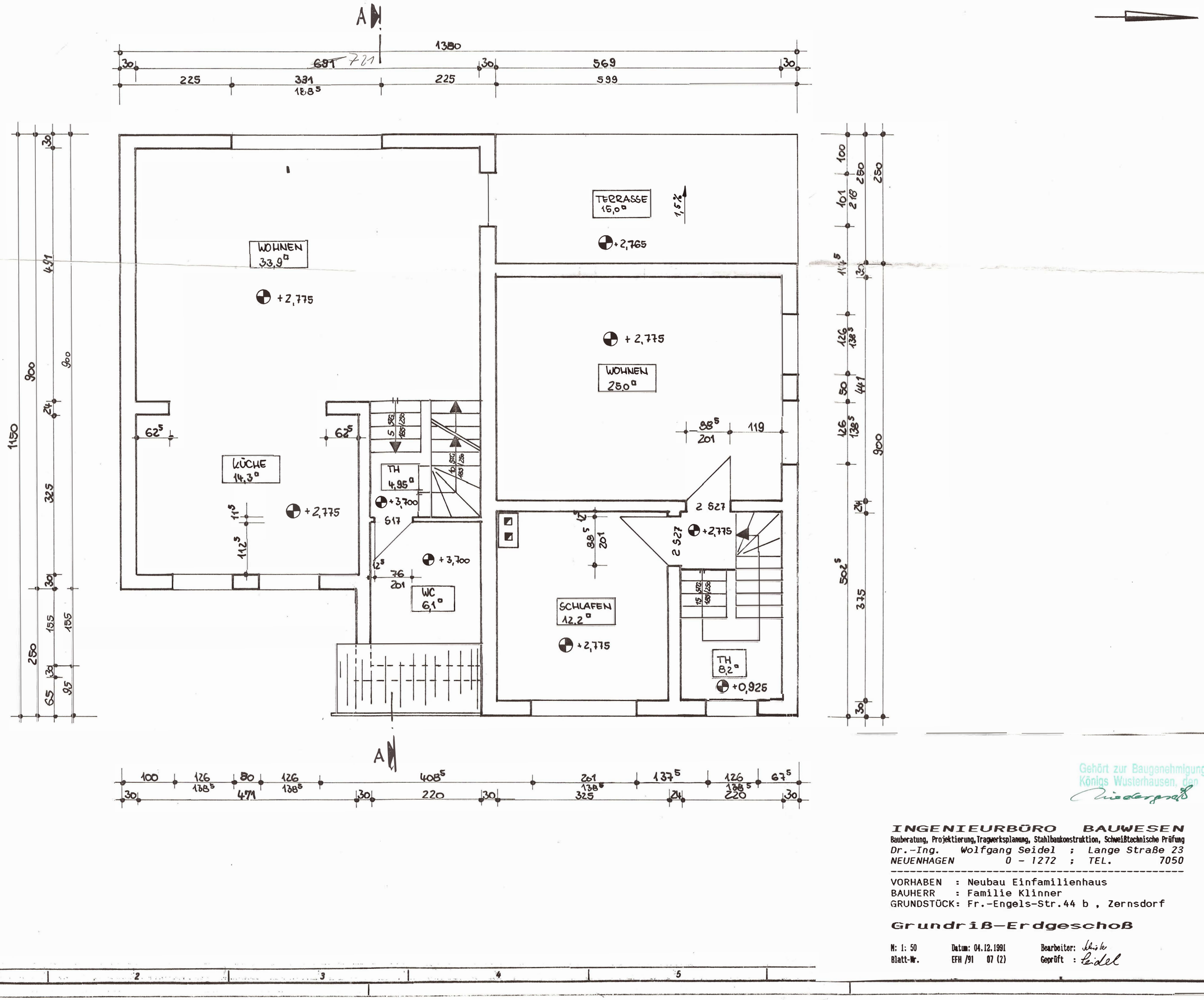

Gehört zur Baugenehmigung Nr. 546/92
Königs Wusterhausen, den 22.4.92

INGENIEURBÜRO BAUWESEN
Bauberatung, Projektierung, Tragwerksplanung, Stahlbaukonstruktion, Schweißtechnische Prüfung
Dr.-Ing. Wolfgang Seidel ; Lange Straße 23
NEUENHAGEN 0 - 1272 ; TEL. 7050

VORHABEN : Neubau Einfamilienhaus
BAUHERR : Familie Klinner
GRUNDSTÜCK: Fr.-Engels-Str.44 b , Zernsdorf

Grundriß-Erdgeschoß

M: 1: 50 Datum: 04.12.1991 Bearbeiter: Schiele
Blatt-Nr. EFH /91 07 (2) Geprüft : Seidel

Für diese Zeichnung behalten wir uns alle Rechte vor. Sie darf ohne Genehmigung weder kopiert noch vervielfältigt, dritten Personen unerlaubt mitgeteilt oder anderweitig mißbräuchlich benutzt werden. Zuwiderhandlungen können zivilrechtliche oder strafrechtliche Folgen haben.

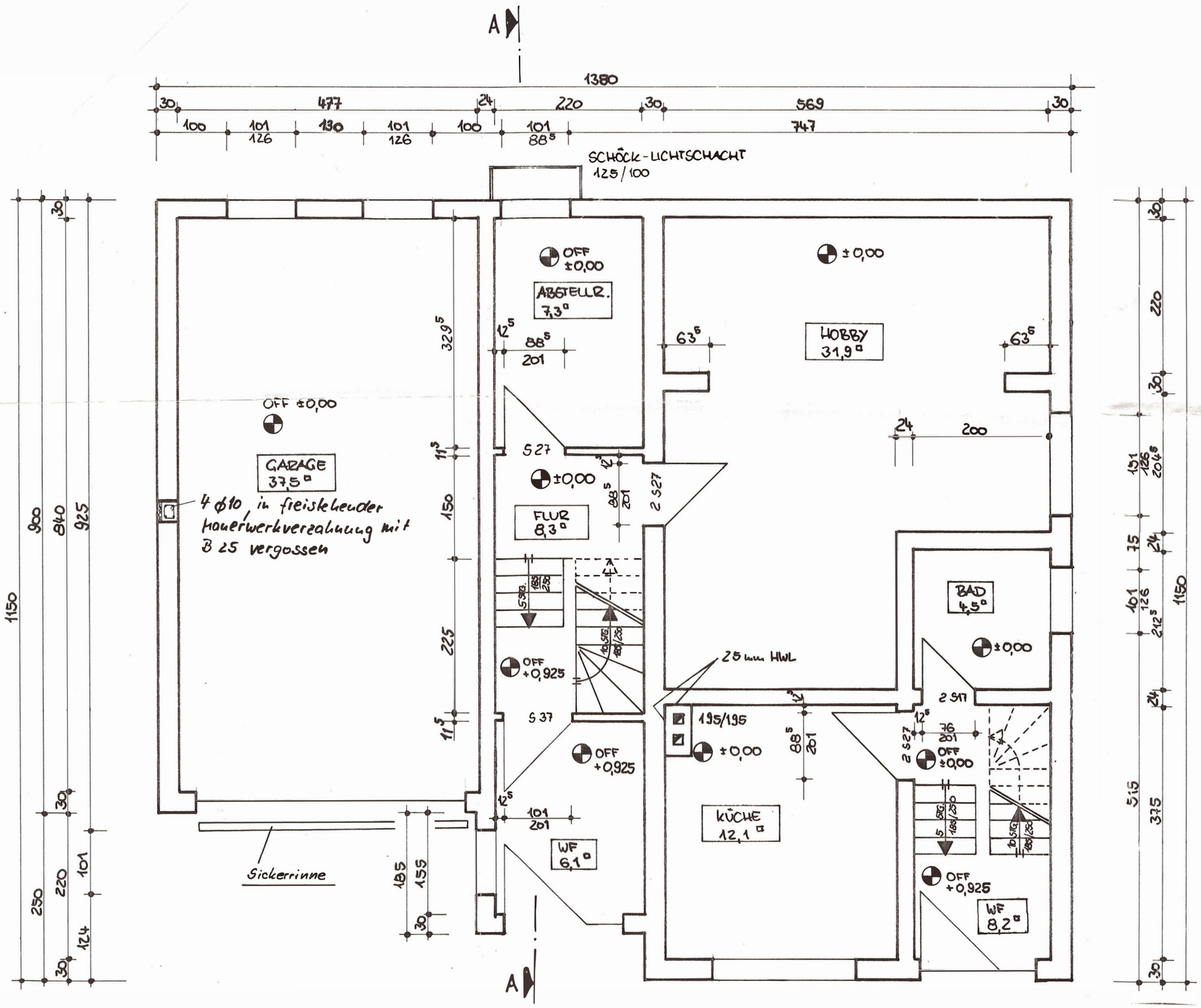

Außenwände: Gasbeton GP4-0,6; geklebt

Innenwände:
- Trennwand zur Einliegerwohnung KSV-12-1,6, 3 DF (2 DF) in MG II
- sonstige Hlz 12-1,6 2DF in MG II bzw. GP4-0,6 geklebt
- Dachgeschoß – Rigips-Ständer-konstruktion

Putz: Außenputz: Hebel-Strukturputz WA, weiß

Sockel: Vormauerschale Vhlz 20-1,8 in MG III

Innenputz: - Hebel-Dünnputz
- [illegible] steinen Kalk-Zementmörtel M

Schornstein: Hlz 20-1,8-NF in MG II Kopf KKV 25-1,8-NF, MG II; mit MG II verfugt

Treppen: Holztreppen, offen

Fliesen: Bad, WC 1,80 m Höhe

Sturze Außenwand: Hebel-U-Schalen, konstruktiv

Zug Gew. 2 ϕ 12
Druck Gew. 2 ϕ 10
Bügel ϕ 8 - 150
B 15
Rt. Soo S

Gehört zur Baugenehmigung Nr. 546/92
Königs Wusterhausen, den 22.4.92
[illegible]

INGENIEURBÜRO BAUWESEN
Bauberatung, Projektierung, Tragwerksplanung, Stahlbaukonstruktion, Schweißtechnische Prüfung
Dr.-Ing. Wolfgang Seidel ; Lange Straße 23
NEUENHAGEN O - 1272 ; TEL. 7050

VORHABEN : Neubau Einfamilienhaus
BAUHERR : Familie Klinner
GRUNDSTÜCK: Fr.-Engels-Str.44 b , Zernsdorf

Grundriß-Kellergeschoß

M: 1: 50 Datum: 04.12.1991 Bearbeiter: [illegible]
Blatt-Nr. EFH /91 06 (2) Geprüft : Seidel

Für diese Zeichnung behalten wir uns alle Rechte vor. Sie darf ohne Genehmigung weder kopiert noch vervielfältigt, dritten Personen unerlaubt mitgeteilt oder anderweitig mißbräuchlich benutzt werden. Zuwiderhandlungen können zivilrechtliche oder strafrechtliche Folgen haben.

59058 VV Freiberg, Außenst. Dresden Ag 307/74 30 T D 2/16

75

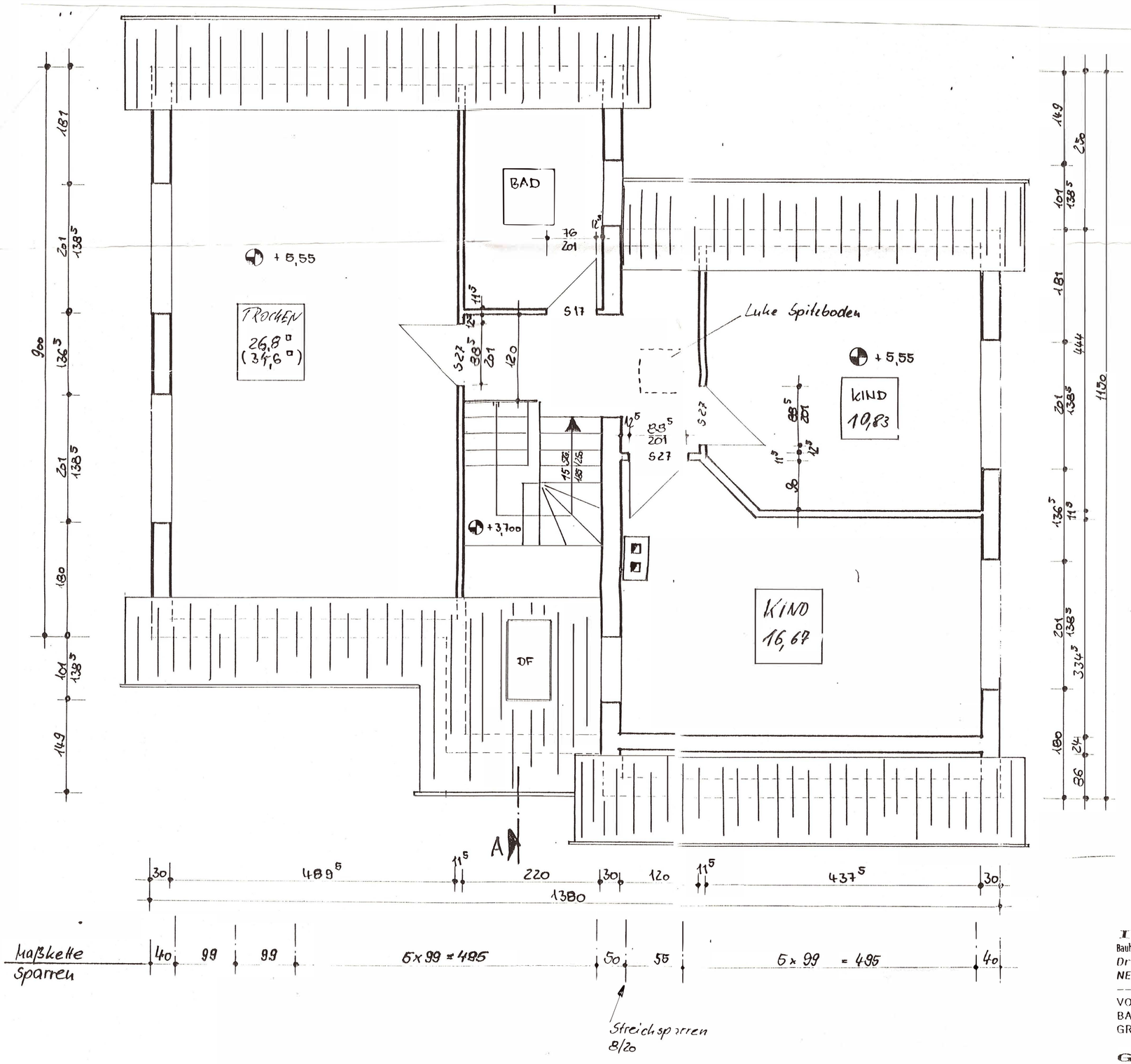

546/92
22.4.92

INGENIEURBÜRO BAUWESEN

Bauberatung, Projektierung, Tragwerksplanung, Stahlbaukonstruktion, Schweißtechnische Prüfung

Dr.-Ing. Wolfgang Seidel ; Lange Straße 23
NEUENHAGEN 0 - 1272 ; TEL. 7050

VORHABEN : Neubau Einfamilienhaus
BAUHERR : Familie Klinner
GRUNDSTÜCK: Fr.-Engels-Str.44 b , Zernsdorf

Grundriß-Dachgeschoß

M: 1: 50 Datum: 04.12.1991 Bearbeiter: Schröter
Blatt-Nr. EFH /91 08 (2) Geprüft : Seidel

Für diese Zeichnung behalten wir uns alle Rechte vor. Sie darf ohne Genehmigung weder kopiert noch vervielfältigt, dritten Personen unerlaubt mitgeteilt oder anderweitig mißbräuchlich benutzt werden. Zuwiderhandlungen können zivilrechtliche oder strafrechtliche Folgen haben.

58 VV Freiberg, Außenst. Dresden Ag 307/74