

Exposé

Wohnung in Bielefeld

Komplett Renoviert! 2 Zimmer + Wohnküche + Bad



Objekt-Nr. OM-469781

Wohnung

Vermietung: **695 € + NK**

Ansprechpartner:
Markus Beforth

Johanneswerkstr. 35
33611 Bielefeld
Nordrhein-Westfalen
Deutschland

Baujahr	1920	Mietsicherheit	2.085 €
Etagen	3	Übernahme	sofort
Zimmer	2,00	Zustand	Erstbez. n. Sanier.
Wohnfläche	70,00 m ²	Schlafzimmer	1
Energieträger	Gas	Badezimmer	1
Nebenkosten	95 €	Etage	2. OG
Summe Nebenkosten	95 €		

Exposé - Beschreibung

Objektbeschreibung

Wunderschöne, frisch renovierte 2-Zimmer Wohnung. Die Wohnung wurde gerade erst fertiggestellt. Die Böden wurden mit hochwertigem Vinyl ausgestattet und in einigen Räumen wurde der Holzboden wieder hergestellt.

Die Elektrik wurde komplett erneuert und das Badezimmer neu gestaltet und mit einer Dusche ausgestattet.

Ausstattung

Derzeit wird vor dem Haus Fernwärme verlegt und das Haus an die Fernwärme angeschlossen.

Selbstverständlich profitieren auch Sie dann in Kürze von einem Austausch der Gasetagetherme zur Fernwärme.

Fußboden:

Fliesen, Vinyl / PVC

Sonstiges

ZVD eG

Marktplatz 8

15806 Zossen

Lage

Wunderbare Lage in Schildesche, verkehrsgünstig gelegen in der Nähe der ÖPNV und der Stadtbahn. Verschiedene große Arbeitgeber wie z.B. MIELE und Dr. Wolff befinden sich in der direkten Nachbarschaft.

Exposé - Energieausweis

Energieausweistyp	Bedarfsausweis
Erstellungsdatum	ab 1. Mai 2014
Endenergiebedarf	101,40 kWh/(m ² a)
Energieeffizienzklasse	E

Exposé - Galerie



Exposé - Galerie



Exposé - Galerie



Exposé - Galerie



Exposé - Galerie



Exposé - Galerie



Exposé - Grundrisse

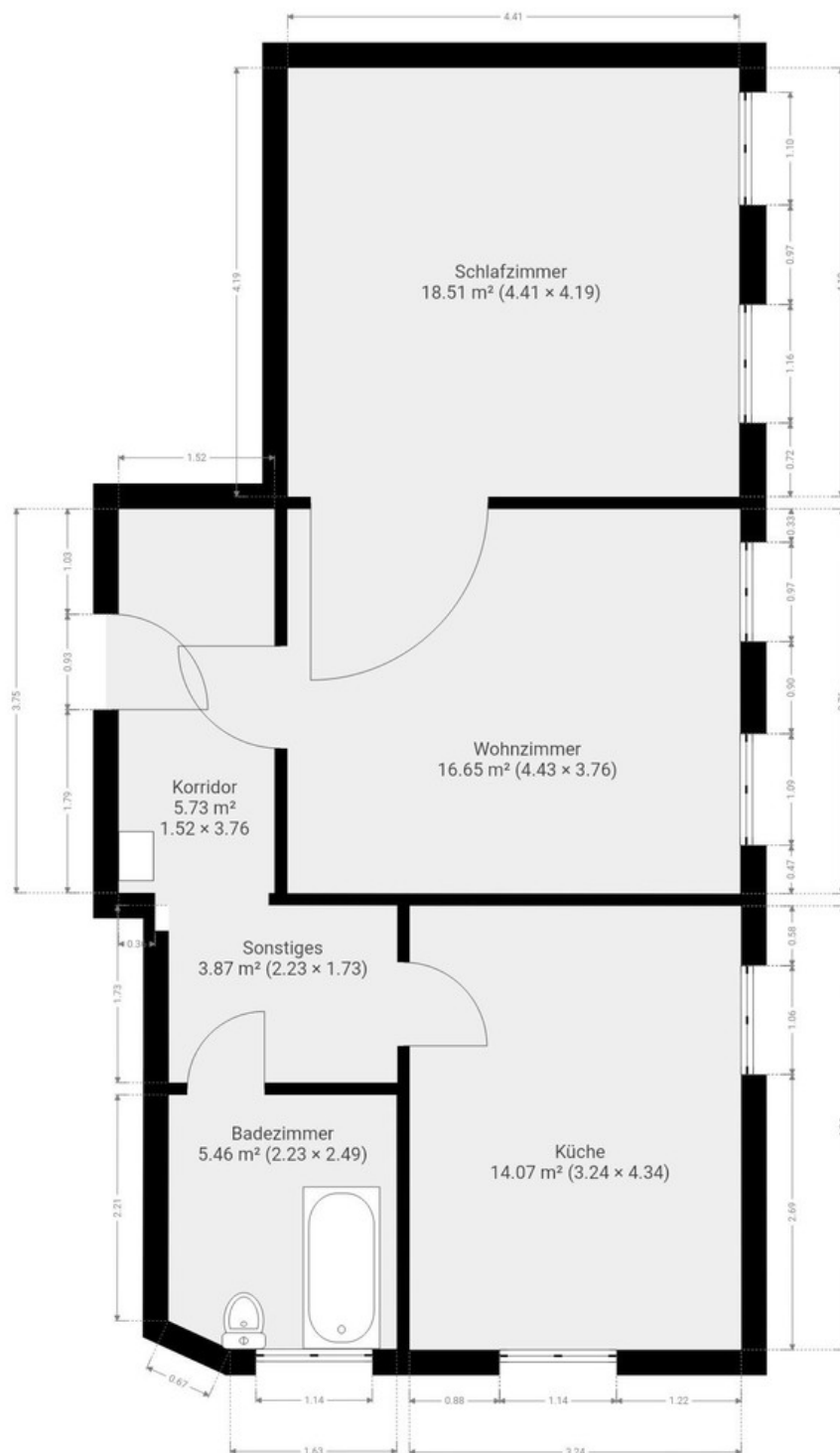

DIESER GRUNDRISS WIRD OHNE JEGLICHE GEWÄHRLEISTUNG ZUR VERFÜGUNG GESTELLT. SENSOPIA LEHNT JEDE GARANTIE AB, EINSCHLISSLICH, OHNE EINSCHRÄNKUNG, ZUFRIEDENSTELLENDER QUALITÄT ODER GENAUIGKEIT DER ABMESSUNGEN.