

Exposé

Dachgeschosswohnung in Sankt Augustin Helle & Top geschnittene DG Wohnung mit EBK & Stellplatz in Sankt Augustin Buisdorf



Objekt-Nr. OM-465107

Dachgeschosswohnung

Vermietung: **595 € + NK**

Ansprechpartner:
Andre Breuer

Prinz-Eugenstr. 1
53757 Sankt Augustin
Nordrhein-Westfalen
Deutschland

Baujahr	1993	Mietsicherheit	1.785 €
Etagen	1	Übernahme	ab Datum
Zimmer	2,00	Übernahmedatum	15.06.2026
Wohnfläche	52,00 m ²	Zustand	gepflegt
Energieträger	Gas	Schlafzimmer	1
Nebenkosten	150 €	Badezimmer	1
Heizkosten	80 €	Etage	2. OG
Summe Nebenkosten	230 €	Stellplätze	1
Miete Garage/Stellpl.	35 €	Heizung	Zentralheizung

Exposé - Beschreibung

Objektbeschreibung

Gemütliche Dachgeschosswohnung in ruhig und gut angebundener Lage in Buisdorf kann kurzfristig bezogen werden.

Die Einbauküche wird mit vermietet, die restlichen Möbel können auf Wunsch günstig übernommen werden.

Ausstattung

Die Wohnung ist durchgehend mit pflegeleichten weißen Fliesen ausgestattet.

Tageslichtbad mit Badewanne.

Hinterm Haus gibt es eine kleine gemeinschaftlich genutzte Grünfläche.

Einbauküche inkl aller E Geräte ist mit 50 Euro in den Nebenkosten enthalten.

Bis zu 2 Stellplätze können für je 35 Euro gemietet werden.

Fußboden:

Fliesen

Weitere Ausstattung:

Garten, Einbauküche

Sonstiges

Die Vermietung erfolgt nur an Nichtraucher.

Die Wohnung wird unrenoviert übergeben und kann auch unrenoviert wieder zurückgegeben werden.

Auf Wunsch können alle Möbel (außer der Küche) für 950 Euro übernommen werden.

Lage

Ruhig Lage in Sankt Augustin Buisdorf.

Grünflächen in unmittelbarer Nähe.

Top Anbindung an den ÖPNV und an die Autobahnen.

Einkaufsmöglichkeiten des täglichen Bedarfs sind fussläufig zu erreichen.

Infrastruktur:

Apotheke, Lebensmittel-Discount, Allgemeinmediziner, Kindergarten, Grundschule, Hauptschule, Realschule, Gymnasium, Gesamtschule, Öffentliche Verkehrsmittel

Exposé - Energieausweis

Energieausweistyp	Bedarfsausweis
Erstellungsdatum	ab 1. Mai 2014
Endenergiebedarf	121,00 kWh/(m ² a)
Energieeffizienzklasse	D

Exposé - Galerie



Wohnzimmer

Exposé - Galerie



Aussicht



Flur

Exposé - Galerie



Flur



Schlafzimmer

Exposé - Galerie



Schlafzimmer



Badezimmer

Exposé - Galerie



Badezimmer



Küche

Exposé - Galerie



Küche



Küche

Exposé - Galerie



Hausansicht



Hausansicht

Exposé - Grundrisse



Grundriss

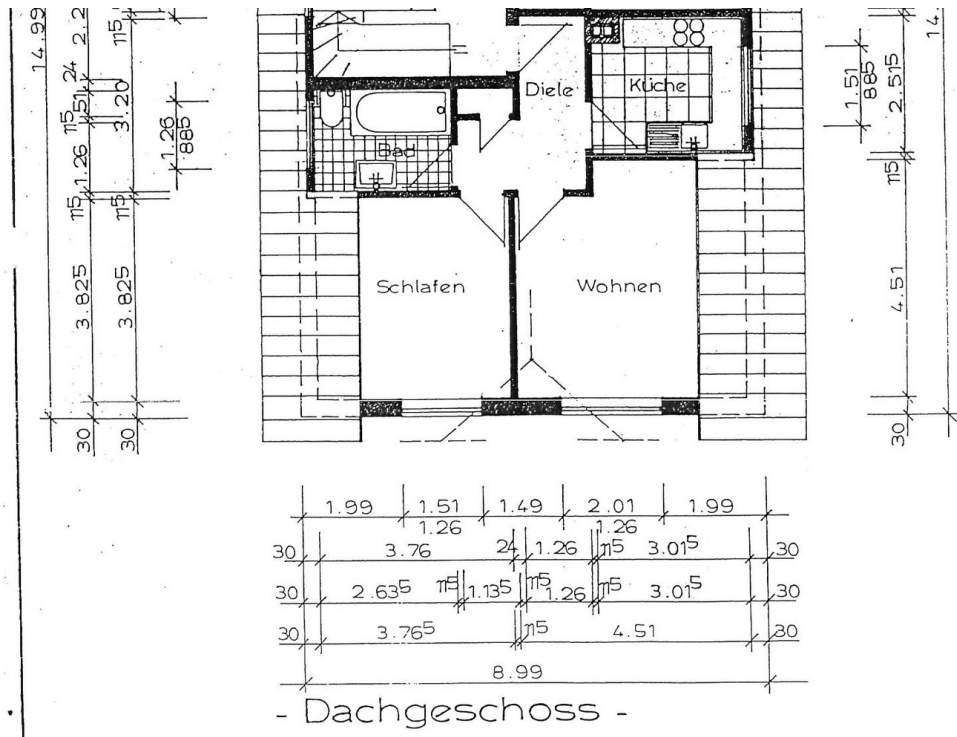

Exposé - Anhänge

1. Selbstauskunft

Mieterselbstauskunft

Ich/Wir sind an der Anmietung des Objektes

Adresse/Lage:

ab dem _____ oder bereits/erst ab dem _____ interessiert.

Mir/Uns ist bekannt, dass die Selbstauskunft von uns nicht verlangt werden kann, jedoch der Vermieter seine Entscheidung für eine eventuelle Vermietung auf die vollständigen und wahrheitsgemäßen Angaben aus dieser Auskunft stützt und diese zur Vorbedingung macht.

Im Rahmen der **freiwilligen Selbstauskunft** erteile(n) ich/wir dem Vermieter die nachfolgenden Informationen in Bezug auf eine mögliche Anmietung des o.g. Mietobjekts:

	Mietinteressent/in	Mitmieter
Name, Vorname (ggf. Geburtsname)		
Familienstand		
Geburtsdatum		
aktuelle Anschrift Straße PLZ Ort		
Telefon-Nummer/Mobilfunk		
Email-Adresse (freiwillig)		
ausgeübter Beruf		
mtl. Nettoeinkommen		
derzeitiger Arbeitgeber Name Anschrift Telefon seit wann beschäftigt?		
derzeitiger Vermieter Name Anschrift Telefon		

Außer mir/uns sollen noch weitere Personen die Wohnung beziehen [] nein [] ja

Name, Anschrift	Geburtsdatum	Verwandtschaftsverhältnis

	Mietinteressent/in		Mitmieter	
Bestehen Mietrückstände aus bisherigen Mietverhältnissen?	<input type="checkbox"/> nein	<input type="checkbox"/> ja	<input type="checkbox"/> nein	<input type="checkbox"/> ja
Wurde in den letzten 5 Jahren eine Räumungsklage gegen Sie erhoben? <small>(Falls ja, wann?)</small>	<input type="checkbox"/> nein	<input type="checkbox"/> ja	<input type="checkbox"/> nein	<input type="checkbox"/> ja
Wurde in den letzten 5 Jahren wurde Zwangsvollstreckung gegen Sie eingeleitet? <small>(Im Zusammenhang mit Mietverhältnissen. Falls ja, wann?)</small>	<input type="checkbox"/> nein	<input type="checkbox"/> ja	<input type="checkbox"/> nein	<input type="checkbox"/> ja
Haben Sie in den letzten 5 Jahren eine eidesstattliche Versicherung abgegeben? <small>(Falls ja, wann?)</small>	<input type="checkbox"/> nein	<input type="checkbox"/> ja	<input type="checkbox"/> nein	<input type="checkbox"/> ja
Wurde in den letzten 5 Jahren ein Insolvenzverfahren gegen Sie eröffnet? <small>(Falls ja, wann?)</small>	<input type="checkbox"/> nein	<input type="checkbox"/> ja	<input type="checkbox"/> nein	<input type="checkbox"/> ja
Gibt es Vorstrafen oder ein Haftbefehl gegen Sie? <small>(Im Zusammenhang mit Mietverhältnissen. Falls ja, wann?)</small>	<input type="checkbox"/> nein	<input type="checkbox"/> ja	<input type="checkbox"/> nein	<input type="checkbox"/> ja
Beziehen Sie Sozialleistungen zur Zahlung der Miete und/oder Kautions? <small>(Falls ja, welche und in welchem Umfang, z.B. Wohngeld, Sozialhilfe etc.)</small>	<input type="checkbox"/> nein	<input type="checkbox"/> ja	<input type="checkbox"/> nein	<input type="checkbox"/> ja
Ist eine gewerbliche Nutzung der Wohnung beabsichtigt? <small>(Falls ja, Zweck angeben)</small>	<input type="checkbox"/> nein	<input type="checkbox"/> ja	<input type="checkbox"/> nein	<input type="checkbox"/> ja
Beabsichtigen Sie weitere Personen in die Mietwohnung aufzunehmen oder eine Wohngemeinschaft zu gründen?	<input type="checkbox"/> nein	<input type="checkbox"/> ja	<input type="checkbox"/> nein	<input type="checkbox"/> ja
Spielen Sie Musikinstrumente ? <small>(Falls ja: welche?)</small>	<input type="checkbox"/> nein	<input type="checkbox"/> ja	<input type="checkbox"/> nein	<input type="checkbox"/> ja

I. Ich/Wir erkläre(n), dass ich/wir in der Lage bin/sind, alle zu übernehmenden Verpflichtungen aus dem Mietvertrag, insbesondere die Erbringung der Mietkaution sowie der Miete plus Nebenkosten, zu leisten.

II. Ich/Wir erkläre(n), dass die vorgenannten Angaben vollständig und wahrheitsgemäß gemacht wurden. Bei Abschluss eines Mietvertrages können Falschangaben die Aufhebung oder fristlose Kündigung des Mietverhältnisses zur Folge haben.

III. Ich/Wir sind damit einverstanden, dass der Vermieter bei der SCHUFA Holding AG, Wiesbaden die Schufa-Verbraucherauskunft zum Zwecke der Vermietung einholt. Auf Wunsch kann auch eine SCHUFA Selbstauskunft vorgelegt werden.

IV. Der Vermieter ist berechtigt, diese freiwillige Selbstauskunft nur zum Zwecke der eigenen Vermietung zu nutzen. Sofern die Mieterselbstauskunft nicht mehr benötigt wird - wenn ein Mietvertrag nicht zustande kommt - hat der Vermieter diese Daten gemäß Bundesdatenschutzgesetz unverzüglich zu vernichten.

Ort, Datum

Mietinteressent/in

Mitmieter
