

Exposé

Wohnen in Langwedel

**Langwedel Grundstück Garten Stellplatz Baugrundstück
Bauplatz Tiny Haus Garage**



Objekt-Nr. OM-449182

Wohnen

Verkauf: **75.000 €**

Am Holdorf 13 a
27299 Langwedel
Niedersachsen
Deutschland

| | |
|-------------------|-----------------------|
| Grundstücksfläche | 455,00 m ² |
|-------------------|-----------------------|

| | |
|-----------|-------------------|
| Übernahme | Nach Vereinbarung |
|-----------|-------------------|

Exposé - Beschreibung

Objektbeschreibung

Verkauf im Auftrag:

455 qm Grundstück in 27299 Langwedel (Am Holdorf 13a - 682/3) mit vielen Möglichkeiten in zweiter Reihe nahe am Wald in Sackgasse ohne Durchgangsverkehr.

Provisionsfreier Verkauf

Ursprünglich gehörte das Grundstück zum alten Haus „Am Holdorf 13“ (682/4). Im Rahmen der verbreiteten Nachverdichtung (Schließung von Baulücken) sollte dann darauf ein Einfamilienhaus entstehen (wie auf dem Grundstück 682/1 nebenan) – demnach lagen schon vor vielen Jahren konkrete Pläne vor.

Stattdessen wurde das Grundstück aber erstmal nur amtlich geteilt, eine eigene Hausnummer zugeteilt (Am Holdorf 13a - 682/3) und auf dem ursprünglichen Grundstück (Am Holdorf 13 – 682/4) ein grundbuchlich gesichertes Wegerecht für alle Rechtsnachfolger (1:1 spiegelverkehrt wie nebenan für das Grundstück 682/1) sichergestellt:

Grunddienstbarkeit (Geh-, Fahr- und Leitungsrecht) für den jeweiligen Eigentümer „13a“ (682/3).

Ein Geh- und Fahrrecht, auch Wegerecht genannt, erlaubt dem Berechtigten, ein fremdes Grundstück als Geh- und Fahrweg zu nutzen. Es handelt sich um eine Grunddienstbarkeit (§ 1018 BGB).

Das Leitungsrecht ist das Recht, Leitungen über beziehungsweise unter einem Grundstück zu verlegen, zu nutzen und instand zu halten.

Alle Leitungen sind an der Straße und von dort im Rahmen des Leitungsrechts zu verlegen. Das Grundstück wird im Istzustand verkauft (Leitungs- und gegebenenfalls anschließender Wegebau ist Sache des Käufers gem. § 1018 BGB).

Genauso wurden die Leitungen und die Zuwegung zur Hausnummer 11 (spiegelverkehrt) auf der gleichen Rechtsgrundlage einst durch den Hausbauer verlegt.

Das nun angebotene Grundstück (682/3) ist bisher unbebaut und fast komplett umzäunt – es müssen also nicht aufwändig und teuer Altbauten entsorgt werden, sondern ggf. die Pflanzen.

Der Zugang ist aktuell ein etwa 27 Meter langer Grasweg, an dessen Anfang (Am Holdorf 13 – 682/4) und Ende (Am Holdorf 13a – 682/3) sich jeweils ein Tor befindet, was ja alles nicht so bleiben muss.

Eine Grunddienstbarkeit, wie z.B. ein Wegerecht, berechtigt natürlich nicht nur den Eigentümer des begünstigten Grundstücks, sondern auch dessen Besucher, Mieter, Pächter und gegebenenfalls auch Kunden und Lieferanten (bei gewerblicher Nutzung), die dafür vorgesehene Fläche zu nutzen.

Entsprechend können auch potenzielle Interessenten dort schon jetzt jederzeit durch das Tor (Am Holdorf 13 – 682/4) gehen, den Grasweg entlang bis zum nächsten Tor (13a – 682/3, welches verschlossen ist) und sich von dort einen ersten Eindruck vom Rand des angebotenen Grundstückes verschaffen.

Das hier angebotene Grundstück (682/3) hat keine Grunddienstbarkeit für fremde Grundstücke. Demnach gehen / fahren dort keine fremden Menschen entlang.

Aktuell entschleunigt das viele Grün auf dem Grundstück (was es naturgemäß dadurch kleiner wirken lässt) – es bieten sich also viele Nutzungsmöglichkeiten an.

Sonstiges

Wer im Internet nach

„Langwedel Bebauungsplan № 7 Am Holdorf Teilaufhebung Begründung Urschrift 2014“

sucht, kann sich schon dort einen Eindruck verschaffen.

Demnach ist „Am Holdorf 13a“ laut Seite 9 (C.2.1.2) bebaubar. Neu hinzugekommen ist der neue "Bau-Turbo" nach § 34 Absatz 3b BauGB. Insbesondere solche Vorhaben sollen dann auch nochmals vereinfacht und beschleunigt realisierbar sein. Ein Fachanwalt für Bebauungen ist erwartungsgemäß zu dem gleichen Ergebnis gekommen.

Rückfragen und terminierte Besichtigungen bitte erst nach vorheriger Übersendung von entsprechendem Eigenkapitalnachweis oder unverbindlicher Finanzierungsbestätigung Ihrer Bank, Kopie des Personalausweises, Ihrem Namen, Ihrer Anschrift und Mitteilung der Mobilfunkrufnummer.

Preisverhandlungen und -vorschläge sind, genauso wie Makler- und Mietanfragen, unerwünscht.

Den Notar sucht der VK aus, der K beauftragt und zahlt ihn (wie allgemein üblich bei derartigen Abwicklungen).

Irrtümer und Zwischenverkauf vorbehalten.

*Bei Abschluss eines KV ist keine marktübliche Provision i. H. v. in der in NI durchschnitt. 7,14 % zzgl. MwSt. i. H. v. 19 % und NK zu zahlen.

Sie sparen hier also rund 7.000 Euro Nebenkosten insgesamt!

Lage

Bis zum Wald sind es entlang der Sackgasse nur wenige Häuser – Grdst. in dieser Lage sind generell nicht mit umliegenden Ortschaften vergleichbar.

Langwedel und Daverden gehen fließend ineinander über und bestechen durch eine hervorragende Infrastruktur – es gibt nahezu keine Grundstücke.

Infrastruktur:

Apotheke, Lebensmittel-Discount, Allgemeinmediziner, Kindergarten, Grundschule, Hauptschule, Realschule, Gymnasium, Gesamtschule, Öffentliche Verkehrsmittel

Exposé - Galerie

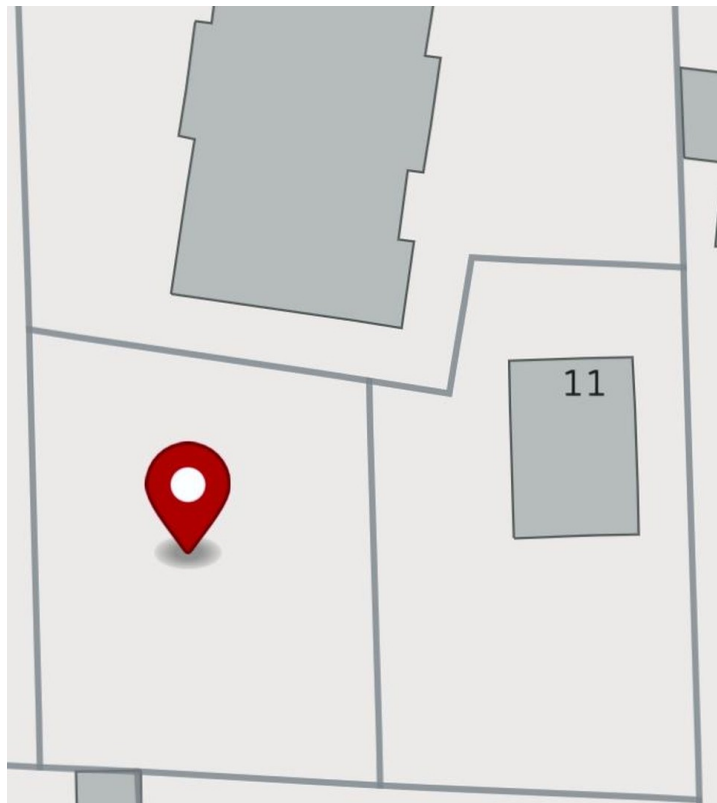

Exposé - Galerie

Grundstückspreise Langwedel

Hier finden Sie die aktuellen Grundstückspreise
und Bodenrichtwerte für die Gemeinde
Langwedel



Daten für Niedersachsen
Zuletzt aktualisiert: 06.09.2025

Aktueller Quadratmeterpreis für Bauland

Grundstückspreise 

| | |
|---------------------|----------------------------|
| Ø Quadratmeterpreis | 304 €/m ² |
| Preisspanne | 243 - 365 €/m ² |

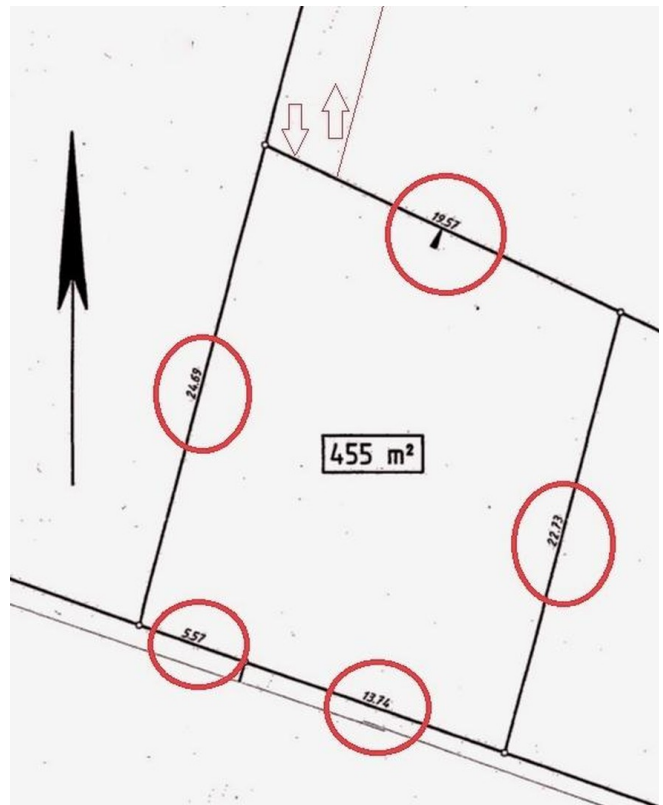

Am Holdorf 13 a
27299 Langwedel

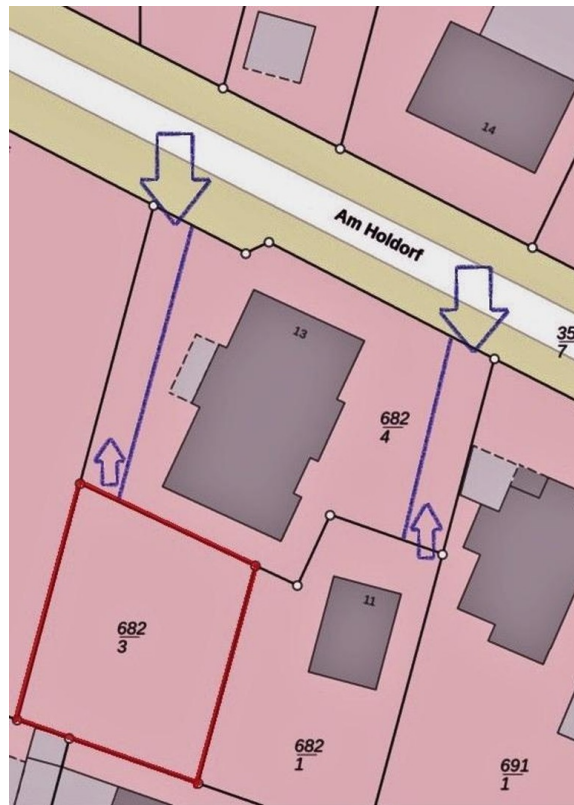

Exposé - Galerie



Exposé - Galerie

langwedel.de

Anderung - Festsetzung
Bebauungsplan Nr. 7 vereinfacht
Anderung - Festsetzung



**Bebauungsplan Nr. 7 "Am Holdorf", Teil-
aufhebung**

(Inkrafttreten am 15.08.2014)

Grundstücke: Am Holdorf 5-23 (nur ungerade Nummern); Niedersachsenweg 46

- Bebauungsplan Nr. 7, Teilaufhebung - Plan
- Bebauungsplan Nr. 7, Teilaufhebung - Begründung
- Bebauungsplan Nr. 7, Teilaufhebung - Zusammenfassende Erklärung

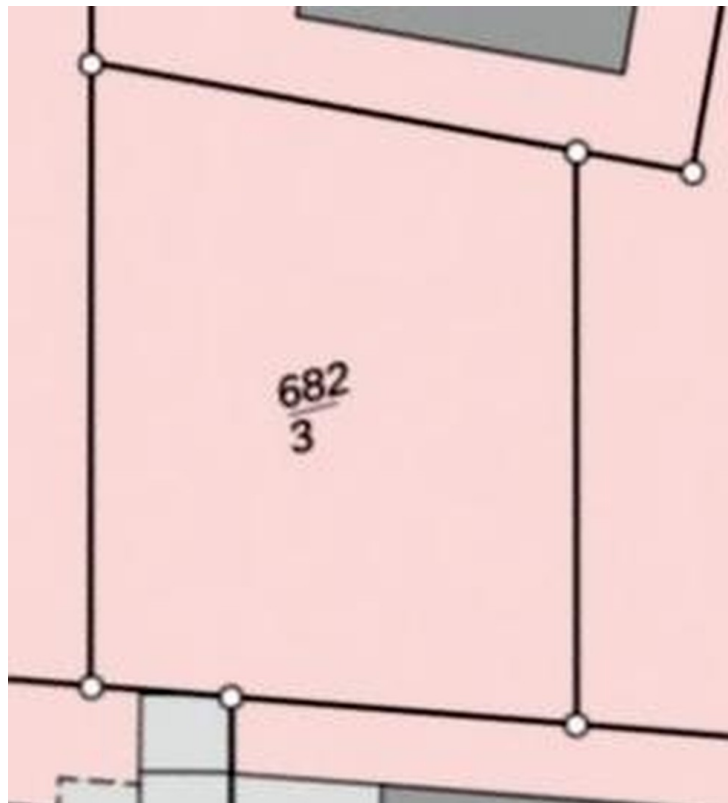

Exposé - Galerie

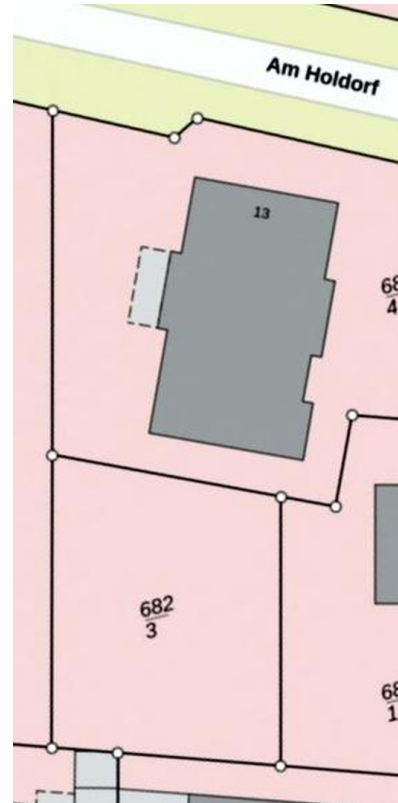

Exposé - Galerie



**Amtsgericht
Verden (Aller)**

- Grundbuchamt -

Amtsgericht Verden (Aller), Postfach 21 30, 27281 Verden (Aller)

**„Grunddienstbarkeit (Geh-, Fahr- und Leitungsrecht)
für den jeweiligen Eigentümer Blatt 1671,
Bestandsverzeichnis Nr. 1. Das Recht ist auf dem
Blatt des herrschenden Grundstücks vermerkt.
Gemäß Bewilligung vom 03.03.2009 (URNr. 130/09,
Notar von Hollen, Thedinghausen) eingetragen am
14.07.2009 in Blatt 757.
Von dort nach Blätter 1819 bis 1822 übertragen am
03.04.2020.“**

Exposé - Galerie

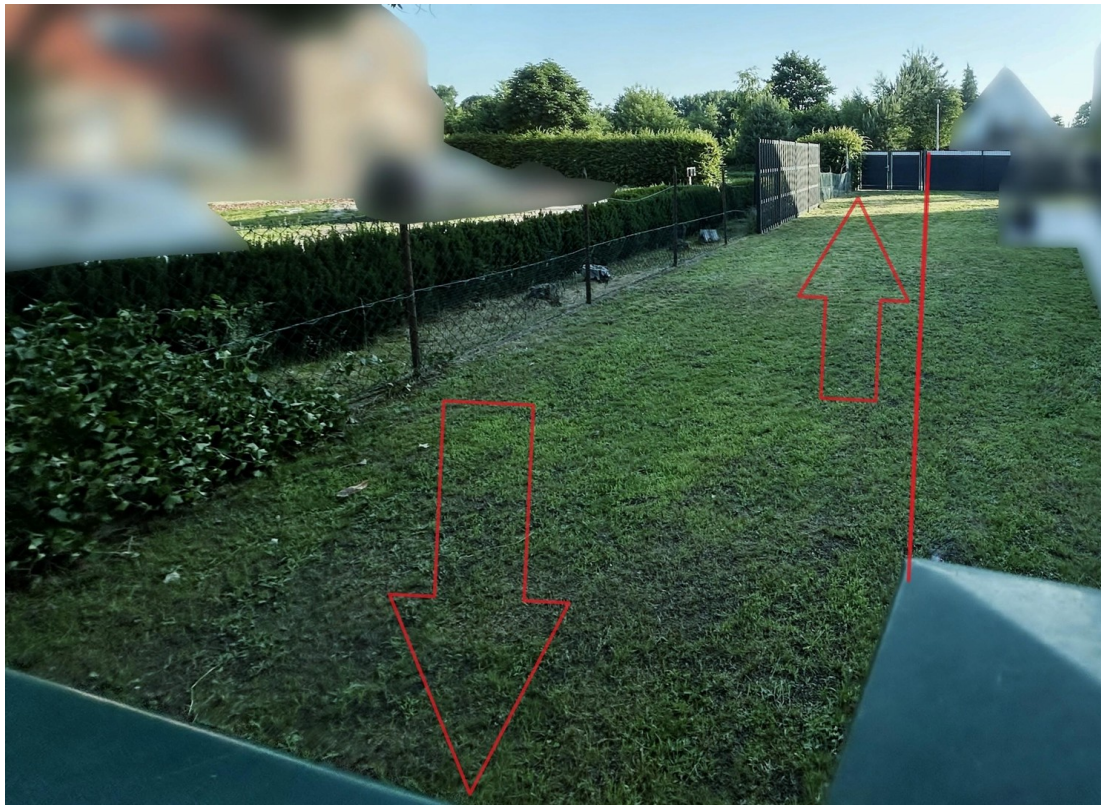

Exposé - Galerie

455 qm Bauplatz

27299 Langwedel