

Exposé

Wohnung in Siegburg

Bahnhofsnähe: Helle 2 Zi Wohnung mit EBK und Dach-Terrasse 1. OG in ruhiger Lage Zange



Objekt-Nr. OM-447793

Wohnung

Vermietung: **795 € + NK**

Ansprechpartner:
Andre Breuer

Josefstr. 7
53721 Siegburg
Nordrhein-Westfalen
Deutschland

Baujahr	1968	Mietsicherheit	2.385 €
Etagen	2	Übernahme	ab Datum
Zimmer	2,00	Übernahmedatum	01.07.2026
Wohnfläche	63,00 m ²	Zustand	gepflegt
Nutzfläche	4,00 m ²	Schlafzimmer	1
Energieträger	Gas	Badezimmer	1
Nebenkosten	140 €	Etage	1. OG
Heizkosten	60 €	Heizung	Zentralheizung
Summe Nebenkosten	200 €		

Exposé - Beschreibung

Objektbeschreibung

Sie suchen eine gut geschnittene günstige Wohnung in ruhiger Lage und Top Anbindung an Bahnhof und Autobahn?

Eine gute und ruhige Nachbarschaft ist Ihnen wichtig?

Dann sollten Sie sich diese Wohnung einmal näher anschauen.

Ausstattung

Geräumige Wohnküche. Die Einbauküche mit allen Elektrogeräten ist bereits in den Nebenkosten enthalten.

Großzügiges Wohnzimmer mit Platz zum Einrichten einer Arbeitsecke.

Ruhig Schlafzimmer mit Stuck Decken Ornamenten.

Ausreichend kostenlose Parkplätze im öffentlichen Raum vorhanden.

Neue sparsame Zentralheizung (Gas Brennwert) aus 2024

Isolierverglaste Fenster

Parkett in den Wohnräumen

Tageslichtbad mit Dusche, WC und Urinal

Fußboden:

Parkett, Fliesen

Weitere Ausstattung:

Balkon, Terrasse, Keller, Dachterrasse, Duschbad, Einbauküche

Sonstiges

Nur für Nichtraucher

Haustierhaltung ist nicht gestattet.

Lage

Gute Lage in Siegburg Zange fussläufig zum ICE Bahnhof und zum Stadtzentrum. Kein Verkehrslärm, da reine Anwohnerstraße.

Top Anbindung an die Autobahnen.

Das Objekt liegt in belebter Gegend in Siegburg. Zu Fuß erreichen Sie ein paar Restaurants, Bäckereien, Cafés, Ärzte und Supermärkte. Einige Modegeschäfte, Fitnessstudios, Bars, zwei Grün- und Parkanlagen und eine Buchhandlung finden Sie ebenfalls vor Ort.

Infrastruktur:

Apotheke, Lebensmittel-Discount, Allgemeinmediziner, Kindergarten, Grundschule, Hauptschule, Realschule, Gymnasium, Gesamtschule, Öffentliche Verkehrsmittel

Exposé - Energieausweis

Energieausweistyp	Bedarfsausweis
Erstellungsdatum	ab 1. Mai 2014
Endenergiebedarf	110,00 kWh/(m ² a)
Energieeffizienzklasse	C

Exposé - Galerie



Wohnzimmer

Exposé - Galerie



Wohnzimmer



Wohnzimmer Arbeitsecke

Exposé - Galerie



Wohnküche



Wohnküche

Exposé - Galerie



Wohnküche



Terrasse

Exposé - Galerie



Schlafzimmer KI Vorschlag



Schlafzimmer

Exposé - Galerie



Schlafzimmer



Flur

Exposé - Galerie



Bad



Aussicht

Exposé - Galerie



Aussicht



Hausansicht

Exposé - Grundrisse



Grundriss §D



Grundriss 3D

Exposé - Grundrisse

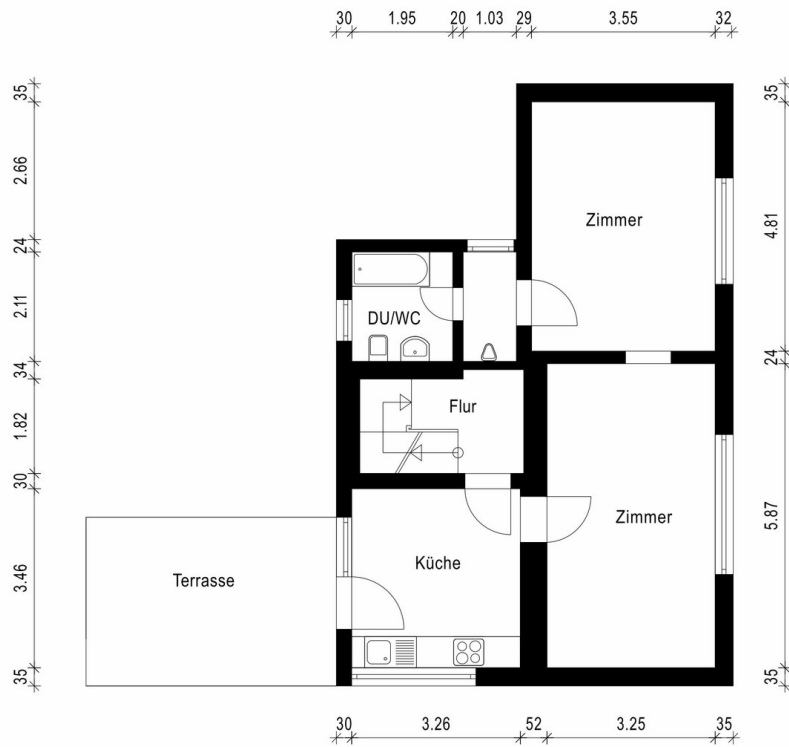

Grundriss 2 D

Exposé - Anhänge

1.

Mieter-Selbstauskunft

Ich/ Wir sind an der Anmietung des Objektes

Adresse/ Lage:

ab dem schon/ erst ab dem interessiert.

Mir/ Uns ist bekannt, dass die Selbstauskunft von uns nicht verlangt werden kann, jedoch der Vermieter seine Entscheidung für eine eventuelle Vermietung auf die vollständigen und wahrheitsgemäßen Angaben aus dieser Auskunft stützt und diese zur Vorbedingung macht.

Im Rahmen der **freiwilligen Selbstauskunft** erteile(n) ich/ wir dem Vermieter die nachfolgenden Informationen in Bezug auf eine mögliche Anmietung des o.g. Mietobjekts:

	Mietinteressent/in	2. Mietinteressent/in
Name, Vorname (ggfls. Geburtsname)		
Geburtsdatum		
aktuelle Anschrift <small>Straße PLZ Ort</small>		
Telefon-Nummer/ Mobilfunk		
Email-Adresse (freiwillig)		
ausgeübter Beruf		
mtl. Nettoeinkommen		
derzeitiger Arbeitgeber <small>Name Anschrift Telefon seit wann beschäftigt?</small>		
derzeitiger Vermieter <small>Name Anschrift Telefon</small>		

Außer mir/ uns sollen noch weitere Personen die Wohnung beziehen nein ja

Name, Anschrift	Geburtsdatum	Verwandtschaftsverhältnis

	Mietinteressent	2. Mietinteressent
Bestehen Mietrückstände aus bisherigen Mietverhältnissen?	<input type="checkbox"/> nein <input type="checkbox"/> ja	<input type="checkbox"/> nein <input type="checkbox"/> ja
In den letzten fünf Jahren wurde ein Räumungstitel gegen mich erwirkt <small>(falls ja, wann)</small>	<input type="checkbox"/> nein <input type="checkbox"/> ja	<input type="checkbox"/> nein <input type="checkbox"/> ja
In den letzten fünf Jahren wurde Zwangsvollstreckung gegen mich eingeleitet <small>(im Zusammenhang mit Mietverhältnissen. Falls ja, wann?)</small>	<input type="checkbox"/> nein <input type="checkbox"/> ja	<input type="checkbox"/> nein <input type="checkbox"/> ja
In den letzten fünf Jahren habe ich eine eidesstattliche Versicherung abgegeben <small>(falls ja, wann?)</small>	<input type="checkbox"/> nein <input type="checkbox"/> ja	<input type="checkbox"/> nein <input type="checkbox"/> ja
In den letzten fünf Jahren wurde ein Insolvenzverfahren gegen mich eröffnet <small>(falls ja, wann)</small>	<input type="checkbox"/> nein <input type="checkbox"/> ja	<input type="checkbox"/> nein <input type="checkbox"/> ja
Vorstrafen/ Haftbefehl <small>(im Zusammenhang mit Mietverhältnissen. Falls ja, wann?)</small>	<input type="checkbox"/> nein <input type="checkbox"/> ja	<input type="checkbox"/> nein <input type="checkbox"/> ja
Ich beziehe Sozialleistungen zur Zahlung der Miete/ Kautions <small>(falls ja, welche und in welchem Umfang, z.B. Wohngeld, Sozialhilfe etc.)</small>	<input type="checkbox"/> nein <input type="checkbox"/> ja	<input type="checkbox"/> nein <input type="checkbox"/> ja
Ist eine gewerbliche Nutzung der Wohnung beabsichtigt? <small>(falls ja, Zweck angeben)</small>	<input type="checkbox"/> nein <input type="checkbox"/> ja	<input type="checkbox"/> nein <input type="checkbox"/> ja
Tierhaltung beabsichtigt? <small>(falls Haustiere beabsichtigt: Tierart/ Rasse)</small>	<input type="checkbox"/> nein <input type="checkbox"/> ja	<input type="checkbox"/> nein <input type="checkbox"/> ja

I. Ich/ Wir erkläre(n), dass ich/ wir in der Lage bin/ sind, alle zu übernehmenden Verpflichtungen aus dem Mietvertrag, insbesondere die Erbringung der Mietkaution sowie Miete nebst Nebenkosten, zu leisten.

II. Ich/ Wir erkläre(n), dass die vorgenannten Angaben vollständig und wahrheitsgemäß gemacht wurden. Bei Abschluss eines Mietvertrages können Falschangaben die Aufhebung oder fristlose Kündigung des Mietverhältnisses zur Folge haben.

III. Ich/ Wir sind damit einverstanden, dass der Vermieter bei der SCHUFA Holding AG die Schufa-Verbraucherauskunft zum Zwecke der Vermietung einholt. Auf Wunsch kann auch eine SCHUFA Selbstauskunft vorgelegt werden.

IV. Der Vermieter ist berechtigt, diese freiwillige Selbstauskunft nur zum Zwecke der eigenen Vermietung zu nutzen. Sofern die Auskünfte nicht mehr benötigt werden - wenn ein Mietvertrag nicht zustande kommt - hat der Vermieter diese Daten gemäß Bundesdatenschutzgesetz unverzüglich zu vernichten.

Ort, Datum

Mietinteressent/ in

2. Mietinteressent/ in
