

Exposé

Reihenhaus in Alsbach

3 Reihenhaus-Projekte in Alsbach



Objekt-Nr. OM-443166

Reihenhaus

Verkauf: **739.000 €**

Ansprechpartner:
Horst Hess

Ernst-Pasqué-Str. 23
64665 Alsbach
Hessen
Deutschland

| | | | |
|-------------------|-----------------------|---------------|-------------------|
| Baujahr | 2026 | Energieträger | Luft-/Wasserwärme |
| Grundstücksfläche | 194,35 m ² | Übernahme | Nach Vereinbarung |
| Etagen | 4 | Schlafzimmer | 4 |
| Zimmer | 6,00 | Badezimmer | 2 |
| Wohnfläche | 143,75 m ² | Stellplätze | 2 |
| Nutzfläche | 53,30 m ² | Heizung | Sonstiges |

Exposé - Beschreibung

Objektbeschreibung

Reihenmittelhaus

Ausstattung

Vollkeller

Weitere Ausstattung:

Terrasse, Garten, Keller, Dachterrasse, Vollbad, Duschbad, Gäste-WC

Sonstiges

Außer dem beschriebenen Reihenmittelhaus steht auch noch ein Reihenendhaus zur Verfügung

Lage

Leichte Hanglage in ruhigem Wohngebiet

Infrastruktur:

Apotheke, Lebensmittel-Discount, Allgemeinmediziner, Kindergarten, Grundschule, Gymnasium, Öffentliche Verkehrsmittel

Exposé - Galerie



Perspektive Nord



Perspektive Ost

Exposé - Galerie



Perspektive West

Exposé - Grundrisse

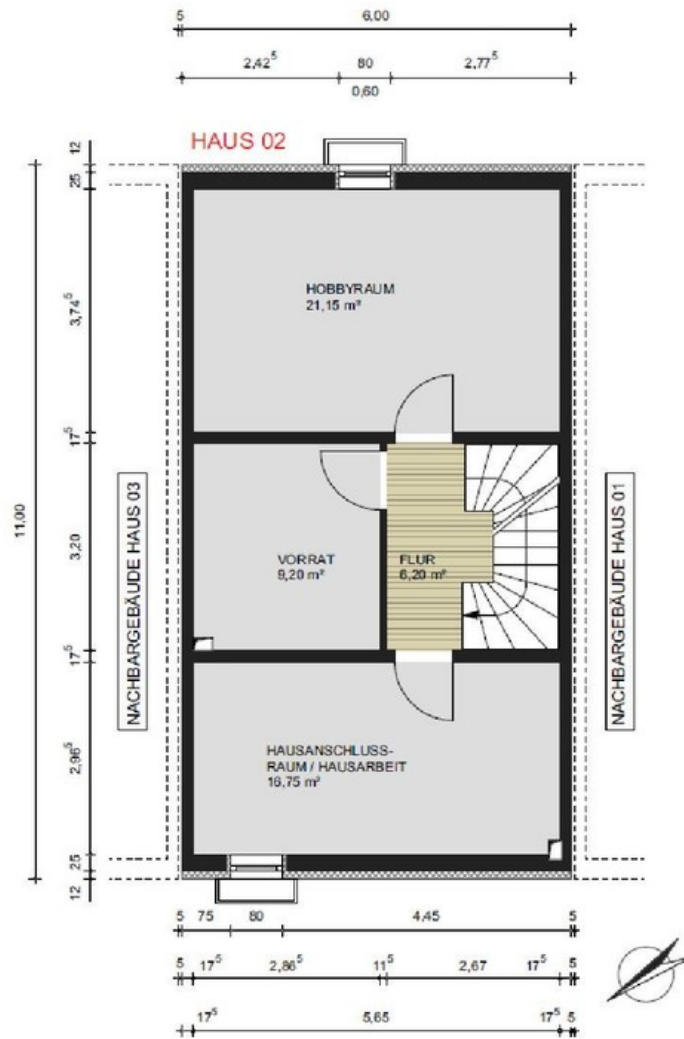

GRUNDRISS KG, (HAUS 2 / MITTELHAUS)
M 1:75

KG

Exposé - Grundrisse

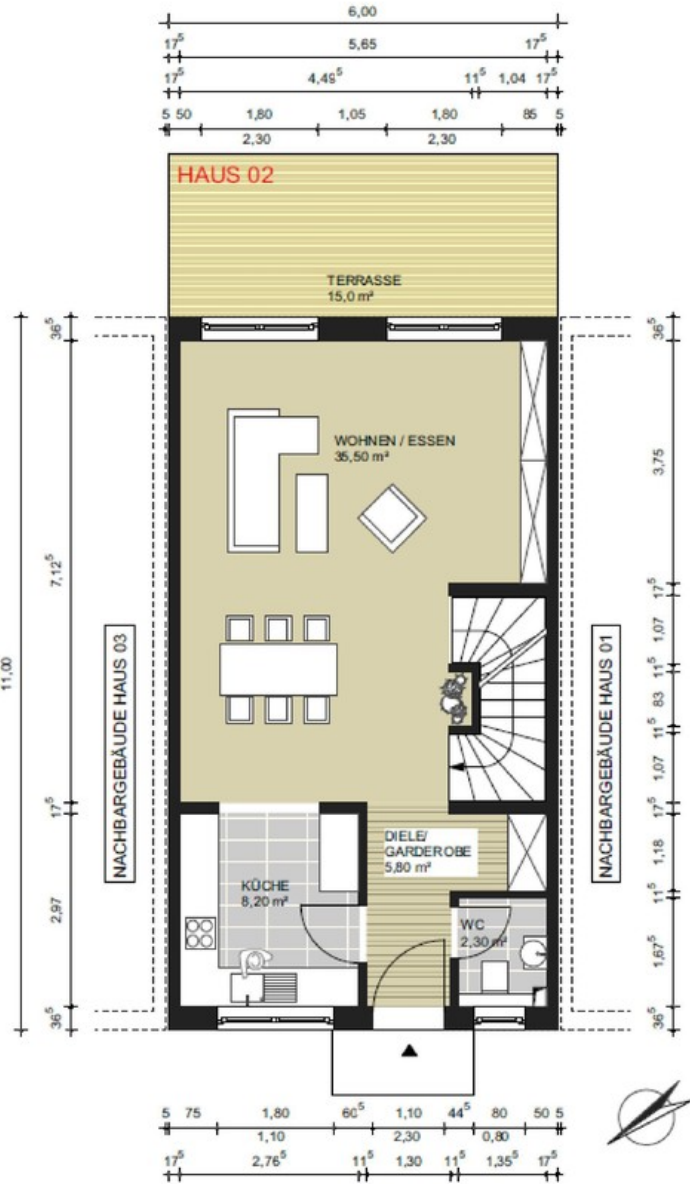

GRUNDRISS EG, (HAUS 2 / MITTELHAUS)
M 1:75

EG

Exposé - Grundrisse

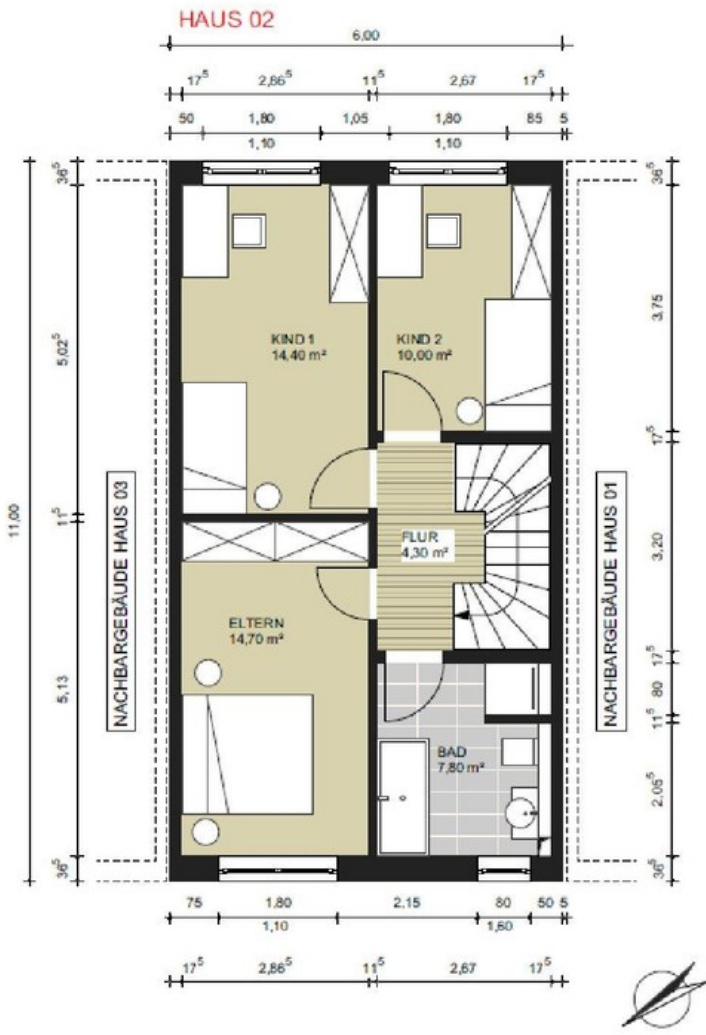

GRUNDRISS 1. OG (HAUS 2 / MITTELHAUS)
M 1:75

OG

Exposé - Grundrisse



GRUNDRISS DG, (HAUS 2 / MITTELHAUS)
M 1:75

DG

Exposé - Anhänge

1. Freiflächenplan



FREIFLÄCHENPLAN
M 1:250