

Exposé

Wohnung in Worms

1-Zimmer-Wohnung mit Einbauküche und Balkon, Worms, ruhige Lage, Fahrstuhl



Objekt-Nr. **OM-425143**

Wohnung

Vermietung: **315 € + NK**

Neustädter Straße
67549 Worms
Rheinland-Pfalz
Deutschland

Baujahr	1982	Mietsicherheit	945 €
Etagen	3	Übernahme	sofort
Zimmer	1,00	Zustand	gepflegt
Wohnfläche	31,00 m ²	Badezimmer	1
Nutzfläche	6,00 m ²	Etage	2. OG
Energieträger	Gas	Stellplätze	1
Summe Nebenkosten	190 €	Heizung	Zentralheizung
Miete Garage/Stellpl.	35 €		

Exposé - Beschreibung

Objektbeschreibung

Das Objekt bietet Ihnen maximalen Komfort – es ist bequem über einen Fahrstuhl erreichbar. Ein besonderes Highlight ist der sonnige Balkon mit Süd-Ausrichtung, der Ihnen viele entspannte Stunden ermöglicht. Zusätzlich steht Ihnen ein Kellerraum zur Verfügung, ideal für die Unterbringung von Fahrrädern oder Kisten.

Im Keller gibt es auch einen praktischen Waschraum, in dem Sie Ihre eigene Waschmaschine anschließen können. Die Wohnung ist mit einer Einbauküche ausgestattet, die über einen E-Herd, Kühlschrank und Geschirrspüler verfügt – perfekt für den täglichen Komfort!

Ein regelmäßiges Einkommen sowie eine positive Schufa-Auskunft sind Voraussetzung. Bitte füllen Sie daher die Selbstauskunft aus.

Vielen Dank! Wir freuen uns darauf, bald von Ihnen zu hören.

Ausstattung

Fußboden:

Laminat

Weitere Ausstattung:

Balkon, Aufzug, Duschbad, Einbauküche

Sonstiges

Um Ihnen einen Besichtigungstermin anbieten zu können, bitten wir Sie, uns zunächst die ausgefüllte Selbstauskunft zukommen zu lassen. Wir suchen einen Mieter für ein langfristiges, angenehmes Mietverhältnis!

Lage

Infrastruktur:

Apotheke, Lebensmittel-Discount, Allgemeinmediziner, Kindergarten, Grundschule, Hauptschule, Realschule, Gesamtschule, Öffentliche Verkehrsmittel

Exposé - Galerie

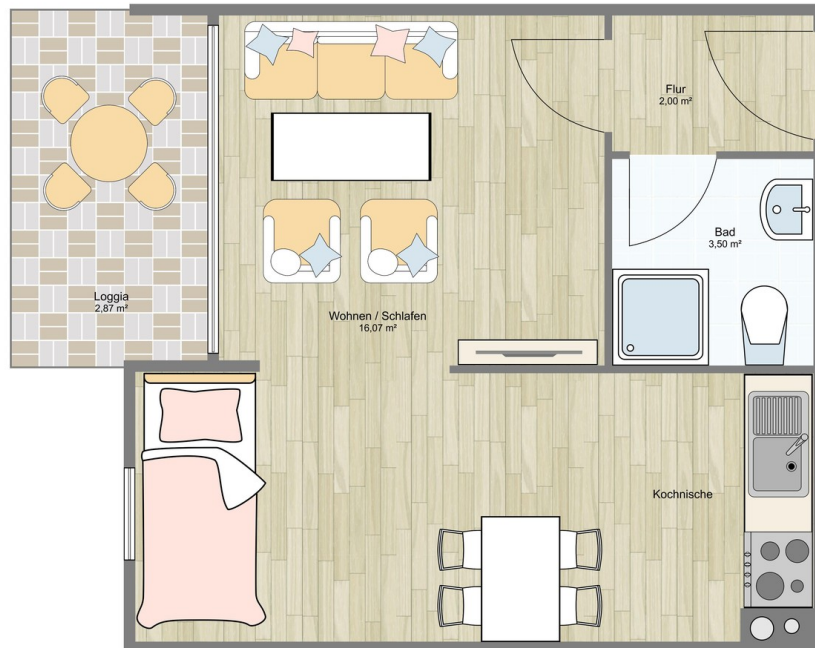

Exposé - Galerie



Exposé - Galerie



Exposé - Galerie



Exposé - Galerie



Exposé - Galerie



Exposé - Galerie



Exposé - Galerie



Exposé - Galerie



Exposé - Galerie



Exposé - Galerie

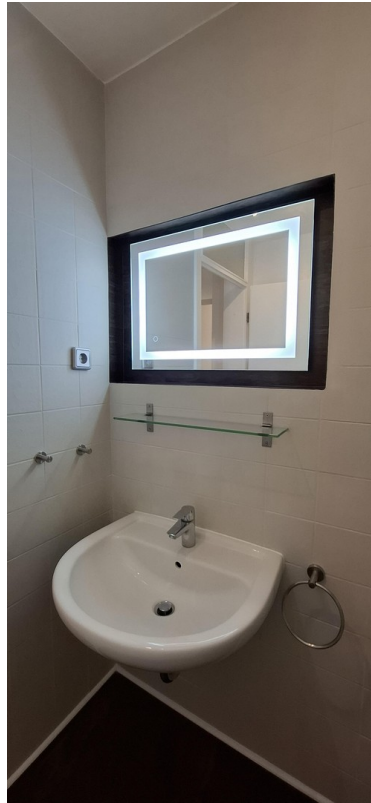

Exposé - Galerie



Exposé - Galerie



Exposé - Galerie



Exposé - Grundrisse

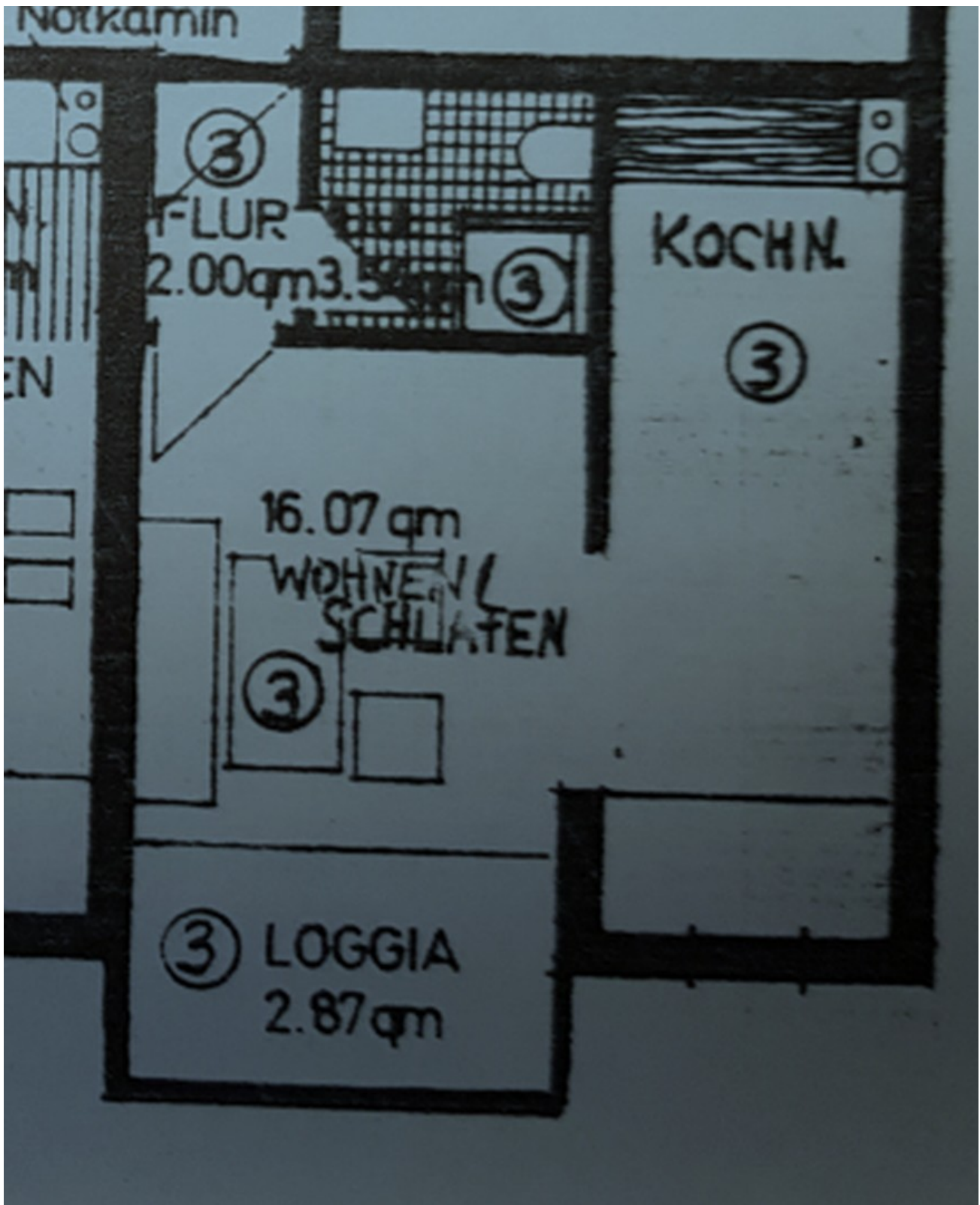

Grundriss

Exposé - Grundrisse

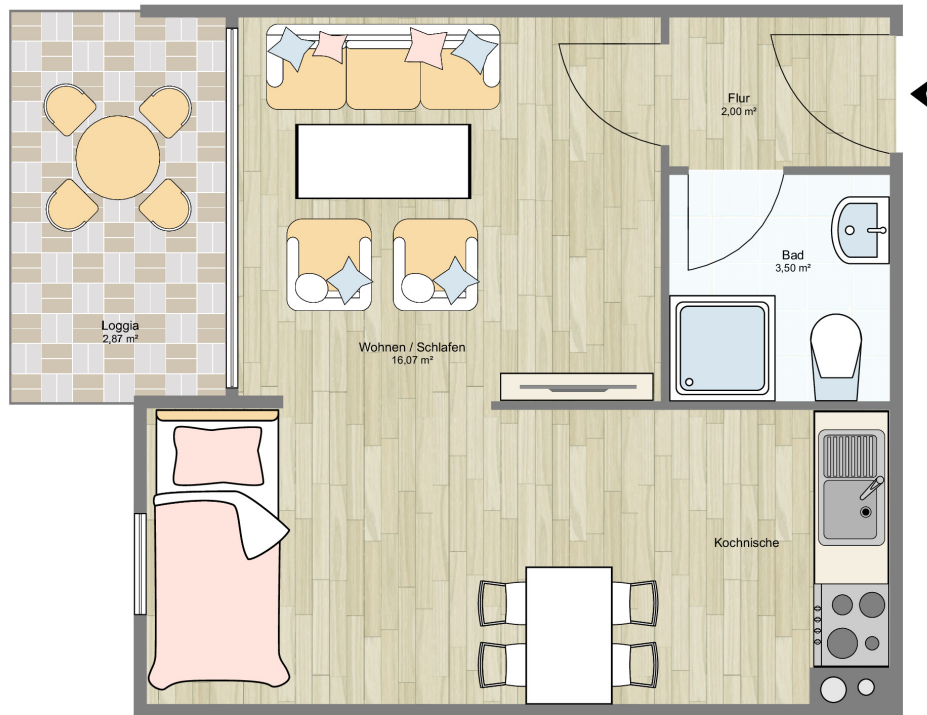

Exposé - Anhänge

1.

Mieterselbstauskunft

Mietobjekt:

Ich bin/Wir sind an der Anmietung folgender Räumlichkeiten interessiert:

Straße und Hausnummer (Zimmer / Etage):

PLZ, Ort:

Mietbeginn:

Im Rahmen der freiwilligen Selbstauskunft erteile/n ich/wir dem Vermieter nachfolgende Informationen zum Zweck einer möglichen Anmietung des o.g. Mietobjektes:

	Mietinteressent/in	Mitmieter/in
Name		
Vorname		
Straße, Nr.		
PLZ, Ort		
Geburtsdatum und -ort		
Telefon		
E-Mail		
Beruf		
Nettoeinkommen/Monat		
Aktueller Arbeitgeber		

Weitere Mitbewohner:

Außer mir/uns sollen noch weitere Personen das Mietobjekt beziehen:

Name, Anschrift	Geburtsdatum	Verwandtschaftsverhältnis
	Mietinteressent/in	Mitmieter/in

Bestehen Mietrückstände aus vorherigen Mietverhältnissen?	<input type="checkbox"/> ja <input type="checkbox"/> nein	<input type="checkbox"/> ja <input type="checkbox"/> nein
Wurden in den letzten 5 Jahren Räumungsklagen gegen Sie erhoben? (falls ja, wann?)	<input type="checkbox"/> ja <input type="checkbox"/> nein	<input type="checkbox"/> ja <input type="checkbox"/> nein
Wurden in den letzten 5 Jahren Zwangsvollstreckungen im Zusammenhang mit Mietverhältnissen gegen Sie eingeleitet?	<input type="checkbox"/> ja <input type="checkbox"/> nein	<input type="checkbox"/> ja <input type="checkbox"/> nein
Haben Sie in den letzten 5 Jahren eine eidesstattliche Versicherung abgegeben?	<input type="checkbox"/> ja <input type="checkbox"/> nein	<input type="checkbox"/> ja <input type="checkbox"/> nein
Wurde in den letzten 5 Jahren ein Insolvenzverfahren gegen Sie eingeleitet?	<input type="checkbox"/> ja <input type="checkbox"/> nein	<input type="checkbox"/> ja <input type="checkbox"/> nein
Haben Sie Vorstrafen oder lag in den letzten 5 Jahren ein Haftbefehl im Rahmen eines Mietverhältnisses gegen Sie vor?	<input type="checkbox"/> ja <input type="checkbox"/> nein	<input type="checkbox"/> ja <input type="checkbox"/> nein
Beziehen Sie Sozialleistungen zur Zahlung der Miete und/oder Kautions? (wenn ja, welche und in welchem Umfang?)	<input type="checkbox"/> ja <input type="checkbox"/> nein	<input type="checkbox"/> ja <input type="checkbox"/> nein
Beabsichtigen Sie das Objekt gewerblich zu nutzen? (falls ja, zu welchem Zweck?)	<input type="checkbox"/> ja <input type="checkbox"/> nein	<input type="checkbox"/> ja <input type="checkbox"/> nein

1. Ich/Wir erkläre(n), dass ich/wir in der Lage bin/sind, alle zu übernehmenden Verpflichtungen aus dem Mietvertrag, insbesondere die Erbringung der Mietkaution sowie der Miete plus Nebenkosten, zu leisten.

2. Ich/Wir erkläre(n), dass die vorgenannten Angaben vollständig und wahrheitsgemäß gemacht wurden. Bei Abschluss eines Mietvertrages können Falschangaben die Aufhebung oder fristlose Kündigung des Mietverhältnisses zur Folge haben.

3. Der Vermieter ist berechtigt, diese freiwillige Selbstauskunft nur zum Zwecke der eigenen Vermietung zu nutzen. Sofern die Mieterselbstauskunft nicht mehr benötigt wird - wenn ein Mietvertrag nicht zustande kommt - hat der Vermieter diese Daten gemäß DSGVO unverzüglich zu vernichten.

Ort, Datum:

Mietinteressent/in

Mitmieter