

Exposé

Wohnung in Hille

Eigentumswohnungen



Objekt-Nr. OM-421781

Wohnung

Verkauf: **329.000 €**

Ansprechpartner:
PEV Immobilien

32479 Hille
Nordrhein-Westfalen
Deutschland

Baujahr	2026	Zustand	Erstbezug
Etagen	2	Schlafzimmer	3
Zimmer	4,00	Badezimmer	2
Wohnfläche	100,00 m²	Stellplätze	2
Energieträger	Luft-/Wasserwärme	Heizung	Fußbodenheizung
Übernahme	Nach Vereinbarung		

Exposé - Beschreibung

Objektbeschreibung

Ihr Traum vom Eigenheim – jetzt verwirklichen!

6 Eigentumswohnungen zu Verkaufen - Doppelhaushälften - EG und OG eigene Eingänge

Sie suchen ein neues, modernes und helles Zuhause? Dann ist hier Ihre Chance auf wirklich finanzierbares Eigentum.

Wir suchen Baupartner für ein Zuhause nach KfW-55-Standard.

Eigentumswohnungen ab 77 qm bis 100 qm oder größer, immer eigene Eingänge, EG hat alleinigen Garten, gebaut wie ein Bungalow. OG hat große Balkone ab 15 qm, bei mehr Familien immer mit Lift.

Gerade geeignet für junge Familien und Menschen, die jetzt schon altersgerecht leben und wohnen möchten.

3-4 Zimmer- Küche- Bad- Hauswirtschaftsraum- Gäste-WC.

Helles, offenes Wohnen mit großen Fensterflächen

Hausanschlüsse und Zuwegung zum Haus.

Hochwertige Materialien und moderne Architektur

Ausstattung

Noch viele weitere Wünsche sind möglich und umsetzbar

Informieren Sie sich kostenlos und unverbindlich.

Fußboden:

Fliesen

Weitere Ausstattung:

Balkon, Terrasse, Garten, Vollbad, Gäste-WC

Lage

Optimale zentrale Lage-kurze Wege- für alles was im Alltag gebraucht wird

Wohnprojekt für Alt und Jung

Infrastruktur:

Apotheke, Lebensmittel-Discount, Allgemeinmediziner, Öffentliche Verkehrsmittel

Exposé - Galerie



Reihenhaus

Reihenhaus



3 Familienhaus

3 Familienhaus

Exposé - Grundrisse



Mehrfamilienhaus

Exposé - Grundrisse

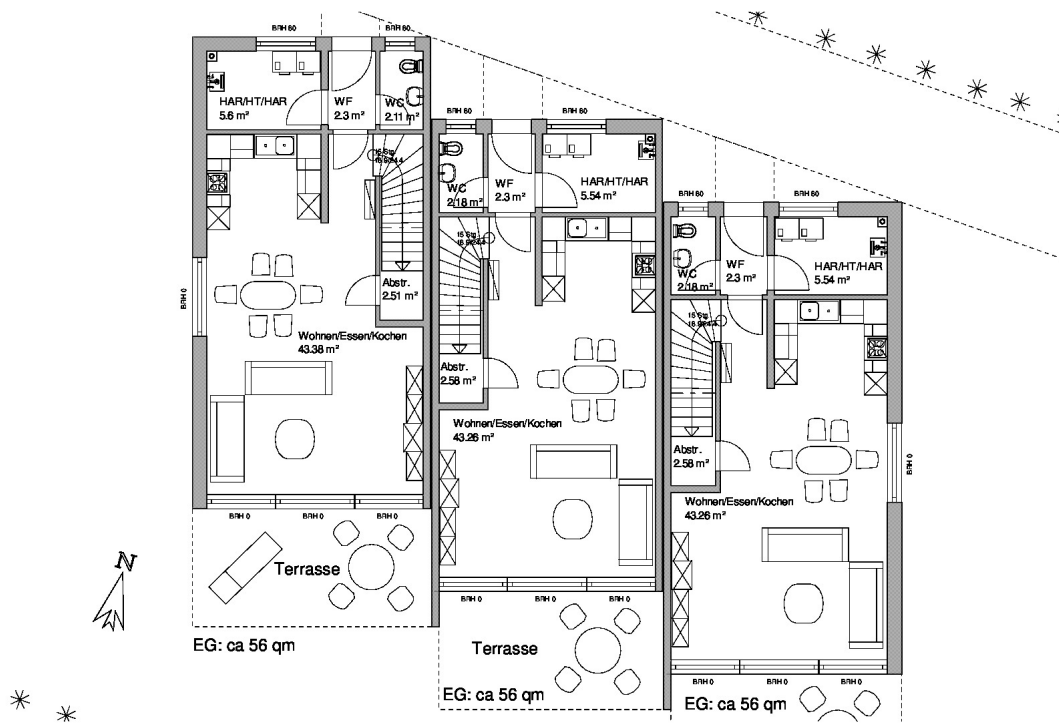

Exposé - Grundrisse

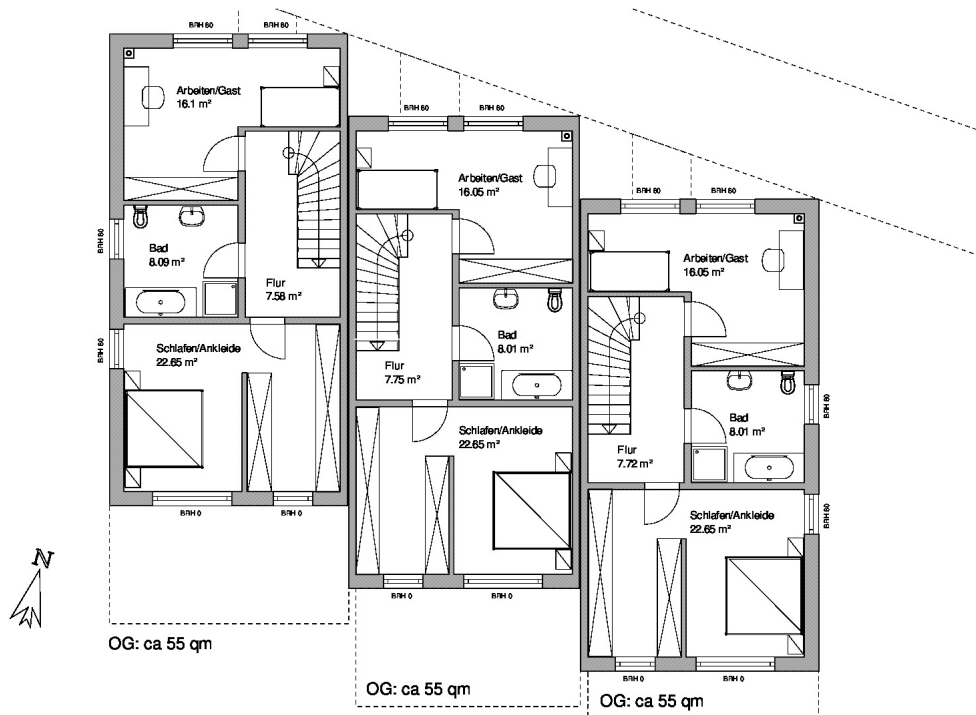

Exposé - Grundrisse

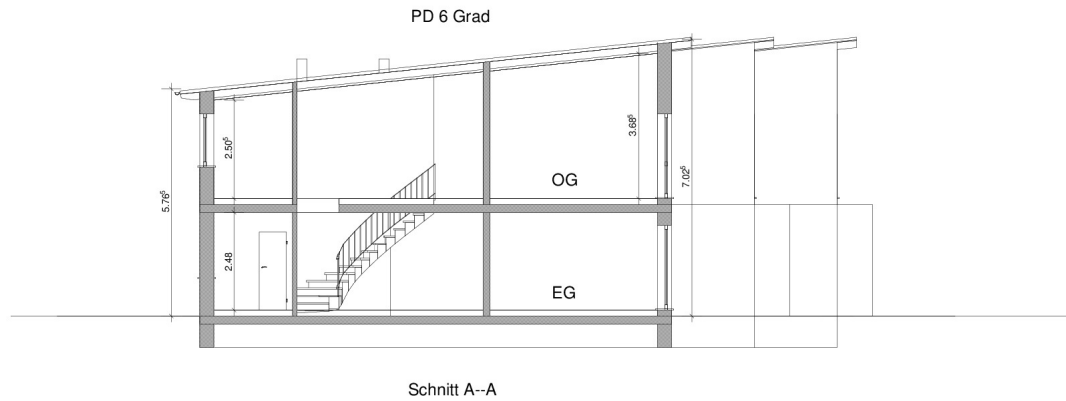

Projekt:	RH Petershäger Weg
Bauherr:	
Architekt:	Dipl.-Ing. H.-J. Hahn Neuer Teich 12, 32805 Horn-Bad Meinberg
Dateiname:	BV RH Petershäger Weg 4 V01
Maßstab:	1 : 100 Datum: 10.12.2015 Schnitt A--A

Exposé - Grundrisse

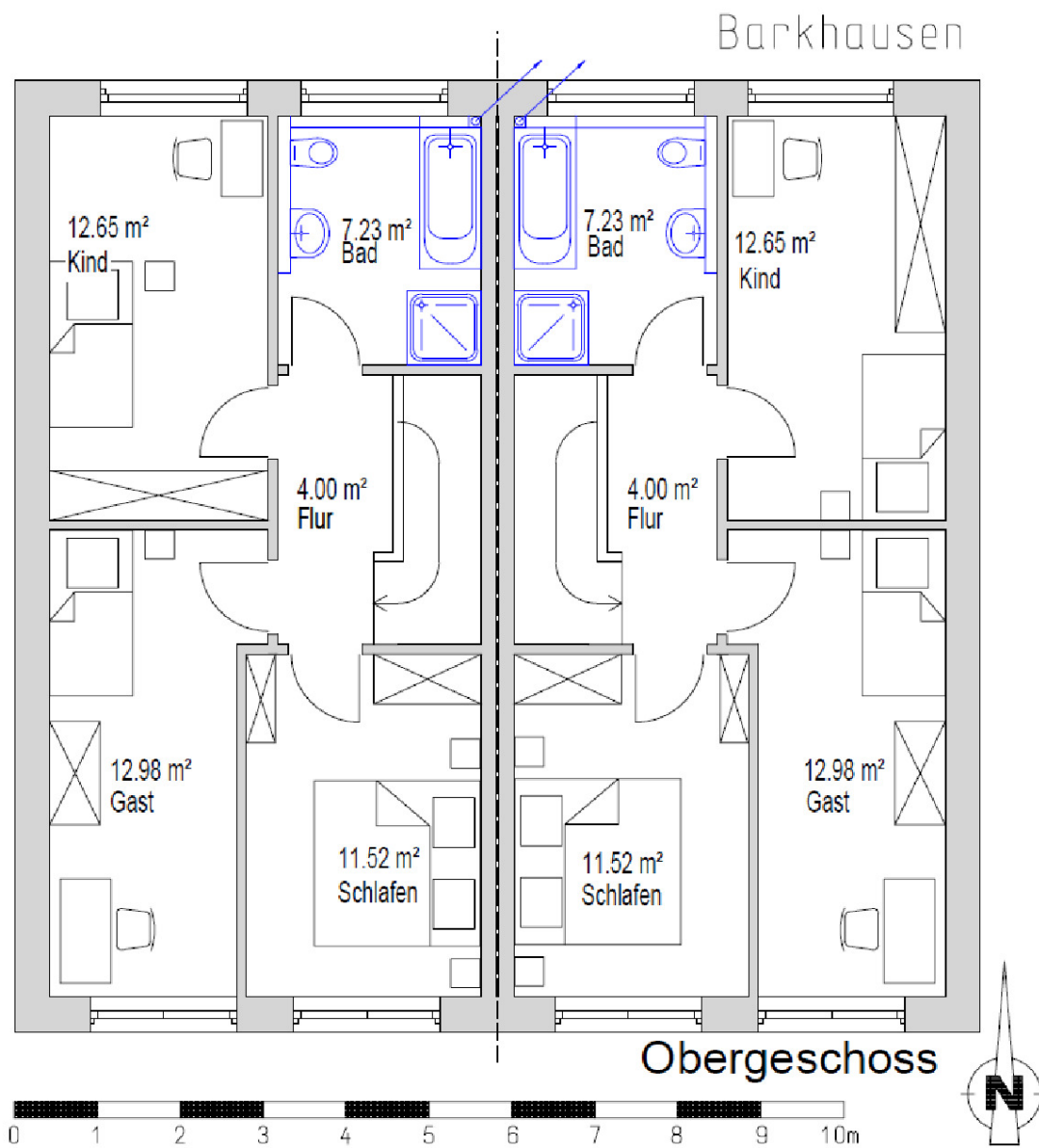

Exposé - Grundrisse

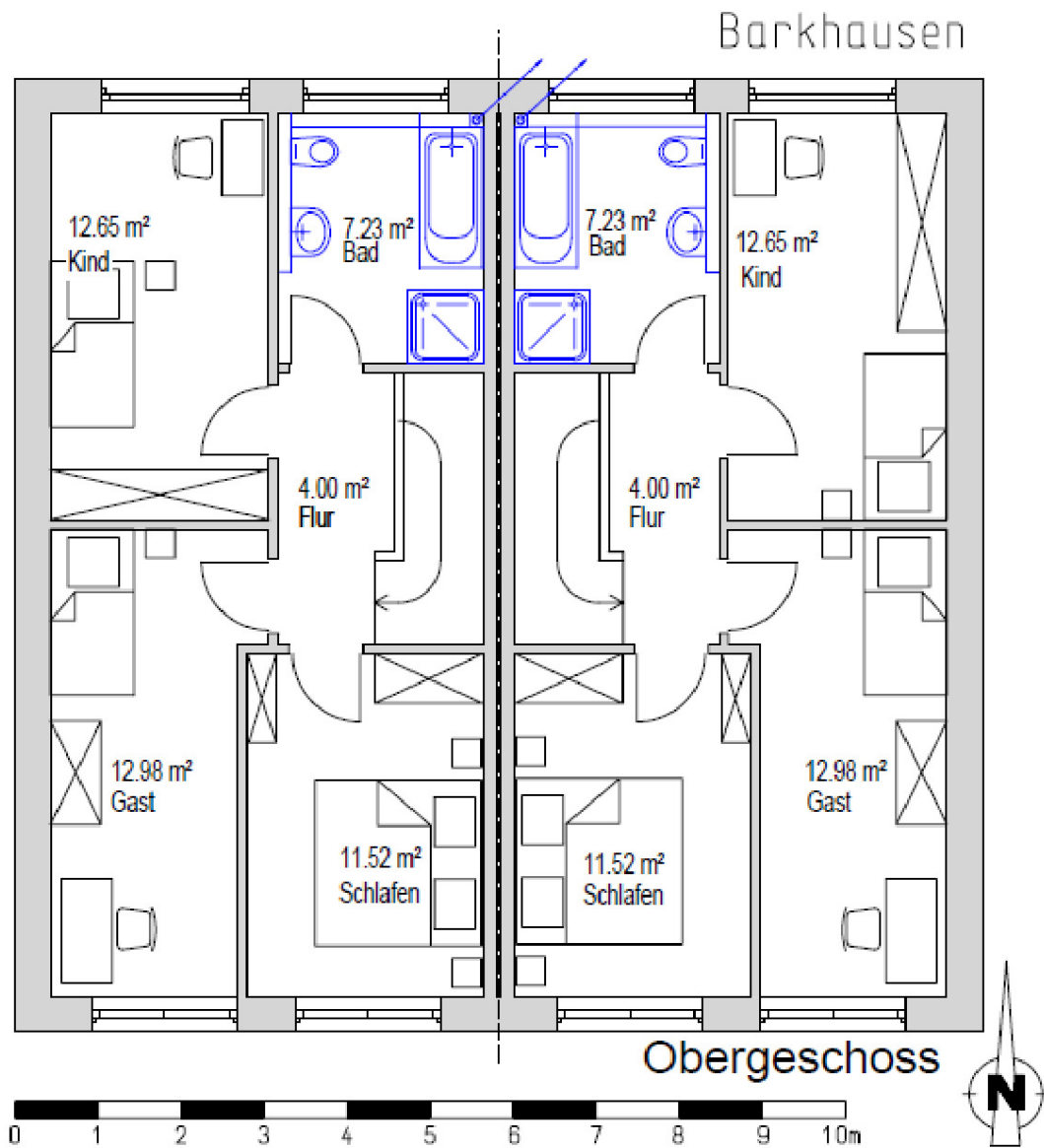

Exposé - Anhänge

1. 3 Familienhaus EG
2. 3 Familienhaus OG
3. 3 Familienhaus DG

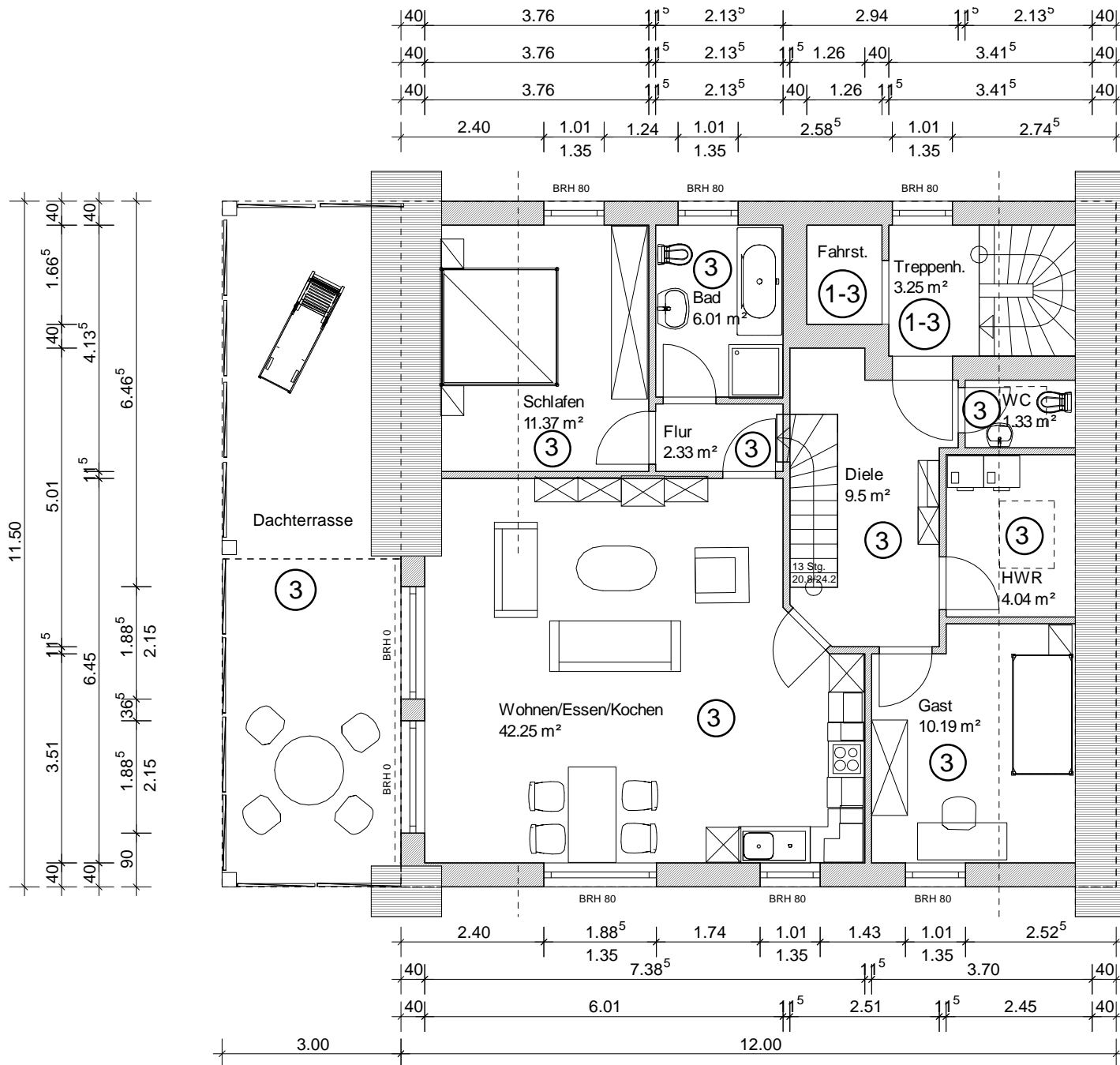

Projekt:	Neubau MFH
Bauherr:	
Architekt:	Dipl.-Ing. H.-J. Hahn Neuer Teich 12, 32805 Horn-Bad Meinberg
Dateiname:	MFH Bremer Straße Grundr 100 V01
Maßstab:	1 : 100
Datum:	03.06.2016
	1. Dachgeschoss