

Exposé

Wohnen in Gerolstein

Baugrundstück in Gerolstein – Baureif mit Baugenehmigung

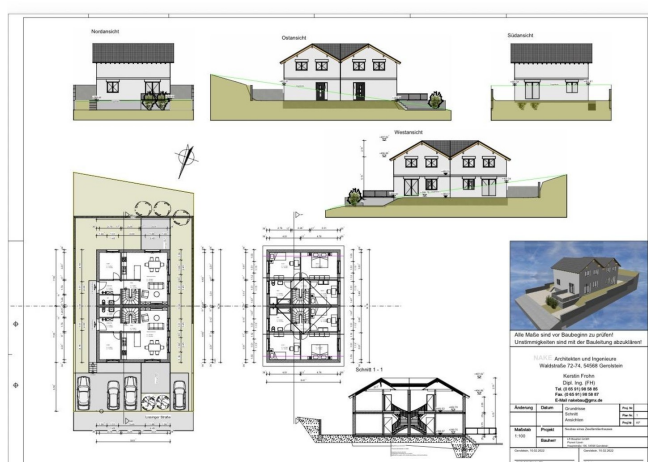

Objekt-Nr. OM-416192

Wohnen

Verkauf: **58.900 €**

Ansprechpartner:
Kevin Shehu

Lissinger Str.38
54568 Gerolstein
Nordrhein-Westfalen
Deutschland

Grundstücksfläche

469,00 m²

Übernahme

sofort

Exposé - Beschreibung

Objektbeschreibung

Besondere Merkmale

- Grundstücksgröße: 469 m²
- Baugenehmigung liegt vor
- Baupläne sind erstellt und verfügbar
- Voll erschlossen
- Sofort bebaubar
- Keine Altlasten

Preis und Konditionen

Kaufpreis: 58.900 €

Bei ernsthaftem Interesse stehen wir Ihnen gerne für weitere Informationen und zur Besichtigung des Grundstücks zur Verfügung.

Kontakt

Für weitere Informationen und zur Vereinbarung eines Besichtigungstermins kontaktieren Sie uns bitte:

Lage

Gerolstein liegt malerisch in der Vulkaneifel und bietet eine hohe Lebensqualität mit guter Infrastruktur. Die Stadt mit rund 7.000 Einwohnern verbindet ländliche Idylle mit ausgezeichneter Anbindung an Schulen, Einkaufsmöglichkeiten und Freizeiteinrichtungen. Die reizvolle Umgebung mit grünen Wiesen, dichten Wäldern und faszinierenden Vulkanformationen macht Gerolstein zu einem attraktiven Wohnort für Familien und Naturliebhaber.

Exposé - Galerie

