

# Exposé

## Wohnung in Dessau-Roßlau

### Erstbezug nach Sanierung



Objekt-Nr. OM-412198

#### Wohnung

Vermietung: **438 € + NK**

Ansprechpartner:  
Thomas Gottschalk

Linzer Straße 45  
06849 Dessau-Roßlau  
Brandenburg  
Deutschland

Baujahr	1973	Mietsicherheit	1.314 €
Etagen	5	Übernahme	sofort
Zimmer	3,00	Zustand	Erstbez. n. Sanier.
Wohnfläche	62,50 m²	Schlafzimmer	1
Energieträger	Fernwärme	Badezimmer	1
Nebenkosten	94 €	Etage	Erdgeschoss
Heizkosten	94 €	Heizung	Zentralheizung
Summe Nebenkosten	156 €		

# Exposé - Beschreibung

## Objektbeschreibung

Die Wohnung wurde frisch saniert. Alles innerhalb der Wohnung ist neu und modern. Die Wohnung ist dadurch trotz Hochparterre sehr hell. Zur Wohnung gehört ein Kellerabteil. Zudem steht dem Mieter ein Gemeinschaftsraum zum Trocknen von Wäsche zur Verfügung. Es steht ein großer Garten zur Verfügung. Das Haus ist mit modernster Kabeltechnik ausgestattet. Die Verträge hierfür kann der Mieter nach eigenen Wünschen

gestalten. Hinter dem Haus befindet sich eine Grünfläche die gerne zum Verweilen genutzt werden kann. Ein Stellplatz für Ihren Pkw kann separat angemietet werden.

## Ausstattung

Die Wohnung ist mit trittschallhemmenden PVC-Belag ausgelegt. Das Wannenbad mit Fenster ist komplett gefliest. In der Küche ist ein Fliesenspiegel vorhanden. Die Küche können Sie ganz nach Ihren Bedürfnissen einrichten. Es sind Heizkostenverteiler sowie Warm-/Kaltwasserzähler und Rauchmelder vorhanden.

### **Fußboden:**

Fliesen, Vinyl / PVC

### **Weitere Ausstattung:**

Garten, Keller, Vollbad

## Sonstiges

Für einen Besichtigungstermin setzen Sie sich bitte mit Herrn Gottschalk in Verbindung. Er freut sich Ihnen die Wohnung zeigen zu dürfen. Zur Bewerbung für die Wohnung benötigen wir bitte eine Mieterselbstauskunft von Ihnen. Diese können Sie unter Dokumente herunterladen. Zudem benötigen wir die folgenden Unterlagen:

- Kopie vom Ausweis oder Pass mit Meldebescheinigung
- Gehaltsnachweis
- aktuelle Schufaauskunft (kann gegen Gebühr durch uns gezogen werden)

Zu den Themen WG-geeignet, Zuschuss zur Küche oder Barkaution stehen wir Ihnen gerne telefonisch zur Verfügung.

## IMPRESSUM

Thomas Gottschalk

Immobilienmanagement

--

v. S. Management GmbH

c/o Werder Frucht GmbH

Am Frucht- und Frachthof 6

14550 Groß Kreutz

Tel.: +49 33207/370-517

Fax: +49 33207/370-955

Mobil: +49 1511/9566-305

E-Mail: T.Gottschalk@vsholding.de

Geschäftsführer: Gerrit van Schoonhoven, Waltraud van Schoonhoven

Sitz: Potsdam

Amtsgericht Potsdam HRB 24911 P

Steuernummer: 046/121/07748

Diese E-Mail enthält vertrauliche und/oder rechtlich geschützte Informationen. Wenn Sie nicht der richtige Adressat sind oder diese E-Mail irrtümlich erhalten haben, informieren Sie bitte sofort den Absender und vernichten Sie diese E-Mail. Das unerlaubte Kopieren sowie die unbefugte Weitergabe dieser E-Mail ist nicht gestattet.

This email may contain confidential and/or privileged information. If you are not the intended recipient (or have received this email in error) please notify the sender immediately and destroy this email. Any unauthorized copying, disclosure or distribution of the material in this email is strictly forbidden.

## **Lage**

Die Wohnungen liegen zwar nicht zentral aber es ist alles, was man zum täglichen Leben

benötigt, in der Nähe. Der Tiergarten und die Mulde sind mit dem Rad in ca. 10 Minuten zu erreichen. Der nächste Supermarkt liegt wenige Minuten entfernt. Öffentliche Verkehrsmittel wie Tram, Bus und S-Bahn sind auch in wenigen Minuten erreichbar.

### **Infrastruktur:**

Apotheke, Lebensmittel-Discount, Allgemeinmediziner, Kindergarten, Grundschule, Hauptschule, Realschule, Gymnasium, Gesamtschule, Öffentliche Verkehrsmittel

# Exposé - Energieausweis

Energieausweistyp	Verbrauchsausweis
Erstellungsdatum	ab 1. Mai 2014
Endenergieverbrauch	99,00 kWh/(m²a)
Energieeffizienzklasse	C



## Exposé - Galerie



Bad

# Exposé - Galerie



Küche



Küche

# Exposé - Galerie



Zimmer



Zimmer



# Exposé - Galerie



Flur

# Exposé - Grundrisse

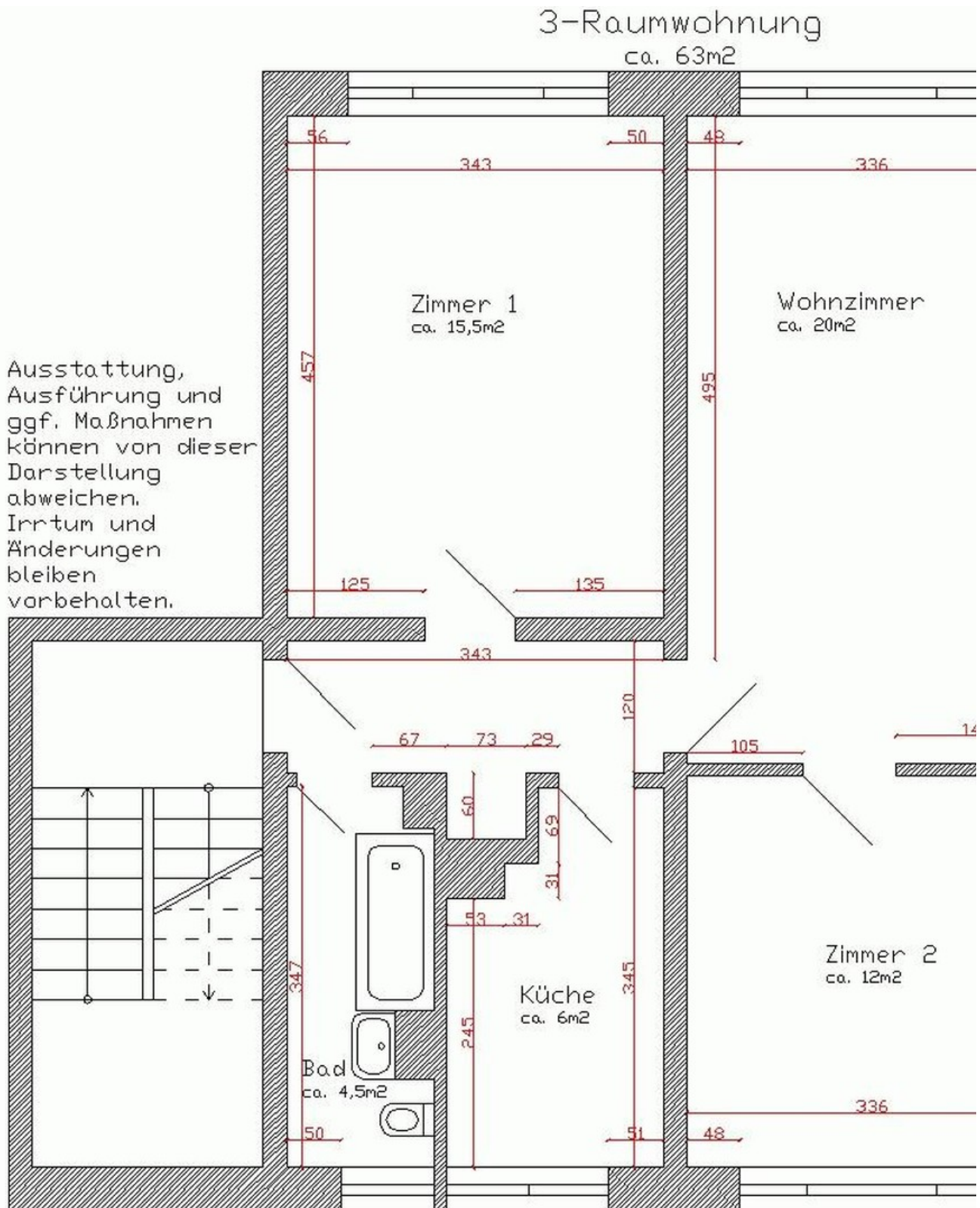



# Exposé - Anhänge

1.

# Mieter-Selbstauskunft

Ich/ Wir sind an der Anmietung des Objektes

**Adresse/ Lage:**

ab dem  schon/ erst ab dem  interessiert.

Mir/ Uns ist bekannt, dass die Selbstauskunft von uns nicht verlangt werden kann, jedoch der Vermieter seine Entscheidung für eine eventuelle Vermietung auf die vollständigen und wahrheitsgemäßen Angaben aus dieser Auskunft stützt und diese zur Vorbedingung macht.

Im Rahmen der **freiwilligen Selbstauskunft** erteile(n) ich/ wir dem Vermieter die nachfolgenden Informationen in Bezug auf eine mögliche Anmietung des o.g. Mietobjekts:

	Mietinteressent/in	2. Mietinteressent/in
<b>Name, Vorname</b> (ggfls. Geburtsname)		
<b>Familienstand</b>		
<b>Geburtsdatum</b>		
<b>aktuelle Anschrift</b> Straße   PLZ   Ort		
<b>Telefon-Nummer/ Mobilfunk</b>		
<b>Email-Adresse</b> (freiwillig)		
<b>ausgeübter Beruf</b>		
<b>mtl. Nettoeinkommen</b>		
<b>derzeitiger Arbeitgeber</b> Name   Anschrift   Telefon   seit wann beschäftigt?		
<b>derzeitiger Vermieter</b> Name   Anschrift   Telefon		

**Außer mir/ uns sollen noch weitere Personen die Wohnung beziehen** ☐ nein ☐ ja

Name, Anschrift	Geburtsdatum	Verwandtschaftsverhältnis

	Mietinteressent	2. Mietinteressent
Bestehen <b>Mietrückstände</b> aus bisherigen Mietverhältnissen?	<input type="checkbox"/> nein <input type="checkbox"/> ja	<input type="checkbox"/> nein <input type="checkbox"/> ja
In den letzten fünf Jahren wurde <b>Räumungsklage</b> gegen mich erhoben <small>(falls, ja, wann)</small>	<input type="checkbox"/> nein <input type="checkbox"/> ja	<input type="checkbox"/> nein <input type="checkbox"/> ja
In den letzten fünf Jahren wurde <b>Zwangsvollstreckung</b> gegen mich eingeleitet <small>(im Zusammenhang mit Mietverhältnissen. Falls ja, wann?)</small>	<input type="checkbox"/> nein <input type="checkbox"/> ja	<input type="checkbox"/> nein <input type="checkbox"/> ja
In den letzten fünf Jahren habe ich eine <b>eidesstattliche Versicherung</b> abgegeben <small>(falls ja, wann?)</small>	<input type="checkbox"/> nein <input type="checkbox"/> ja	<input type="checkbox"/> nein <input type="checkbox"/> ja
In den letzten fünf Jahren wurde ein <b>Insolvenzverfahren</b> gegen mich eröffnet <small>(falls ja, wann)</small>	<input type="checkbox"/> nein <input type="checkbox"/> ja	<input type="checkbox"/> nein <input type="checkbox"/> ja
<b>Vorstrafen/ Haftbefehl</b> <small>(im Zusammenhang mit Mietverhältnissen. Falls ja, wann?)</small>	<input type="checkbox"/> nein <input type="checkbox"/> ja	<input type="checkbox"/> nein <input type="checkbox"/> ja
Ich beziehe <b>Sozialleistungen</b> zur Zahlung der Miete/ Kautions <small>(falls, ja, welche und in welchem Umfang, z.B. Wohngeld, Sozialhilfe etc.)</small>	<input type="checkbox"/> nein <input type="checkbox"/> ja	<input type="checkbox"/> nein <input type="checkbox"/> ja
Ist eine <b>gewerbliche Nutzung</b> der Wohnung beabsichtigt? <small>(falls ja, Zweck angeben)</small>	<input type="checkbox"/> nein <input type="checkbox"/> ja	<input type="checkbox"/> nein <input type="checkbox"/> ja
<b>Tierhaltung</b> beabsichtigt? <small>(falls Haustiere beabsichtigt: Tierart/ Rasse)</small>	<input type="checkbox"/> nein <input type="checkbox"/> ja	<input type="checkbox"/> nein <input type="checkbox"/> ja

**I.** Ich/ Wir erkläre(n), dass ich/ wir in der Lage bin/ sind, alle zu übernehmenden Verpflichtungen aus dem Mietvertrag, insbesondere die Erbringung der Mietkaution sowie Miete nebst Nebenkosten, zu leisten.

**II.** Ich/ Wir erkläre(n), dass die vorgenannten Angaben vollständig und wahrheitsgemäß gemacht wurden. Bei Abschluss eines Mietvertrages können Falschangaben die Aufhebung oder fristlose Kündigung des Mietverhältnisses zur Folge haben.

**III.** Ich/ Wir sind damit einverstanden, dass der Vermieter bei der SCHUFA Holding AG die Schufa-Verbraucherauskunft zum Zwecke der Vermietung einholt. Auf Wunsch kann auch eine SCHUFA Selbstauskunft vorgelegt werden.

**IV.** Der Vermieter ist berechtigt, diese freiwillige Selbstauskunft nur zum Zwecke der eigenen Vermietung zu nutzen. Sofern die Auskünfte nicht mehr benötigt werden - wenn ein Mietvertrag nicht zustande kommt - hat der Vermieter diese Daten gemäß Bundesdatenschutzgesetz unverzüglich zu vernichten.

Ort, Datum

Mietinteressent/ in

2. Mietinteressent/ in

\_\_\_\_\_

\_\_\_\_\_