

# Exposé

## Wohnung in Fürth

### Möbliertes Apartment mit Balkon und Aufzug



Objekt-Nr. OM-410317

#### Wohnung

Vermietung: **600 € + NK**

Ansprechpartner:  
Sebastian Wesoly

Herrnstr. 91  
90766 Fürth  
Bayern  
Deutschland

Etagen	5	Mietsicherheit	1.800 €
Zimmer	1,00	Übernahme	sofort
Wohnfläche	23,00 m <sup>2</sup>	Zustand	Erstbez. n. Sanier.
Energieträger	Gas	Schlafzimmer	1
Nebenkosten	30 €	Badezimmer	1
Heizkosten	150 €	Etage	3. OG
Summe Nebenkosten	180 €	Heizung	Zentralheizung

# Exposé - Beschreibung

## Objektbeschreibung

Die Möblierte 1-Zimmer-Wohnung bietet auf ca. 23 m<sup>2</sup> ein komfortables Zuhause mit durchdachtem Grundriss. Der helle Wohn- und Schlafbereich überzeugt durch seine freundliche Atmosphäre und den direkten Zugang zum Balkon, der zusätzlichen Wohnkomfort bietet.

Die praktische Kochnische ist platzsparend integriert und ermöglicht eine funktionale Küchengestaltung. Das Badezimmer ist mit einer Dusche ausgestattet (ohne Fenster). Ein Kellerabteil gehört ebenfalls zur Wohnung und sorgt für zusätzlichen Stauraum.

Die Wohnung befindet sich in der 3. Etage eines Mehrfamilienhauses und ist bequem mit dem Aufzug erreichbar.

Kaltmiete: 500,00 €

Nebenkosten: 180,00 € (davon Betriebskosten: 30,00 € und Heizung/Warmwasser: 150,00 €)

Highlights auf einen Blick:

- frisch renoviert
- Balkon
- Aufzug im Haus
- Kellerabteil
- kompakte, praktische Raumaufteilung
- bei Bedarf kann ein TG-Stellplatz mit angemietet werden

Ideal geeignet für Singles, Pendler oder Studierende, die eine moderne und gut erreichbare Wohnung suchen.

## Ausstattung

\*ANFRAGEN WERDEN NUR BEANTWORTET MIT DER MIETERSELBSTAUSKUNFT ! \*

### **Fußboden:**

Laminat, Fliesen

### **Weitere Ausstattung:**

Balkon, Keller, Aufzug, Barrierefrei

## Lage

Kaltmiete: 600 €

NK + Heizung: 180 €

Warmmiete: 780 €

Kaution: 3 Kaltmieten

sofort frei

Herrnstr. 91 Fürth

### **Infrastruktur:**

Apotheke, Lebensmittel-Discount, Allgemeinmediziner, Kindergarten, Grundschule, Hauptschule, Realschule, Gymnasium, Gesamtschule, Öffentliche Verkehrsmittel

# Exposé - Galerie

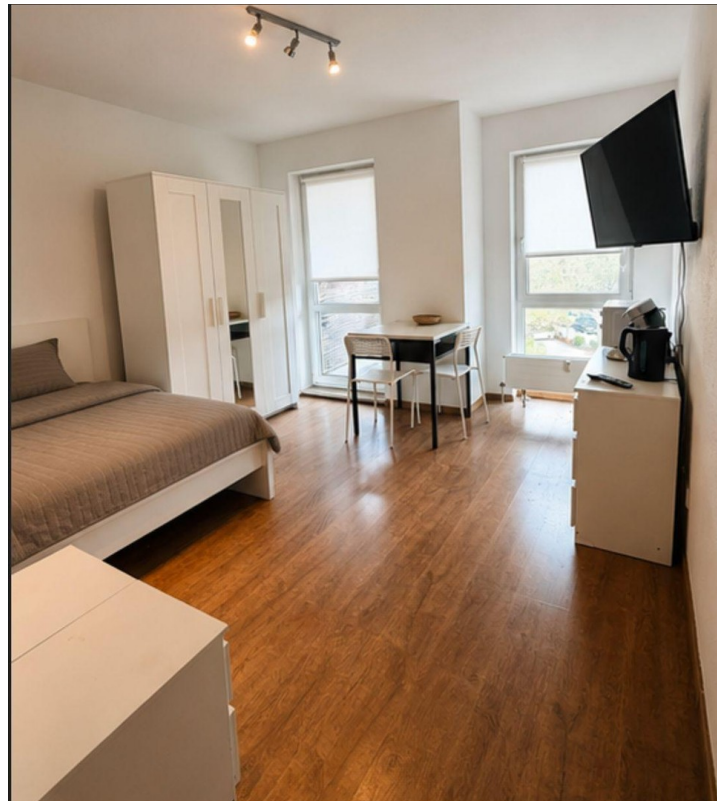
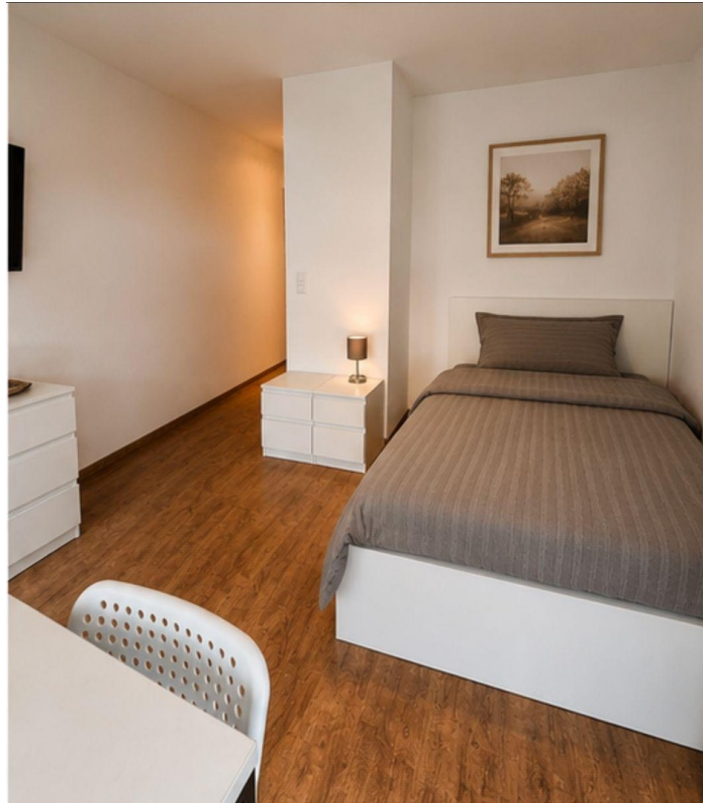

# Exposé - Galerie



# Exposé - Galerie



# Exposé - Galerie



# Exposé - Galerie



# Exposé - Anhänge

## 1. Selbstauskunft

# Mieter-Selbstauskunft

Ich/ Wir sind an der Anmietung des Objektes

**Adresse/ Lage:**

ab dem  schon/ erst ab dem  interessiert.

Mir/ Uns ist bekannt, dass die Selbstauskunft von uns nicht verlangt werden kann, jedoch der Vermieter seine Entscheidung für eine eventuelle Vermietung auf die vollständigen und wahrheitsgemäßen Angaben aus dieser Auskunft stützt und diese zur Vorbedingung macht.

Im Rahmen der **freiwilligen Selbstauskunft** erteile(n) ich/ wir dem Vermieter die nachfolgenden Informationen in Bezug auf eine mögliche Anmietung des o.g. Mietobjektes:

	Mietinteressent/in	2. Mietinteressent/in
<b>Name, Vorname</b> (ggfls. Geburtsname)		
<b>Familienstand</b>		
<b>Geburtsdatum</b>		
<b>aktuelle Anschrift</b> <small>Straße   PLZ   Ort</small>		
<b>Telefon-Nummer/ Mobilfunk</b>		
<b>Email-Adresse</b> (freiwillig)		
<b>ausgeübter Beruf</b>		
<b>mtl. Nettoeinkommen</b>		
<b>derzeitiger Arbeitgeber</b> <small>Name   Anschrift   Telefon   seit wann beschäftigt?</small>		
<b>derzeitiger Vermieter</b> <small>Name   Anschrift   Telefon</small>		

**Außer mir/ uns sollen noch weitere Personen die Wohnung beziehen**  nein  ja

Name, Anschrift	Geburtsdatum	Verwandtschaftsverhältnis

	<b>Mietinteressent</b>		<b>2. Mietinteressent</b>	
Bestehen <b>Mietrückstände</b> aus bisherigen Mietverhältnissen?	<input type="checkbox"/> nein	<input type="checkbox"/> ja	<input type="checkbox"/> nein	<input type="checkbox"/> ja
In den letzten fünf Jahren wurde <b>Räumungsklage</b> gegen mich erhoben <small>(falls ja, wann)</small>	<input type="checkbox"/> nein	<input type="checkbox"/> ja	<input type="checkbox"/> nein	<input type="checkbox"/> ja
In den letzten fünf Jahren wurde <b>Zwangsvollstreckung</b> gegen mich eingeleitet <small>(im Zusammenhang mit Mietverhältnissen. Falls ja, wann?)</small>	<input type="checkbox"/> nein	<input type="checkbox"/> ja	<input type="checkbox"/> nein	<input type="checkbox"/> ja
In den letzten fünf Jahren habe ich eine <b>eidesstattliche Versicherung</b> abgegeben <small>(falls ja, wann?)</small>	<input type="checkbox"/> nein	<input type="checkbox"/> ja	<input type="checkbox"/> nein	<input type="checkbox"/> ja
In den letzten fünf Jahren wurde ein <b>Insolvenzverfahren</b> gegen mich eröffnet <small>(falls ja, wann)</small>	<input type="checkbox"/> nein	<input type="checkbox"/> ja	<input type="checkbox"/> nein	<input type="checkbox"/> ja
<b>Vorstrafen/ Haftbefehl</b> <small>(im Zusammenhang mit Mietverhältnissen. Falls ja, wann?)</small>	<input type="checkbox"/> nein	<input type="checkbox"/> ja	<input type="checkbox"/> nein	<input type="checkbox"/> ja
Ich beziehe <b>Sozialleistungen</b> zur Zahlung der Miete/ Kautions <small>(falls ja, welche und in welchem Umfang, z.B. Wohngeld, Sozialhilfe etc.)</small>	<input type="checkbox"/> nein	<input type="checkbox"/> ja	<input type="checkbox"/> nein	<input type="checkbox"/> ja
Ist eine <b>gewerbliche Nutzung</b> der Wohnung beabsichtigt? <small>(falls ja, Zweck angeben)</small>	<input type="checkbox"/> nein	<input type="checkbox"/> ja	<input type="checkbox"/> nein	<input type="checkbox"/> ja
<b>Tierhaltung</b> beabsichtigt? <small>(falls Haustiere beabsichtigt: Tierart/ Rasse)</small>	<input type="checkbox"/> nein	<input type="checkbox"/> ja	<input type="checkbox"/> nein	<input type="checkbox"/> ja

**I.** Ich/ Wir erkläre(n), dass ich/ wir in der Lage bin/ sind, alle zu übernehmenden Verpflichtungen aus dem Mietvertrag, insbesondere die Erbringung der Mietkaution sowie Miete nebst Nebenkosten, zu leisten.

**II.** Ich/ Wir erkläre(n), dass die vorgenannten Angaben vollständig und wahrheitsgemäß gemacht wurden. Bei Abschluss eines Mietvertrages können Falschangaben die Aufhebung oder fristlose Kündigung des Mietverhältnisses zur Folge haben.

**III.** Ich/ Wir sind damit einverstanden, dass der Vermieter bei der SCHUFA Holding AG die Schufa-Verbraucherauskunft zum Zwecke der Vermietung einholt. Auf Wunsch kann auch eine SCHUFA Selbstauskunft vorgelegt werden.

**IV.** Der Vermieter ist berechtigt, diese freiwillige Selbstauskunft nur zum Zwecke der eigenen Vermietung zu nutzen. Sofern die Auskünfte nicht mehr benötigt werden - wenn ein Mietvertrag nicht zustande kommt - hat der Vermieter diese Daten gemäß Bundesdatenschutzgesetz unverzüglich zu vernichten.

Ort, Datum
------------

Mietinteressent/ in

2. Mietinteressent/ in

\_\_\_\_\_

\_\_\_\_\_