

Exposé

Wohnung in Fredersdorf

Charmante kleine 2 Zi.-Wohnung in herrlicher Ruhe in Fredersdorf



Objekt-Nr. OM-410047

Wohnung

Vermietung: **550 € + NK**

Ansprechpartner:
Frau Hoffmann

Bruchmühler Str. 77
15370 Fredersdorf
Brandenburg
Deutschland

Baujahr	2020	Mietsicherheit	1.650 €
Etagen	2	Übernahme	sofort
Zimmer	2,00	Zustand	gepflegt
Wohnfläche	33,21 m ²	Schlafzimmer	1
Energieträger	Gas	Badezimmer	1
Nebenkosten	150 €	Etage	2. OG
Heizkosten	90 €	Stellplätze	1
Summe Nebenkosten	240 €	Heizung	Zentralheizung
Miete Garage/Stellpl.	50 €		

Exposé - Beschreibung

Objektbeschreibung

Die hier angebotene kleine 2-Zimmerwohnung kann sofort bezogen werden.

Die Wohnung sowie das gesamte Haus sind barrierearm und mit einem Aufzug ausgestattet.

Die Wohnung ist für Senioren geeignet!

Es gibt eine große Gartengemeinschaftsfläche auf dem Grundstück.

Ausstattung

Duschbad mit ebenerdiger Dusche

Küchenzeile mit Kühlschrank, Backofen und 2 Herdplatten

Vinylboden in den Wohnräumen

Wohnung mit Aufzug erreichbar

Gartenerholungsfläche für alle Mieter

Fußboden:

Fliesen, Vinyl / PVC, Sonstiges (s. Text)

Weitere Ausstattung:

Aufzug, Duschbad

Sonstiges

Bewerbungen bitte mit beiliegender Mieterselbstauskunft.

Alle Angaben in diesem Exposé beruhen auf Angaben des Eigentümers und sind ohne Gewähr.

Sie dienen ausschließlich als Information und Nachweis für das beschriebene Objekt.

Es wird keine Gewähr für die Richtigkeit, Vollständigkeit, Aktualität und Grundrissangaben gemacht.

Vorbehalten sind Irrtum und Zwischenvermietung.

Impressum:

Bischoff Grundbesitz GmbH & Co KG

Niebergallstr. 4

12557 Berlin

Bischoff Grundbesitz

GmbH & Co KG

Sitz: Berlin

Amtsgericht:

Berlin-Charlottenburg

HRB 50326 A

Steuer-Nº:37/142/02058

Persönlich haftende Gesellschafterin:

Bischoff Grundbesitz

Geschäftsführungs GmbH

Amtsgericht:

Berlin-Charlottenburg

HRB 163444 B

Geschäftsführer:

Dipl.-Wi.Jur. (FH) André Bischoff

Lage

Die Bundesstraße 1 / 5 verbindet Fredersdorf-Vogelsdorf nach Osten mit Küstrin in Polen und Frankfurt (Oder), nach Westen mit Berlin. Die Landesstraße L 30 zwischen Altlandsberg und Rüdersdorf durchquert das Gemeindegebiet in Nord-Süd-Richtung. Die Autobahnanschlussstelle Berlin-Hellersdorf der A 10 (östlicher Berliner Ring) befindet sich etwa vier Kilometer südwestlich des Ortszentrums.

Der Bahnhof Fredersdorf (b Berlin) an der Preußischen Ostbahn wird von der Linie S5 der Berliner S-Bahn von Berlin-Spandau nach Strausberg Nord bedient. Auf der Bahnstrecke Fredersdorf-Rüdersdorf, die hier abzweigt, ist der Personenverkehr seit 1965 eingestellt.

Der Ortsteil Vogelsdorf wird durch die Buslinie 951 der Busverkehr Märkisch-Oderland GmbH erschlossen.

Ein wichtiger Einzelhandelsstandort ist das Multicenter in Vogelsdorf. Unter anderen sind hier Filialen von Möbel Kraft, Hornbach, Kaufland und Aldi Nord ansässig.

Infrastruktur:

Apotheke, Lebensmittel-Discount, Allgemeinmediziner, Grundschule, Öffentliche Verkehrsmittel

Exposé - Energieausweis

Energieausweistyp	Bedarfsausweis
Erstellungsdatum	ab 1. Mai 2014
Endenergiebedarf	76,00 kWh/(m ² a)
Energieeffizienzklasse	B



Exposé - Galerie



Badezimmer

Exposé - Galerie



Badezimmer



Schlafzimmer

Exposé - Galerie



Schlafzimmer



Küche/Wohnbereich

Exposé - Galerie



Aufzug

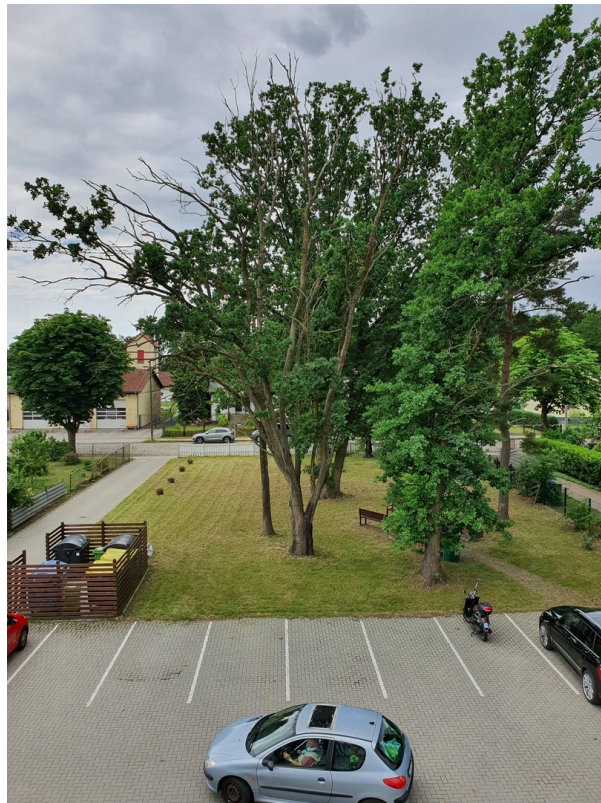

Grundstück

Exposé - Anhänge

1. Mieterselbstauskunft

Datenschutzrechtliche Einwilligung

Ich bin damit einverstanden, dass für den Fall, dass ich personenbezogene Daten im Wege der Selbstauskunft gemäß beigefügtem Formular mitteile, diese personenbezogenen Daten für nachstehend angegebene Zwecke erhoben, gespeichert, übermittelt und genutzt werden können.

Zweck:

Anbahnung, Verhandlung und Abschluss eines Mietvertrages

Ich bin auch damit einverstanden, dass diese personenbezogenen Daten zu dem vorgenannten Zweck an von dem Vermieter beauftragte Dritte weitergegeben und verarbeitet werden.

Diese Einwilligung erteile ich freiwillig. Mir ist bekannt, dass mir keine Nachteile entstehen würden, wenn ich Sie nicht erteile oder sie widerrufe.

Ich kann die Einwilligung jederzeit persönlich, telefonisch, schriftlich oder per Mail mit Wirkung für die Zukunft widerrufen.

Datum

Unterschrift

Anlage

Selbstauskunft

Mieter-Selbstauskunft

Ich/ Wir sind an der Anmietung des Objektes

Adresse/ Lage:

ab dem schon/ erst ab dem interessiert.

Mir/ Uns ist bekannt, dass die Selbstauskunft von uns nicht verlangt werden kann, jedoch der Vermieter seine Entscheidung für eine eventuelle Vermietung auf die vollständigen und wahrheitsgemäßen Angaben aus dieser Auskunft stützt und diese zur Vorbedingung macht.

Im Rahmen der **freiwilligen Selbstauskunft** erteile(n) ich/ wir dem Vermieter die nachfolgenden Informationen in Bezug auf eine mögliche Anmietung des o.g. Mietobjektes:

Bitte beachten Sie: Zum Besichtigungstermin ist nur die Angabe von Namen und Anschrift erforderlich.

	Mietinteressent/in	2. Mietinteressent/in (nur erforderlich, wenn diese(r) Vertragspartner werden sollen)
Name, Vorname <small>(ggfls. Geburtsname)</small>		
aktuelle Anschrift <small>Straße</small> PLZ Ort		
Telefon-Nummer/ Mobilfunk <small>(freiwillig)</small>		
Email-Adresse <small>(freiwillig)</small>		
Geb. Datum		

Bitte beachten Sie:

Dieser Abschnitt der Selbstauskunft ist nur dann auszufüllen, wenn der Mietinteressent das angebotene Objekt konkret anmieten möchte.

Volljährigkeit <small>zum Zeitpunkt der Anmietung</small>	[] nein [] ja	[] nein [] ja
aktuelle Anschrift <small>Straße</small> PLZ Ort		
Telefon-Nummer/ Mobilfunk		
Email-Adresse <small>(freiwillig)</small>		
ausgeübter Beruf		

Mein mtl. Nettoeinkommen übersteigt den Betrag von: _____ €	<input type="checkbox"/> nein <input type="checkbox"/> ja	<input type="checkbox"/> nein <input type="checkbox"/> ja
derzeitiger Arbeitgeber Name Anschrift		
Wohnungsberechtigungsschein (nur wenn für Wohnfläche erforderlich)	<input type="checkbox"/> nein <input type="checkbox"/> ja	<input type="checkbox"/> nein <input type="checkbox"/> ja
Wohnungsberechtigungsschein	Fläche:	Zimmer:

Außer mir/ uns sollen noch weitere Personen die Wohnung beziehen:

Name (Vor- und Nachname)	Volljährigkeit zum Zeitpunkt der Anmietung?	
	<input type="checkbox"/> nein	<input type="checkbox"/> ja
	<input type="checkbox"/> nein	<input type="checkbox"/> ja
	<input type="checkbox"/> nein	<input type="checkbox"/> ja
	Mietinteressent	2. Mietinteressent
In den letzten fünf Jahren wurde ein rechtskräftiger Räumungstitel gegen mich erlassen (falls ja, wann)	<input type="checkbox"/> nein <input type="checkbox"/> ja	<input type="checkbox"/> nein <input type="checkbox"/> ja
In den letzten fünf Jahren wurden Zwangsvollstreckungsmaßnahmen wegen Forderungen, mit einem Forderungsbetrag von jeweils mehr als 1.500,00 € gegen mich eingeleitet (im Zusammenhang mit Mietverhältnissen. Falls ja, wann?)	<input type="checkbox"/> nein <input type="checkbox"/> ja	<input type="checkbox"/> nein <input type="checkbox"/> ja
In den letzten fünf Jahren wurde ein Insolvenzverfahren gegen mich eröffnet (falls ja, wann)	<input type="checkbox"/> nein <input type="checkbox"/> ja	<input type="checkbox"/> nein <input type="checkbox"/> ja
Ist eine gewerbliche Nutzung der Wohnung beabsichtigt? (falls ja, Zweck angeben)	<input type="checkbox"/> nein <input type="checkbox"/> ja	<input type="checkbox"/> nein <input type="checkbox"/> ja
Tierhaltung beabsichtigt? (Frage bezieht sich nur auf größere Tiere)	<input type="checkbox"/> nein <input type="checkbox"/> ja	<input type="checkbox"/> nein <input type="checkbox"/> ja

Personalausweis wurde vorgelegt nein ja

Der Personalausweis wird nur zur Identitätsprüfung benötigt. Eine Ausweiskopie ist nicht zulässig und daher auch nicht erforderlich.

Hinweis Einkommensnachweise

Nachweise über das Nettoeinkommen (z. B. Gehaltsabrechnung, Kontoauszug, Einkommenssteuerbescheid) werden erst bei Abschluss des Mietvertrages benötigt. Nicht erforderliche Angaben bitte schwärzen.

Für die Wohnraummiete stehen mir monatlich maximal € _____ zur Verfügung.

I. Ich/ Wir erkläre(n), dass ich/ wir in der Lage bin/ sind, alle zu übernehmenden Verpflichtungen aus dem Mietvertrag, insbesondere die Erbringung der Mietkaution sowie Miete nebst Nebenkosten, zu leisten.

II. Ich/ Wir erkläre(n), dass die vorgenannten Angaben vollständig und wahrheitsgemäß gemacht wurden. Bei Abschluss eines Mietvertrages können Falschangaben die Aufhebung oder fristlose Kündigung des Mietverhältnisses zur Folge haben.

III. Für den Fall einer positiven Entscheidung zu meinen/unseren Gunsten ist der Vermieter berechtigt, Nachweise zu den in der Selbstauskunft angegebenen Nettoeinkünften (z.B. Gehaltsabrechnungen, Kontoauszüge, Einkommensteuerbescheid) zu fordern. Die zum Vertragsabschluss nicht erforderlichen Daten dürfen unkenntlich gemacht werden (z.B. durch Schwärzung). Sofern ein Arbeitsverhältnis besteht, ist insofern die Vorlage einer Bestätigung des Arbeitgebers über die Überschreitung der vorstehend angegebenen Nettobetragsgrenze ausreichend.

IV. Der Vermieter ist berechtigt, diese freiwillige Selbstauskunft nur zum Zwecke der Vermietung des Objektes:

Adresse/ Lage: _____

zu nutzen. Sofern die Auskünfte nicht mehr benötigt werden - wenn ein Mietvertrag nicht zustande kommt - hat der Vermieter diese Daten gemäß Datenschutzgrundverordnung zu vernichten. Eine Pflicht zur Aufbewahrung von Daten kann sich insbesondere aus dem Allgemeinen Gleichbehandlungsgesetz (AGG) ergeben. Zunächst gilt, dass nach § 2 Abs. 1 Nr. 8 AGG das Verbot der Diskriminierung auch für die Vergabe von Wohnraum greift. Die Unterlagen von allen Mietinteressenten werden 3 Monate lang aufbewahrt (nicht digitalisiert) – gerechnet ab dem Zeitpunkt der Ablehnung des Interessenten. Anschließend erfolgt die Vernichtung der Selbstauskünfte, wenn keiner der Interessenten Ansprüche nach dem AGG geltend gemacht hat.

Ort, Datum Ort, Datum

Mietinteressent/ in

2. Mietinteressent/ in
