

Exposé

Stadthaus in Schramberg

Wohn und Geschäftshaus



Objekt-Nr. OM-405977

Stadthaus

Verkauf: **420.000 €**

Ansprechpartner:
Michael Melvin

78713 Schramberg
Baden-Württemberg
Deutschland

Baujahr	1900	Energieträger	Gas
Grundstücksfläche	208,00 m²	Übernahme	Nach Vereinbarung
Zimmer	12,00	Schlafzimmer	2
Wohnfläche	120,00 m²	Badezimmer	1
Nutzfläche	130,00 m²	Heizung	Etagenheizung

Exposé - Beschreibung

Objektbeschreibung

Sehr schönes Stadthaus in der Fußgängerzone von Schramberg.

Lage

Hauptstraße / Fußgängerzone in der großen Kreisstadt Schramberg.

Exposé - Galerie



Exposé - Grundrisse



Exposé - Grundrisse

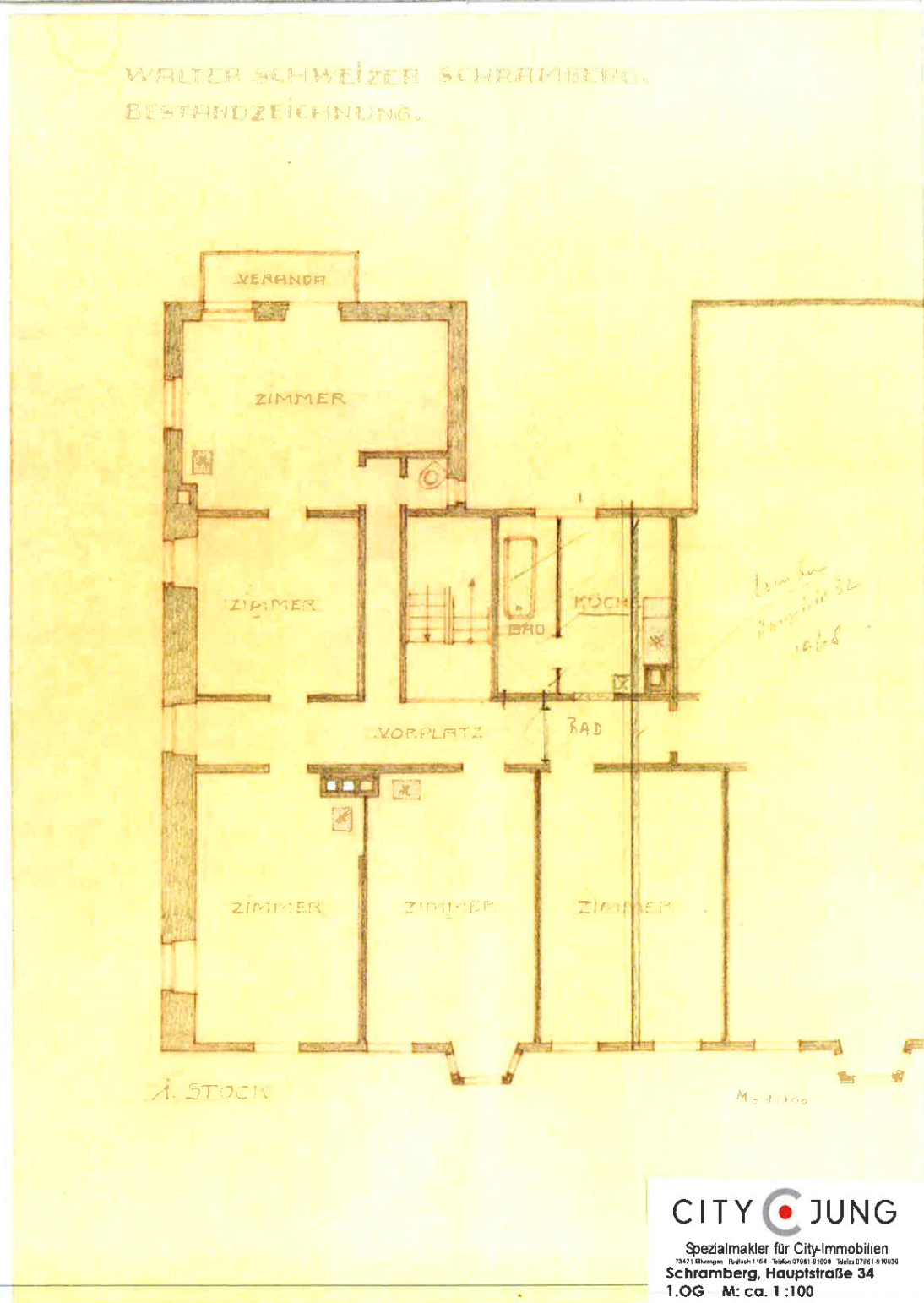

Exposé - Grundrisse

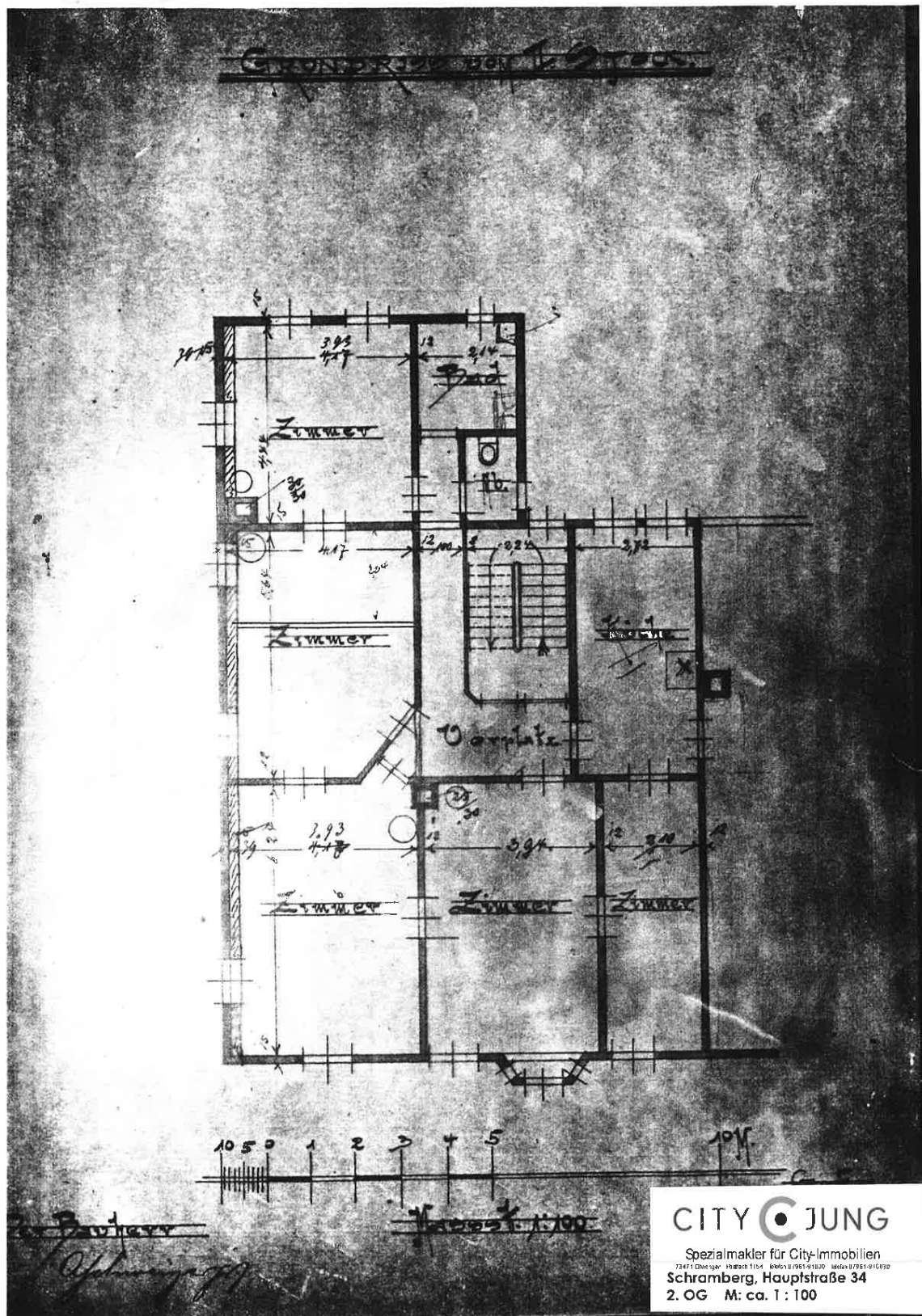

Exposé - Grundrisse

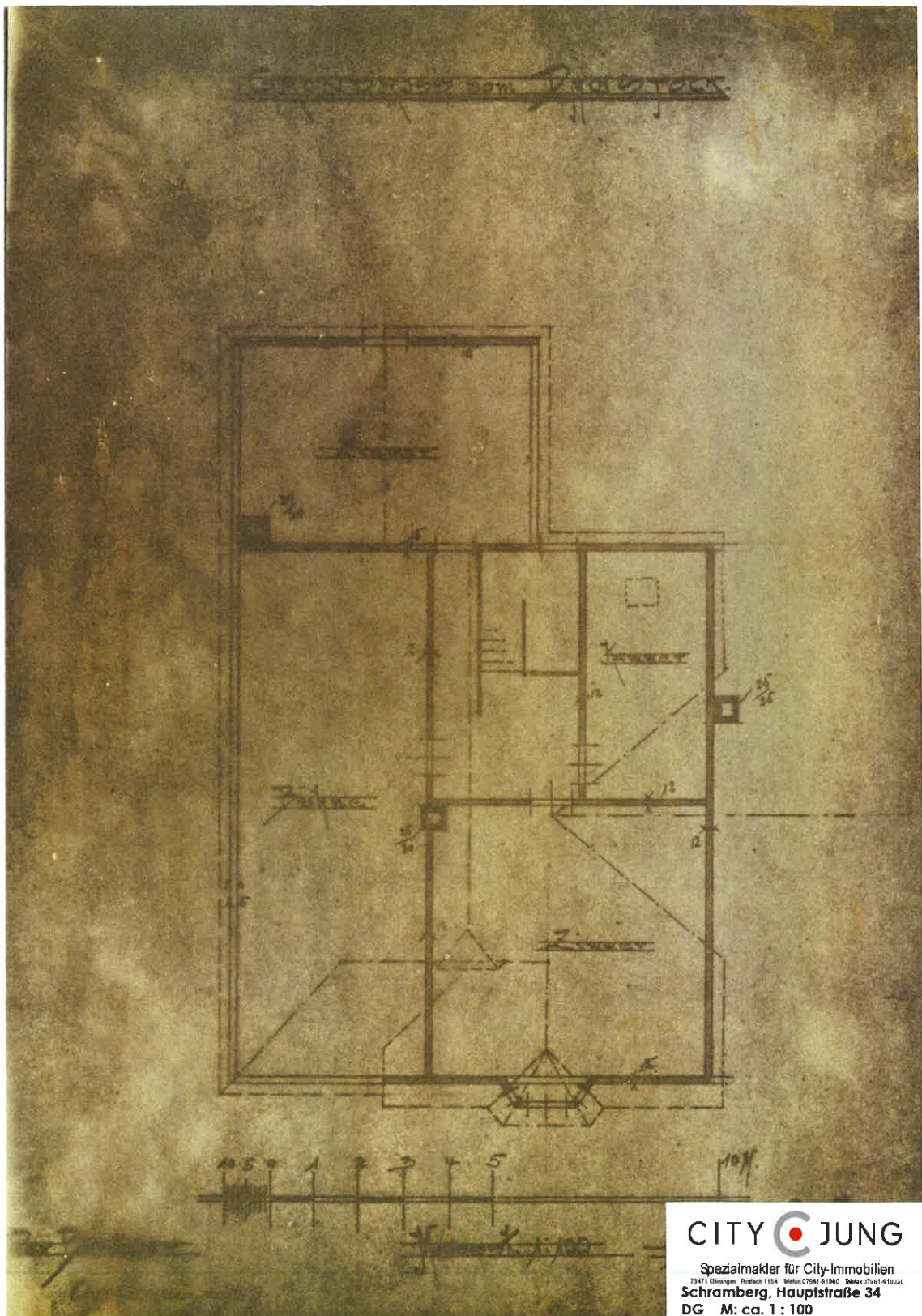

Exposé - Grundrisse

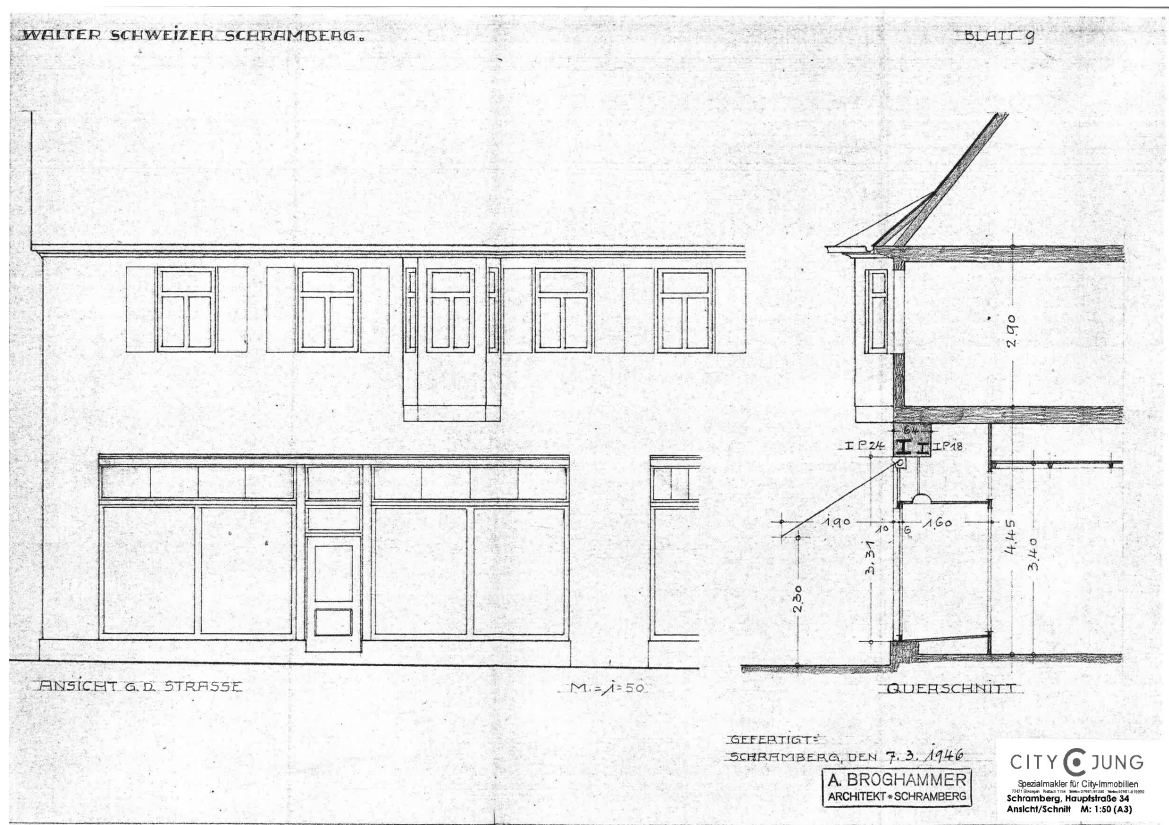

Exposé - Grundrisse

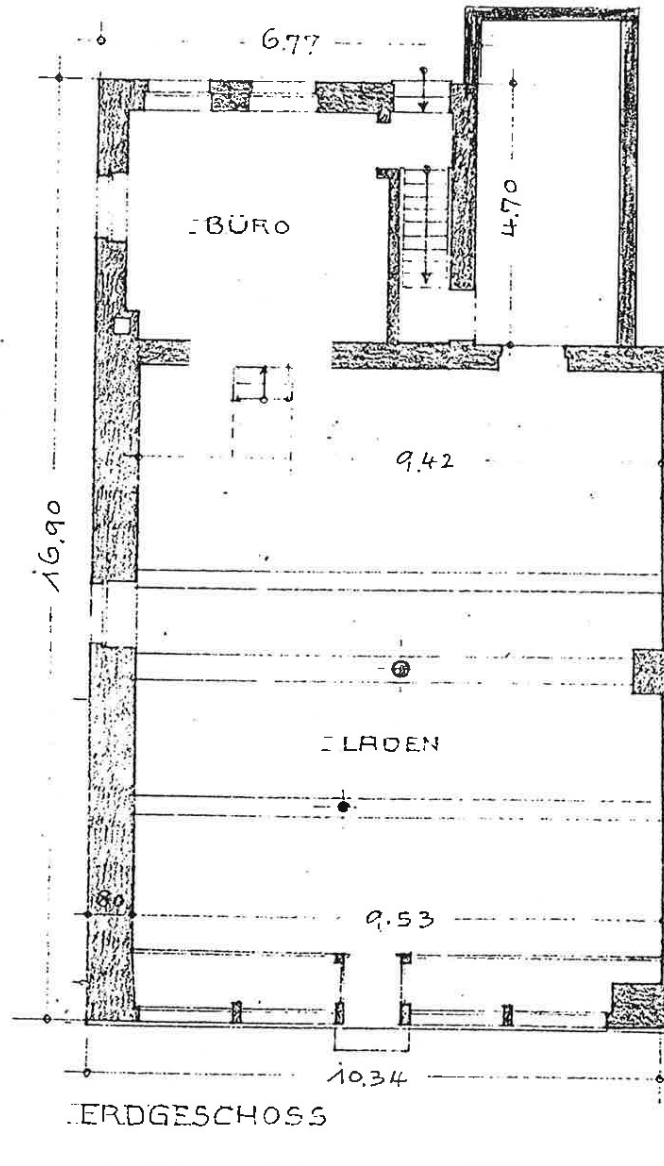

CITY C JUNG

Spezialmakler für City-Immobilien

73471 Ellwangen Postfach 1154 Telefon 07961-91000 Telefax 07961-910030

Schramberg, Hauptstraße 34

EG M: ca. 1:100

Exposé - Grundrisse

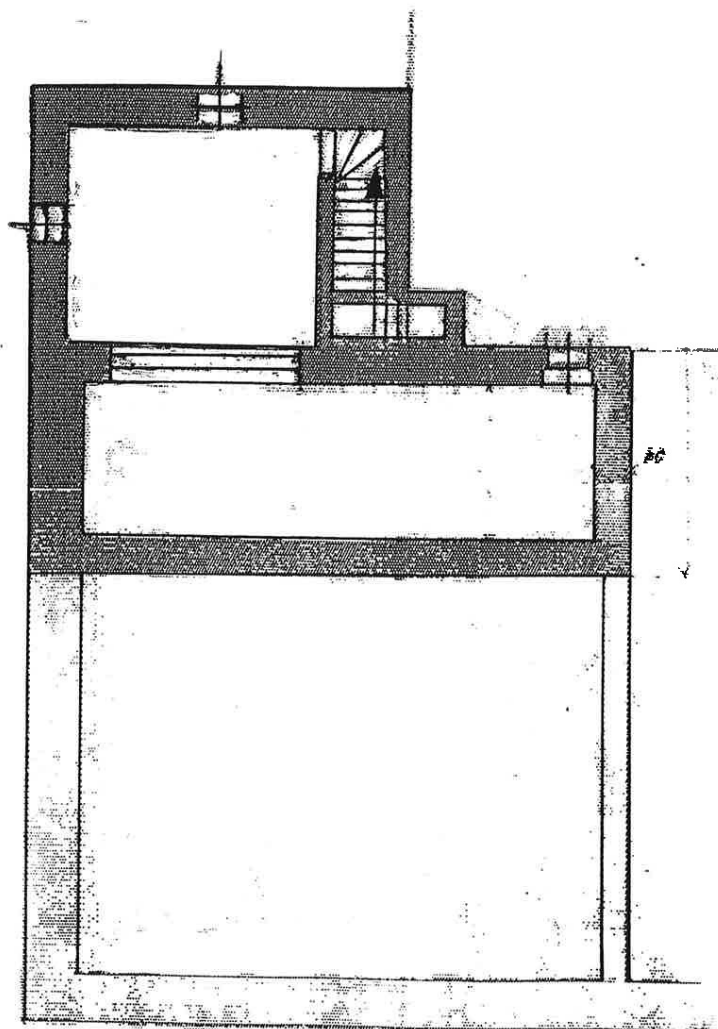

CITY  JUNG

Spezialmakler für City-Immobilien

73471 Ellwangen Postfach 1154 Telefon 07961-91000 Telefax 07961-910030

Schramberg, Hauptstraße 34

UG M: ca. 1:100

Exposé - Grundrisse

BESTANDZEICHNUNG.

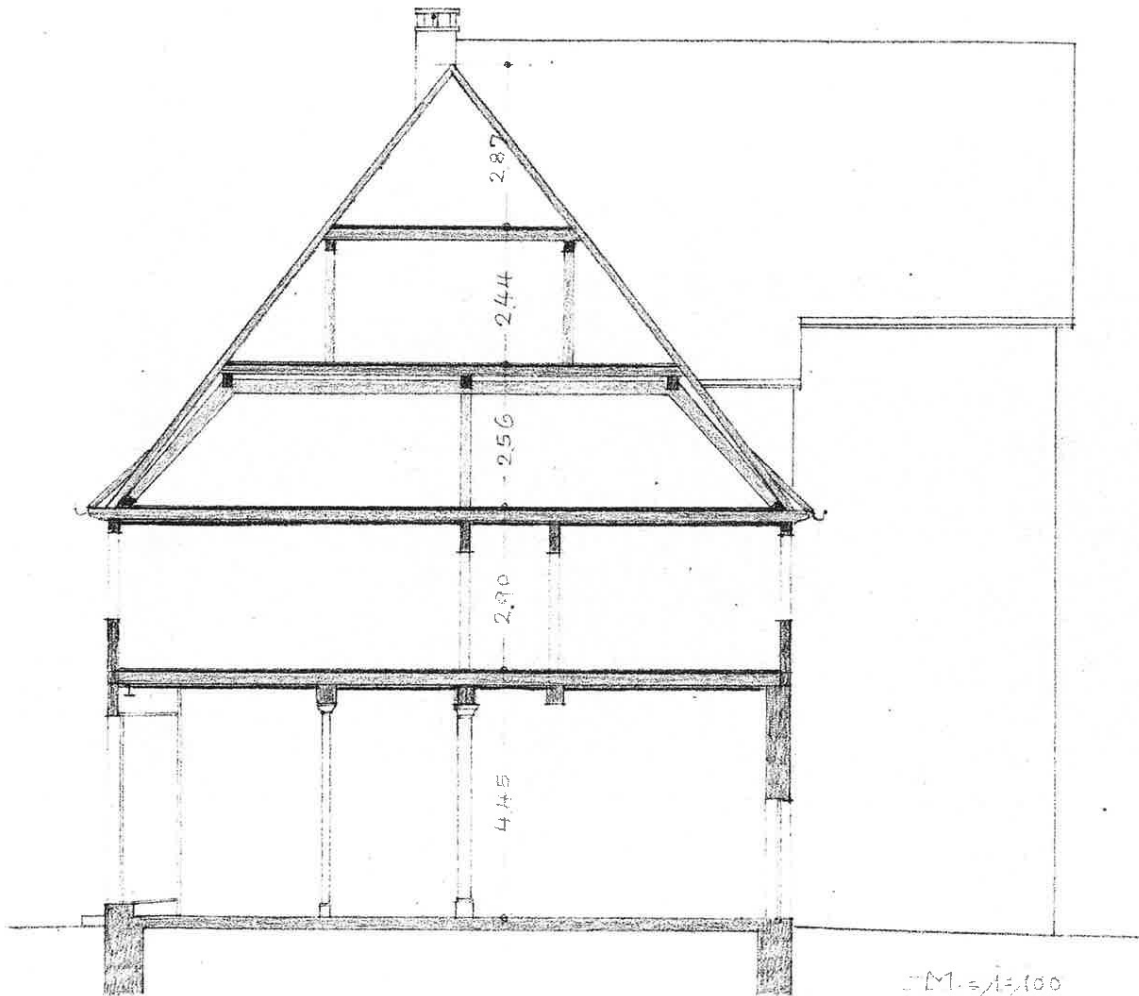

QUERSCHNITT.

CITY C JUNG

Spezialmakler für City-Immobilien

73471 Ellwangen Postfach 1154 Telefon 07961-91000 Telefax 07961-910030

Schramberg, Hauptstraße 34

Schnitt M: ca. 1:100

Exposé - Grundrisse

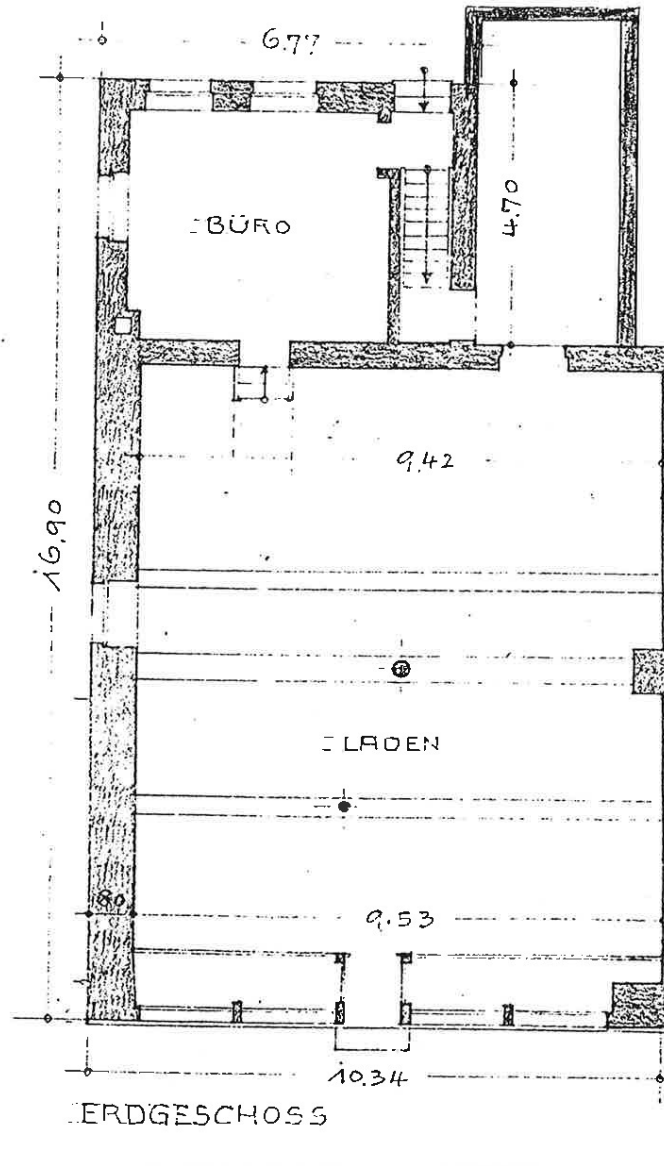

CITY C JUNG

Spezialmakler für City-Immobilien

73471 Ellwangen Postfach 1154 Telefon 07961-91000 Telefax 07961-910030

Schramberg, Hauptstraße 34

EG M: ca. 1:100

Exposé - Grundrisse

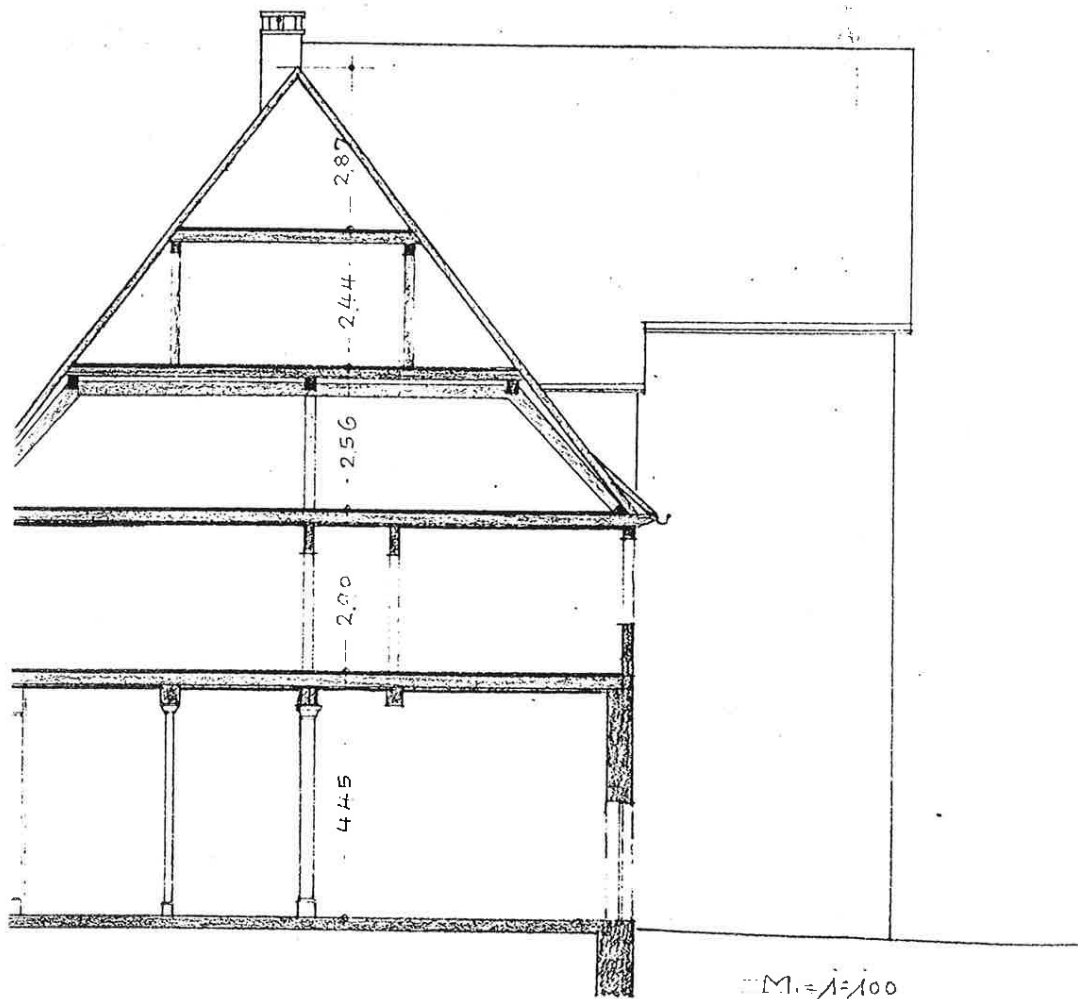

CITY C JUNG

Spezialmakler für City-Immobilien

73471 Ellwangen Postfach 1154 Telefon 07961-91000 Telefax 07961-910030

Schramberg, Hauptstraße 34

Schnitt M: ca. 1:100

Exposé - Grundrisse

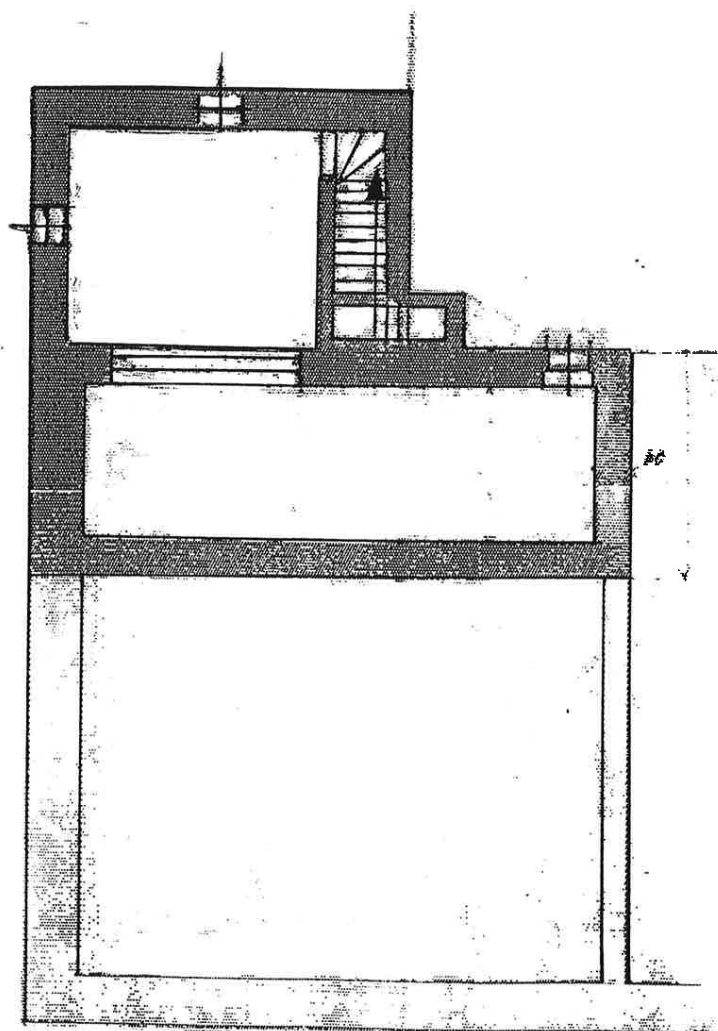

CITY  JUNG

Spezialmakler für City-Immobilien

73471 Ellwangen · Postfach 1154 · Telefon 07961-91000 · Telefax 07961-910030

Schramberg, Hauptstraße 34

UG M: ca. 1:100

Exposé - Grundrisse

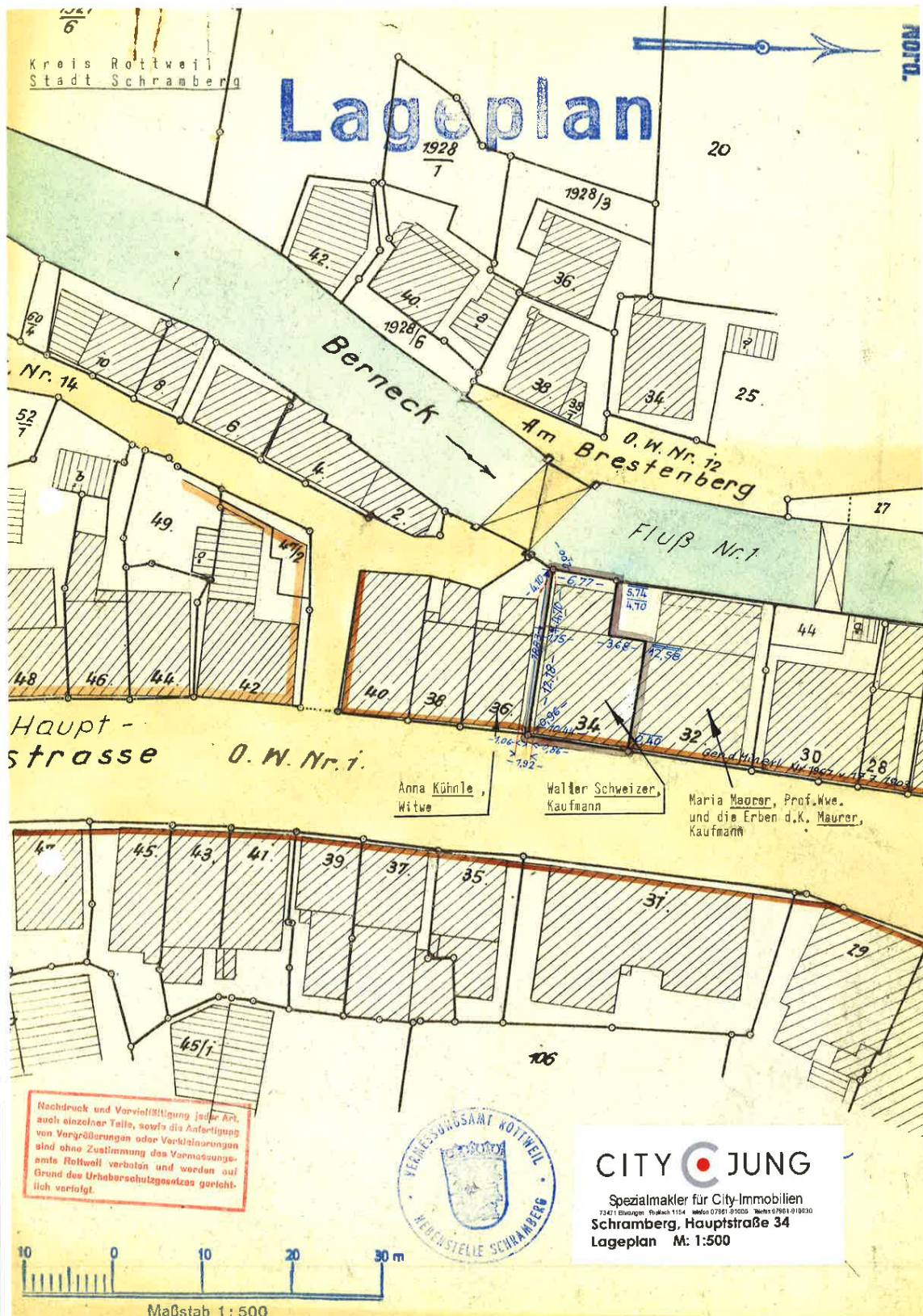

Exposé - Grundrisse

KREIS ROTTWEIL
STADT SCHRAMBERG
Gemarkung Schramberg

Auszug aus dem Liegenschaftskataster
für Flurstück Hauptstr. 34

Nord

M 1:250

