

Exposé

Freizeit in Hamfelde

Naturgrundstück



Objekt-Nr. OM-398481

Freizeit

Verkauf: **110.000 €**

Ansprechpartner:
Heitmann

22929 Hamfelde
Schleswig-Holstein
Deutschland

Grundstücksfläche 1.747,00 m²

Übernahme sofort

Exposé - Beschreibung

Objektbeschreibung

Es handelt sich um ein Eckgrundstück in der Mitte eines Dorfes, unverbaubar N-Süd-Lage mit altem Baumbestand und tausenden wilder Krokusse im Frühjahr. Ruhig gelegen, keine 1000 Schritte zur Naherholung Hahnheide.

Lage

Infrastruktur:

Apotheke, Lebensmittel-Discount, Allgemeinmediziner, Kindergarten, Grundschule, Hauptschule, Realschule, Öffentliche Verkehrsmittel

Exposé - Galerie



Exposé - Grundrisse

Auszug aus dem Liegenchaftskataster

Liegenchaftskarte 1 : 1000

Erstellt am 29.3.2021

Flurstück: 338

Flur: 3

Gemarkung: Hamfelde

Gemeinde: Hamfelde

Kreis: Stormarn

Landesamt für
Vermessung und Geoinformation
Schleswig-Holstein



Ereilende Stelle: Katasteramt

Brolingstraße 53 b-d

23554 Lübeck

Telefon: 0451 30090-0

E-Mail: Poststelle-Luebeck@LVermGeo.landsh.de

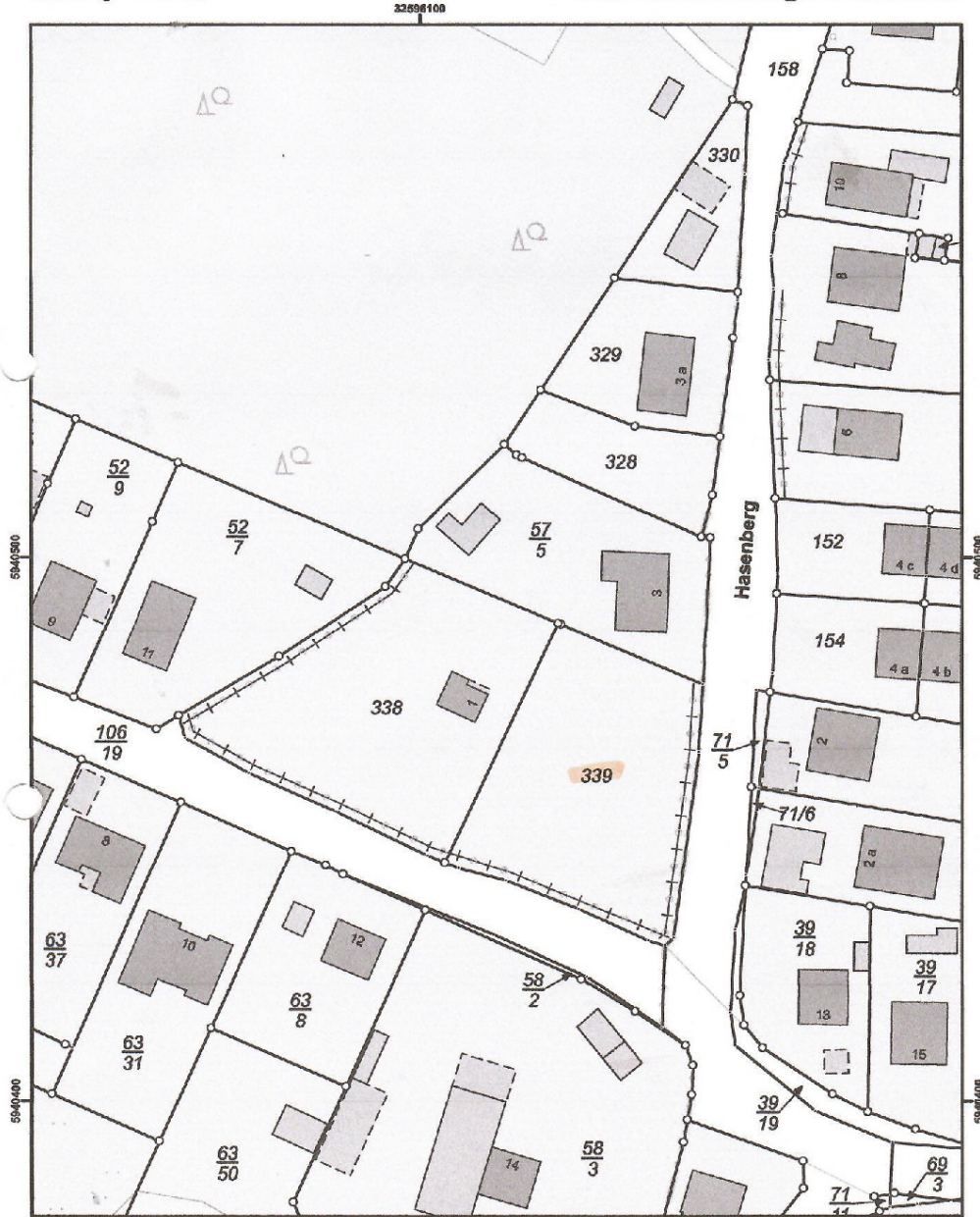

Maßstab 1 : 1000

Für den Maßstab dieses Auszuges aus dem Liegenchaftskataster ist der ausgedruckte Maßstabsbalken maßgebend.
Dieser Auszug ist maschinell erstellt und wird nicht unterschrieben. Vervielfältigung, Umarbeitung, Veröffentlichung und Weitergabe an
Dritte nur mit Zustimmung des Landesamtes für Vermessung und Geoinformation Schleswig-Holstein oder zum eigenen Gebrauch
(§ 9 Vermessungs- und Katastergesetz i. d. F. vom 12.05.2004, zuletzt geändert durch Verordnung vom 16.01.2019).