

Exposé

Wohnen in Bottrop

Grundstück für Einfamilienhaus zu verkaufen

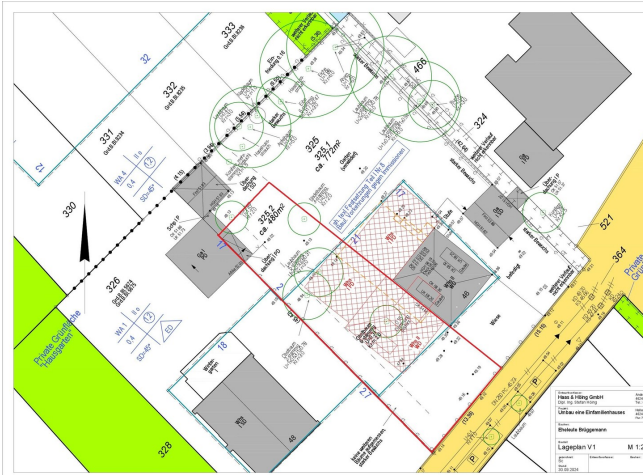

Objekt-Nr. OM-395013

Wohnen

Verkauf: **200.000 €**

Ansprechpartner:
Arno Brüggemann
Telefon: 02045 9971322

Hellen Str. 46
46244 Bottrop
Nordrhein-Westfalen
Deutschland

Grundstücksfläche 400,00 m²

Übernahme

sofort

Exposé - Beschreibung

Objektbeschreibung

Errichtet werden kann hier ein Einfamilienhaus. Das Einfamilienhaus ist nicht freistehend, sondern müsste direkt an das bereits bestehende Haus angebaut werden. Hier kann ein Einfamilienhaus mit einer Wohnfläche zwischen 120m² und 200m² errichtet werden.

Lage

Das Grundstück befindet sich in Bottrop Kirchhellen im Neubaugebiet Tappenhof.

Infrastruktur:

Apotheke, Lebensmittel-Discount, Allgemeinmediziner, Kindergarten, Grundschule, Hauptschule, Gymnasium, Öffentliche Verkehrsmittel

Exposé - Galerie



Ansicht 1



Ansicht 2

Exposé - Galerie

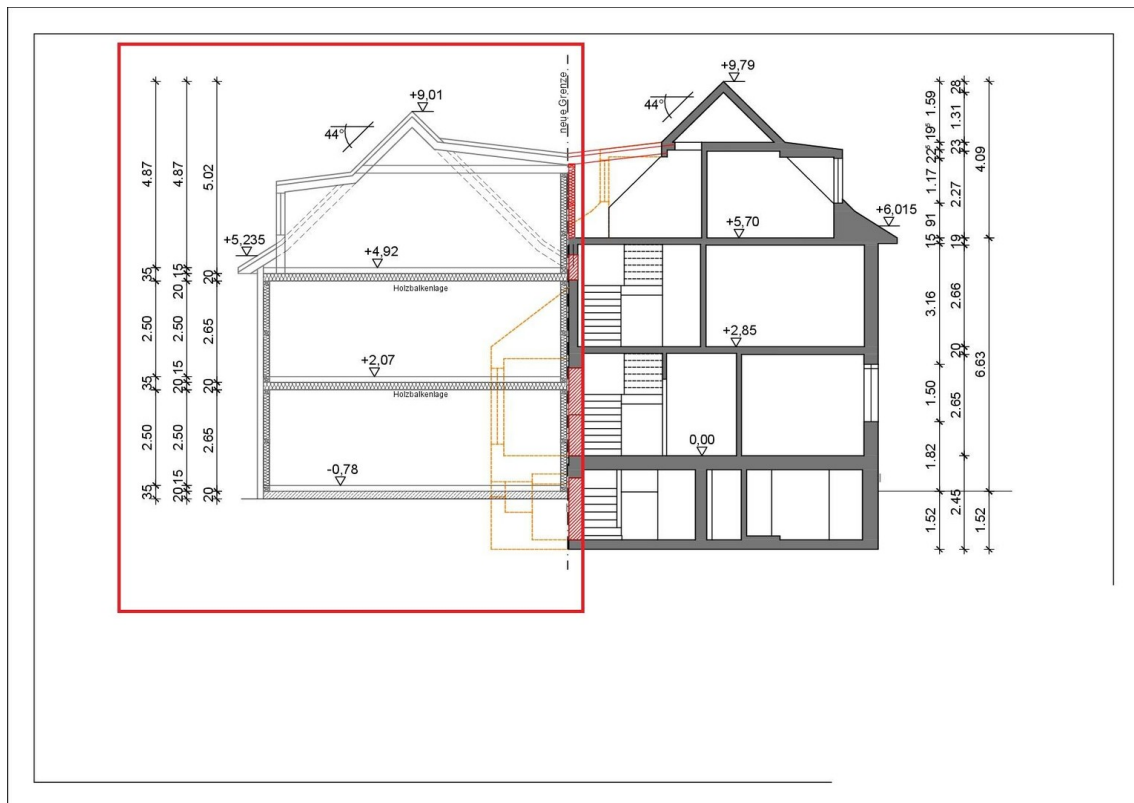

Schnitt

Exposé - Grundrisse

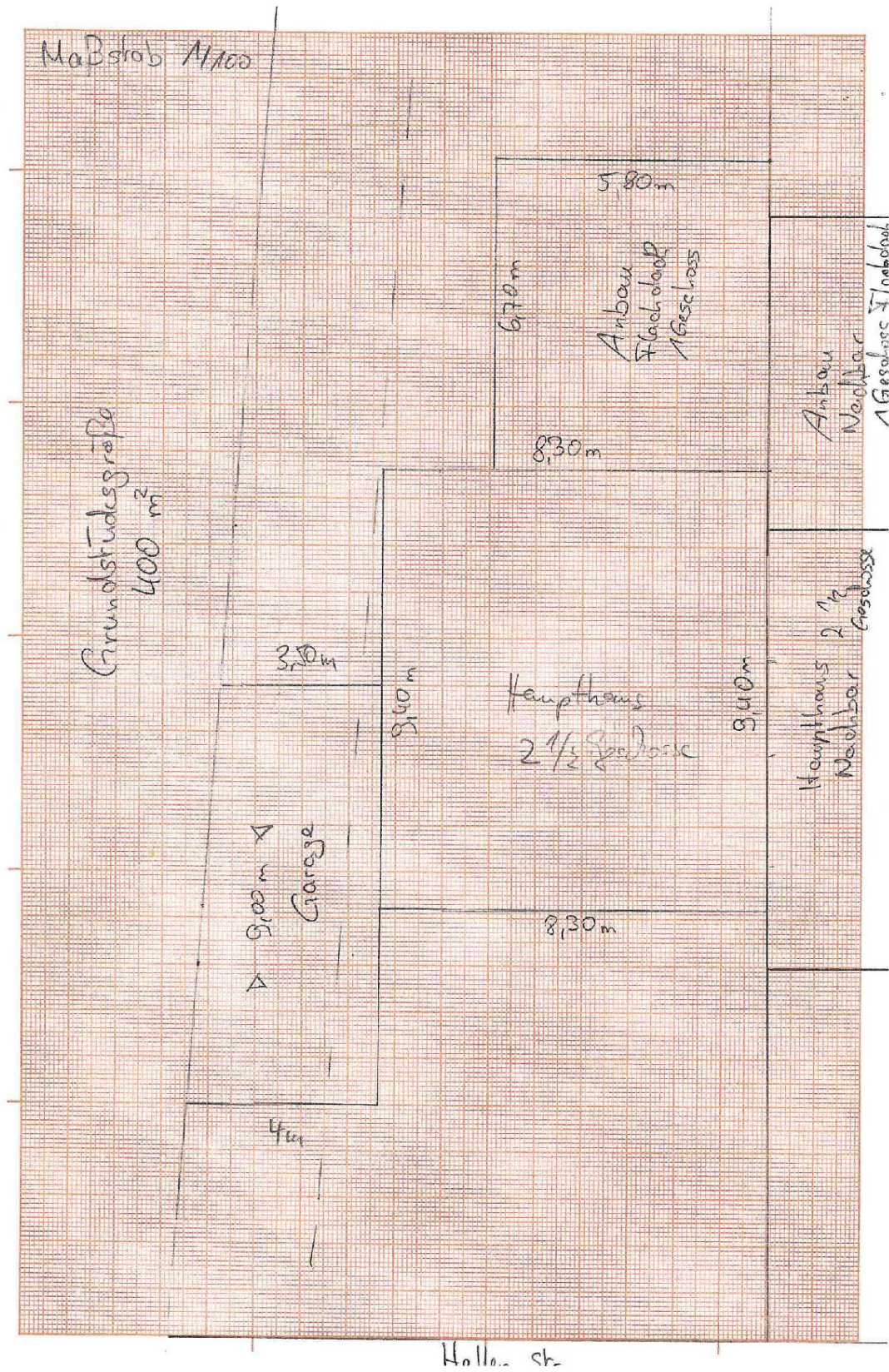

Exposé - Grundrisse

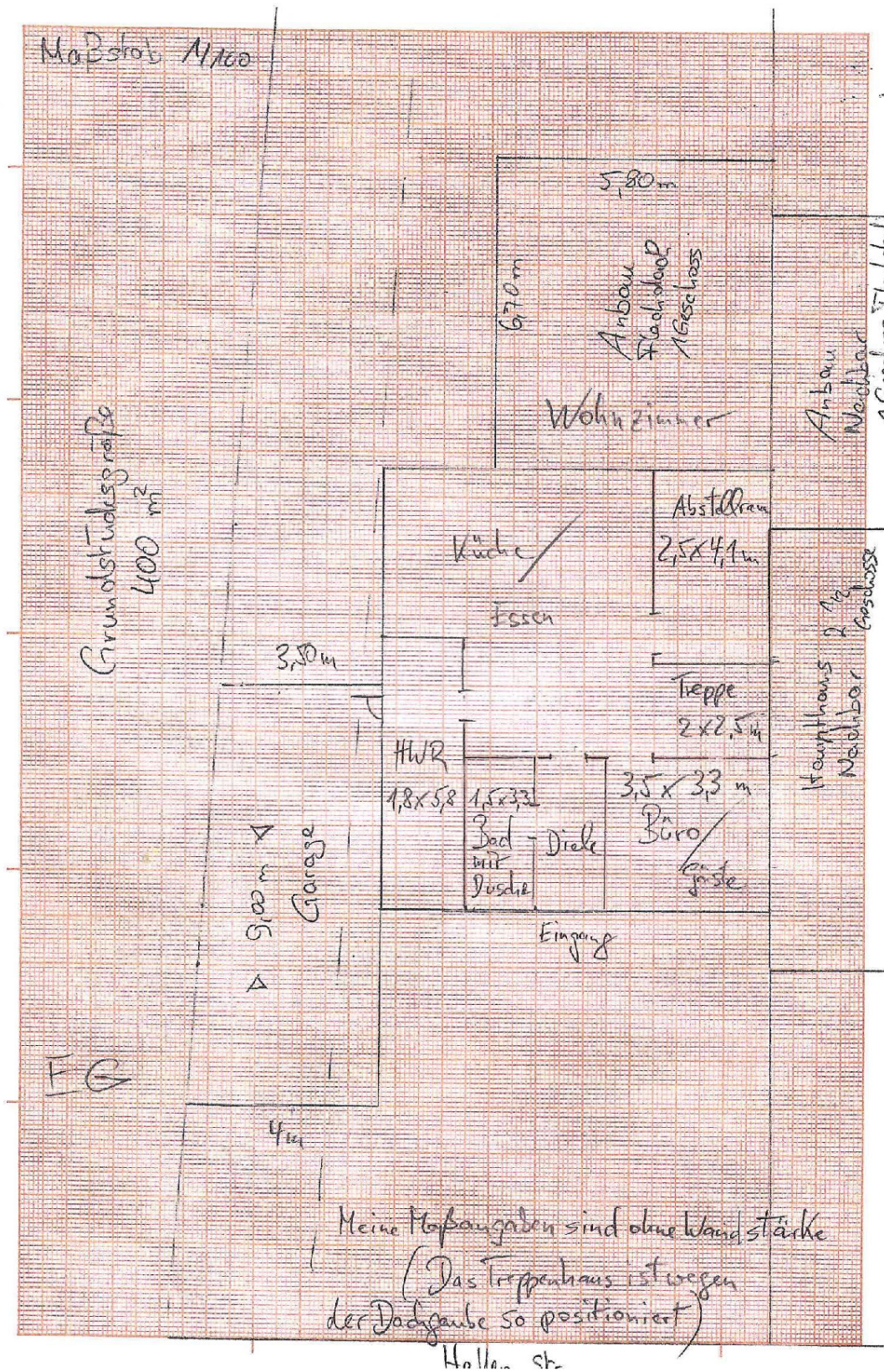

Exposé - Grundrisse

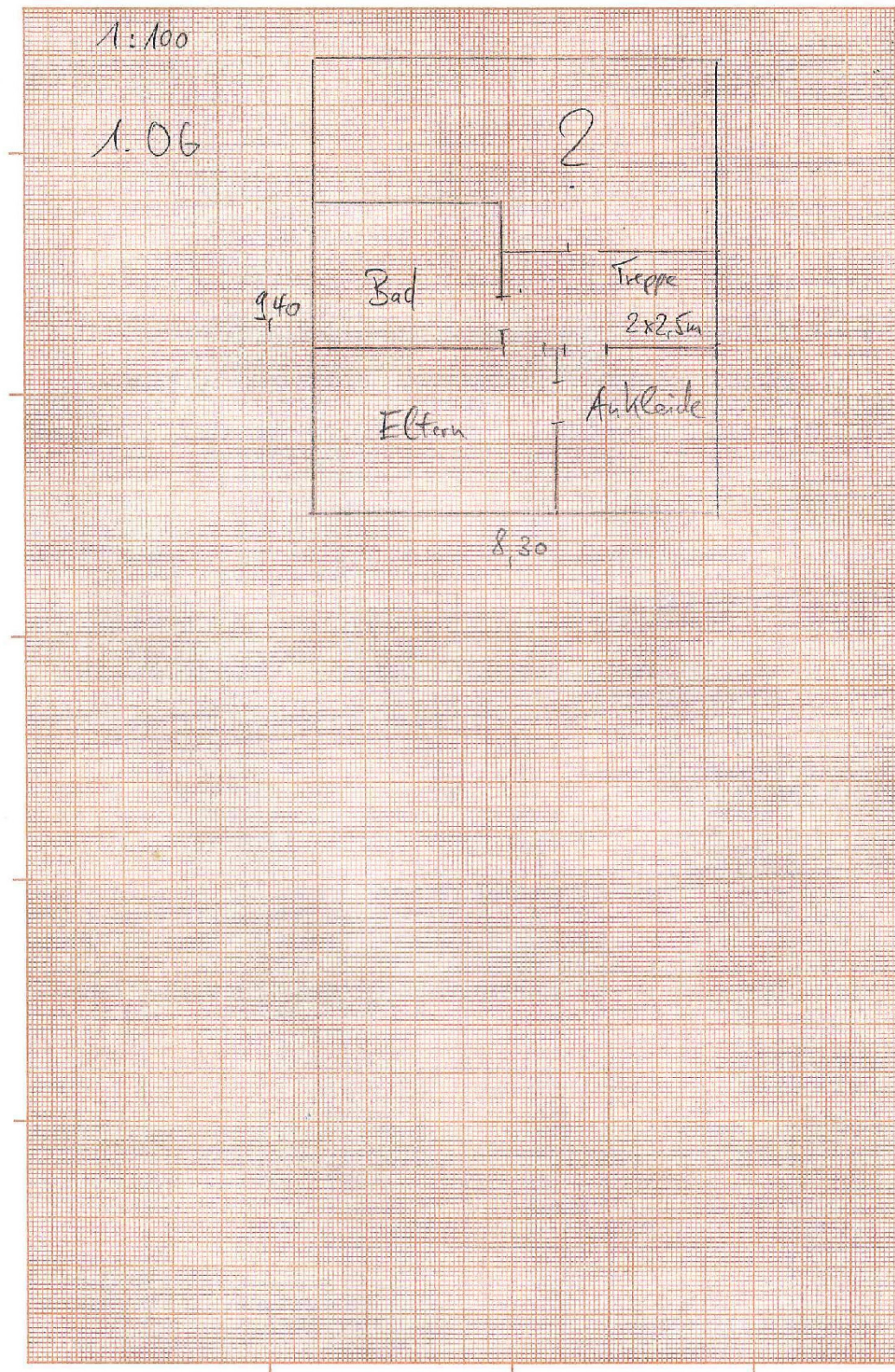

Exposé - Grundrisse

