

Exposé

Zweifamilienhaus in Aidlingen

Zweifamilienhaus zu verkaufen



Objekt-Nr. OM-338996

Zweifamilienhaus

Verkauf: **599.000 €**

Mobil: 0174 3070601

Wengertweg25
71134 Aidlingen
Baden-Württemberg
Deutschland

Baujahr	1963	Übernahme	Nach Vereinbarung
Grundstücksfläche	510,00 m²	Zustand	modernisiert
Etagen	3	Schlafzimmer	5
Zimmer	8,00	Badezimmer	3
Wohnfläche	180,00 m²	Garagen	1
Nutzfläche	12,00 m²	Stellplätze	1
Energieträger	Strom	Heizung	Ofenheizung

Exposé - Beschreibung

Objektbeschreibung

Das Haus besteht aus 2 Wohnungen und einem Einliegerwohnung die ca. 180qm hat. 3,5 Zimmer Wohnungen im OG und DG und einem 2 Zimmer EG mit direktem Garten Zugang. Das Grundstück selbst ist 510qm groß mit einer 25 qm Scheune im Garten Bereich.

Ausstattung

Das Objekt wurde 2019 bis 2021 Kernsaniert. Elektrik, Strom, Wasserverleitungen wurden komplett erneuert Fenster wurden 2000 neu eingesetzt Kunststoff Doppelverglasung. Bad und Böden wurden ebenfalls komplett rausgerissen und erneuert. Es wurde hauptsächlich nur das Beste verbaut im Bad von Geberit usw...

Fußboden:

Laminat, Fliesen

Weitere Ausstattung:

Balkon, Terrasse, Garten, Keller, Duschbad, Einbauküche, Gäste-WC, Kamin

Sonstiges

Jede Wohnung besitzt Elektroheizung sowie Kaminofen die im Jahr 2020 verbaut wurde. Derzeit beläuft sich die Mieteinnahmen auf 2700 euro kalt.

Lage

Das Gebäude liegt am Hang von Aildlingen Deufringen.

Deufringen ist ein Ortsteil von Aildlingen das sehr ruhig ist. Die ganzen Geschäfte des täglichen Bedarfs sind in unmittelbarer Nähe, aber auch Kindergärten und Schulen.

Infrastruktur:

Apotheke, Lebensmittel-Discount, Allgemeinmediziner, Kindergarten, Grundschule, Hauptschule, Realschule, Gesamtschule, Öffentliche Verkehrsmittel

Exposé - Energieausweis

Energieausweistyp	Bedarfsausweis
Erstellungsdatum	ab 1. Mai 2014
Endenergiebedarf	68,00 kWh/(m²a)
Energieeffizienzklasse	B



Exposé - Galerie



Exposé - Galerie



Exposé - Galerie



Exposé - Galerie



Exposé - Galerie



Exposé - Galerie



Exposé - Galerie



Exposé - Galerie



Exposé - Galerie



Exposé - Galerie



Exposé - Galerie



Exposé - Galerie



Exposé - Galerie



Exposé - Galerie



Exposé - Grundrisse

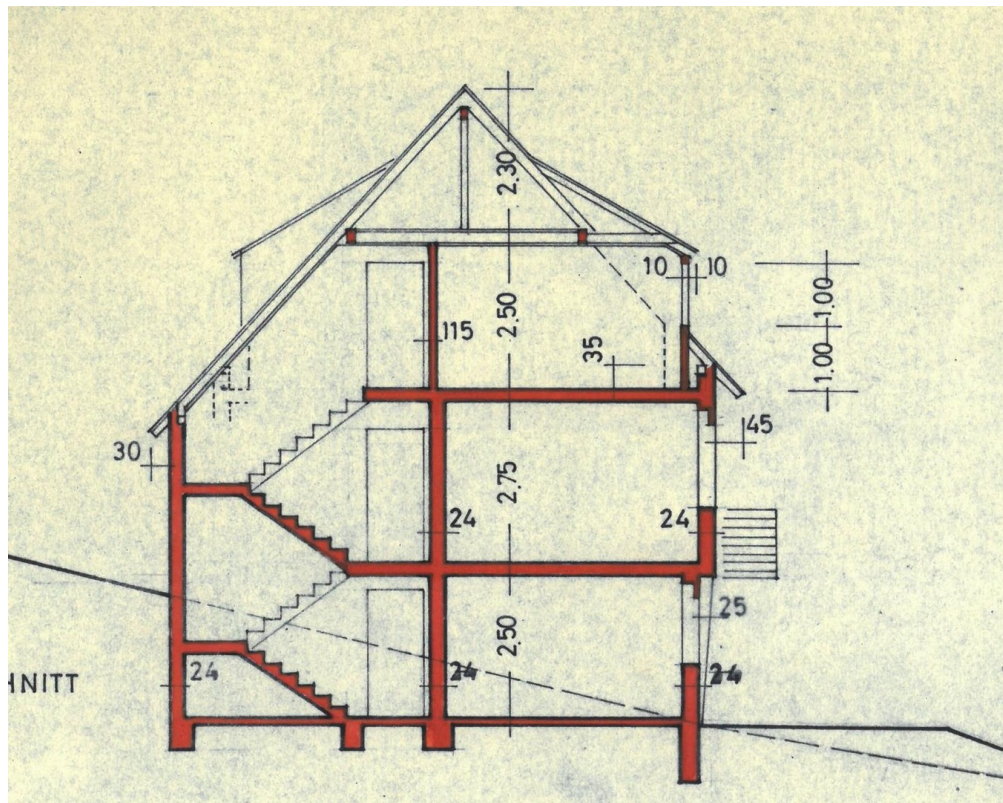
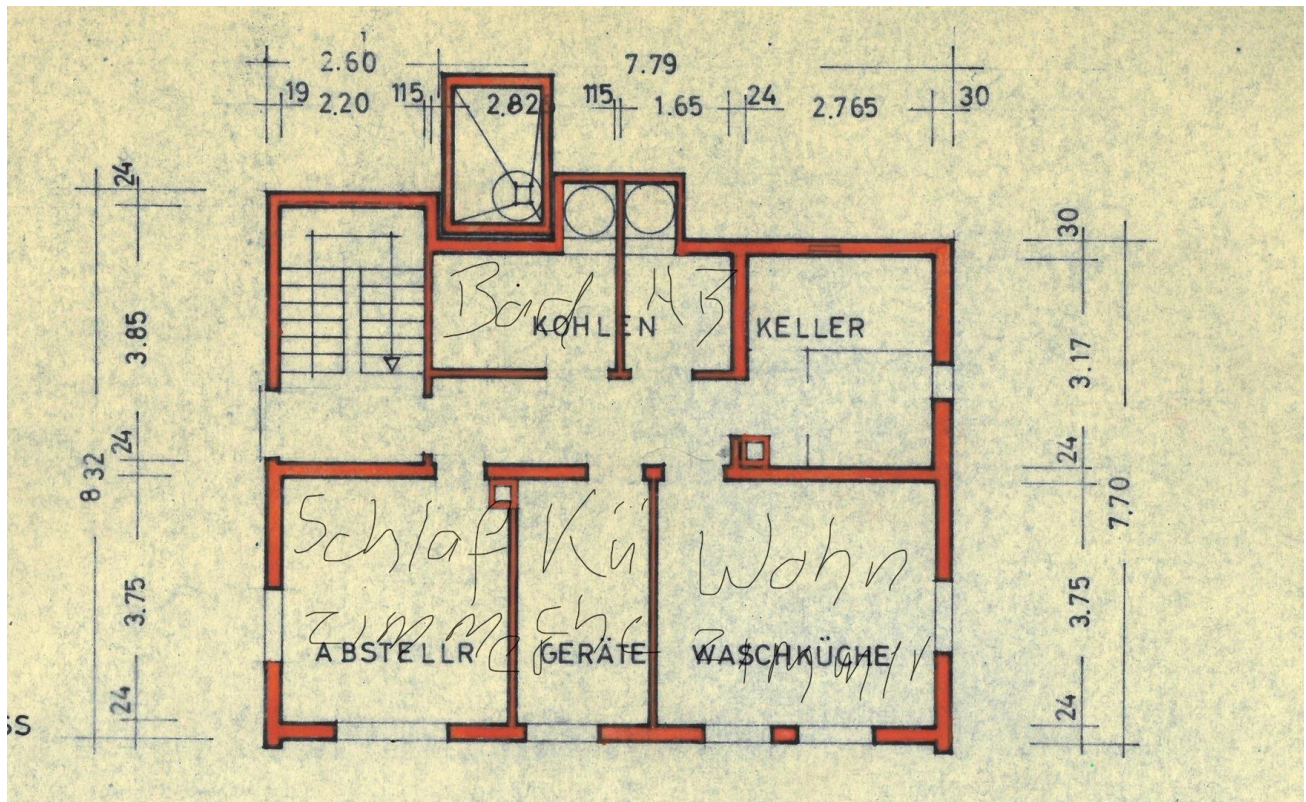

Exposé - Grundrisse

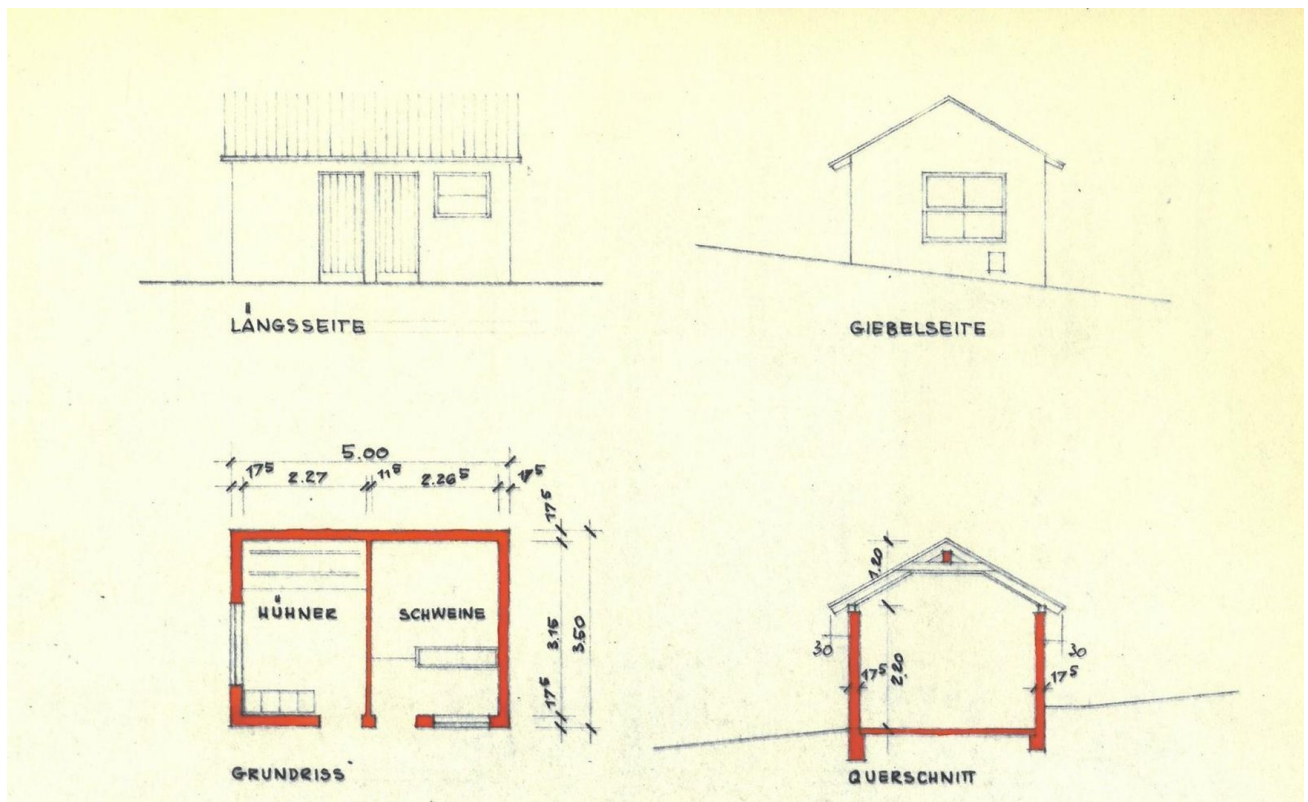
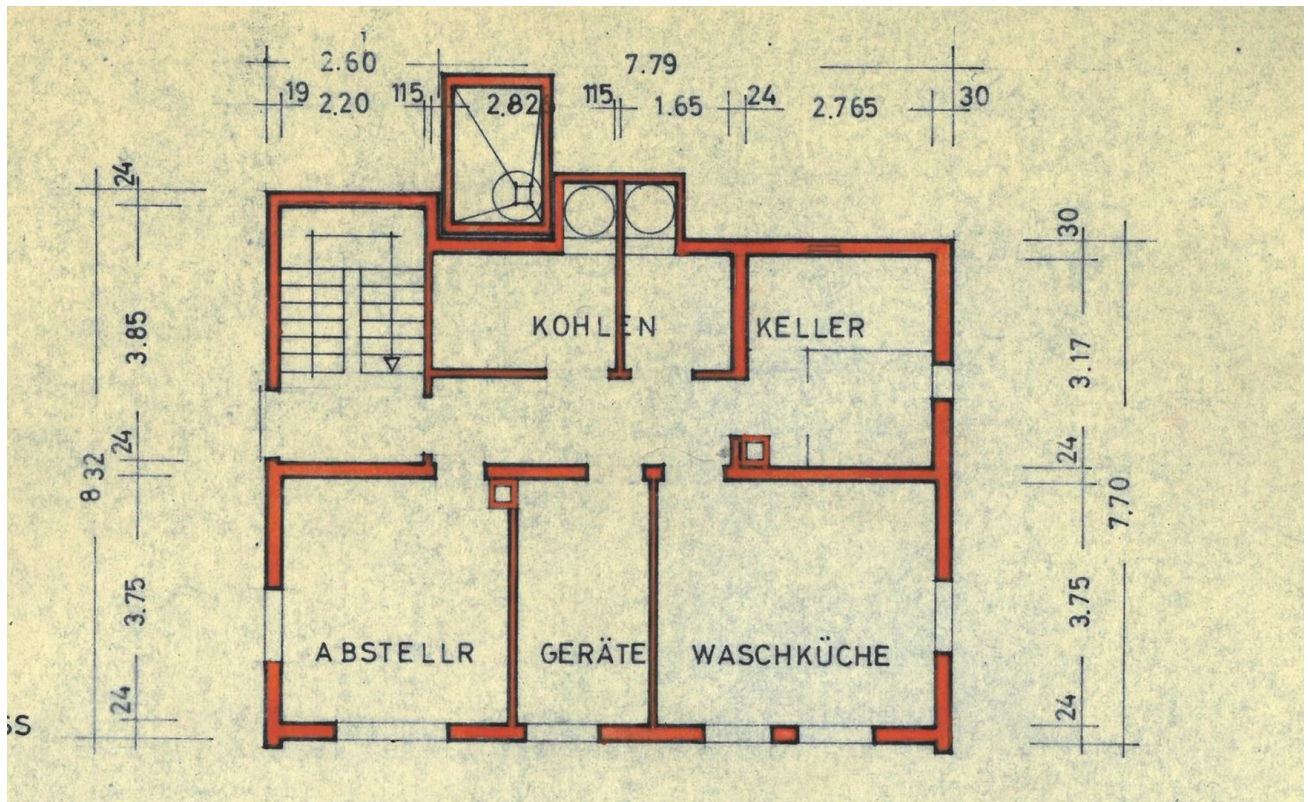

Exposé - Grundrisse

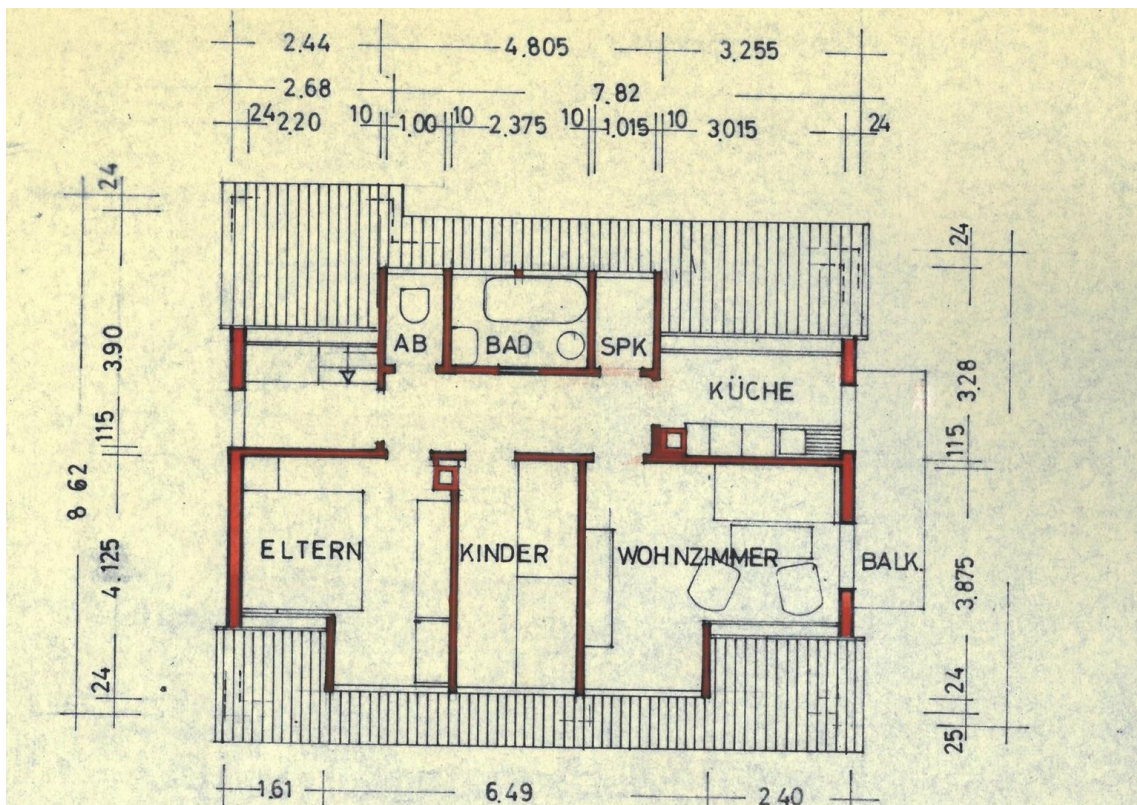
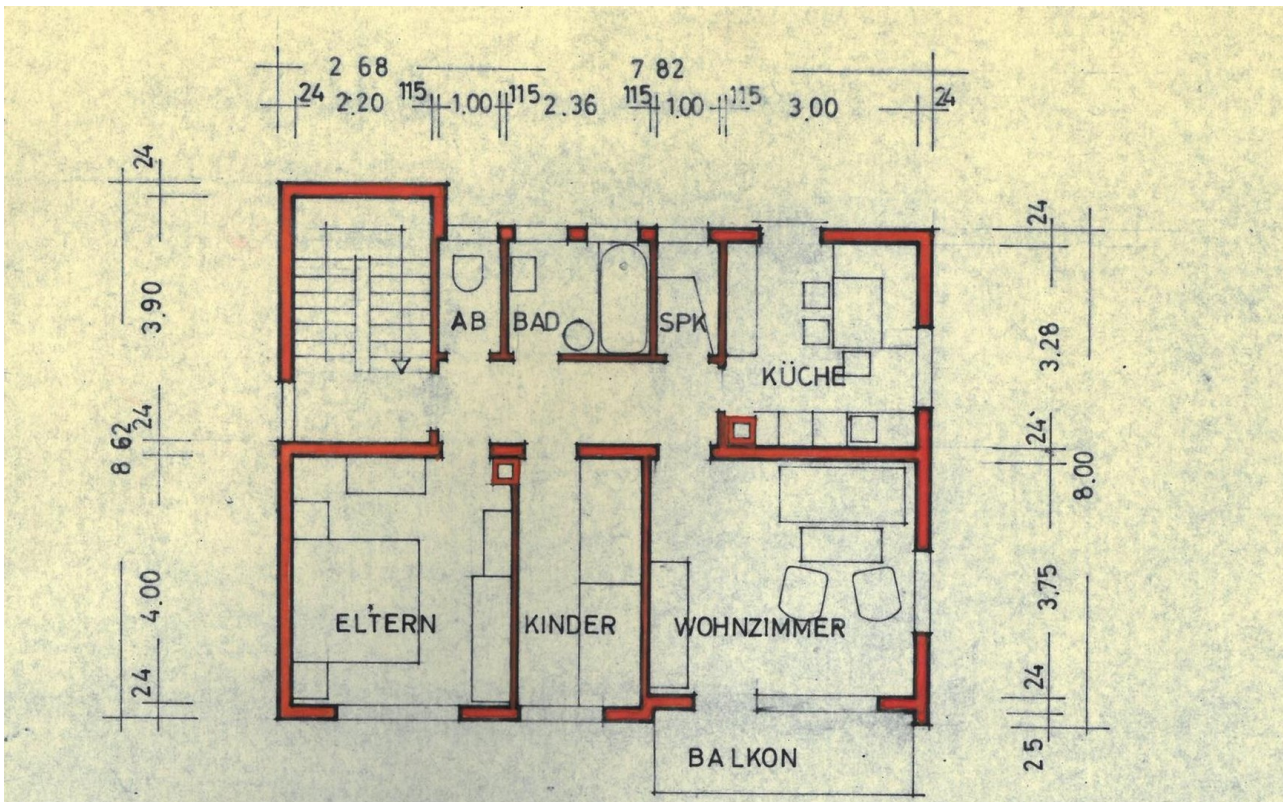

Exposé - Grundrisse

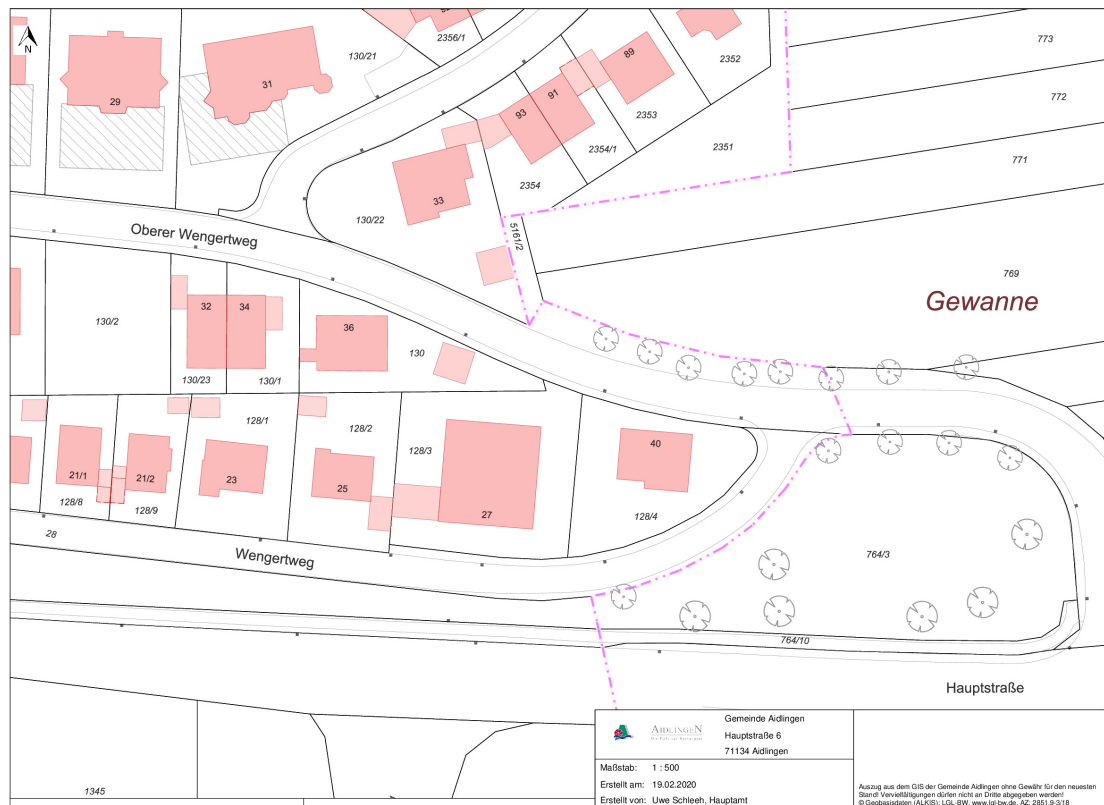

Exposé - Anhänge

- 1.
- 2.
- 3.

Amtsgericht Böblingen

Gemeinde Aidlingen

Grundbuch

von

Deufringen

Nr. 530

Dieses Blatt ist zur Fortführung auf EDV neu gefasst worden und dabei an die Stelle des bisherigen Blattes getreten. In dem Blatt enthaltene Rötungen sind u.U. schwarz sichtbar. Freigegeben am 20. März 2003.

Weishaar

Lfd.Nr. der Grund- stücke	Bish. lfd.Nr. der Grd.st.	Bezeichnung der Grundstücke und der mit dem Eigentum verbundenen Rechte			Größe		
		a) Gemarkung		c) Wirtschaftsart und Lage	ha	a	m²
		b) Karte	Flurstück				
1	2	3			4		
1		NW 1612	128/2	Wengertweg 25 Gebäude- und Freifläche		5	09

Bestand und Zuschreibungen		Abschreibungen	
Zur lfd.Nr. der Grd.st		Zur lfd.Nr. der Grd.st.	
5	6	7	8
	Nr. 1 bei Neufassung des Bestandsverzeichnisses als Bestand eingetragen am 20. März 2003. Weishaar		

Lfd.Nr. der Eintra- gungen	Eigentümer	Lfd.Nr. der Grd.st. im Bestands- verzeichnis	Grundlage der Eintragung
1	2	3	4
1	1 <u>Franz Baierl; Blechschlosser; Aidlingen</u> - Anteil 1/2 - 2 <u>Marianne Baierl, geb. Fritsch; Aidlingen</u> - Anteil 1/2 -	1	Nr. 1 bei Neufassung der Abteilung ohne Eigentumswechsel eingetragen am 20. März 2003. Weishaar
2	Marianne Baierl, geb. Fritsch, geb. 09.12.1932	1	Teils Erwerbsgrund wie Nr. 1.2. Der Anteil Nr. 1.1 durch Erbfolge übergegangen am 02.03.2016 und gemäß des notariellen Testaments vom 02.09.2013 (Notariat Stuttgart Ref. 2, 2 UR 495/2013) berichtigt am 08.03.2017. Compardt

Lfd.Nr. der Eintra- gungen	Eigentümer	Lfd.Nr. der Grd.st. im Bestands- verzeichnis	Grundlage der Eintragung
1	2	3	4

Lfd.Nr. der Eintra- gungen	Lfd.Nr. der belasteten Grundst. im Bestandsverz.	Lasten und Beschränkungen
1	2	3

Veränderungen		Löschungen	
Lfd.Nr. der Spalte 1		Lfd.Nr. der Spalte 1	
4	5	6	7

Lfd.Nr. der Eintra- gungen	Lfd.Nr. der bel. Grundstücke im Bestands- verzeichnis	Betrag	Hypotheken, Grundschulden, Rentenschulden
1	2	3	4

Amtsgericht

Gemeinde

Grundbuch von

Nummer

Dritte Abteilung

Böblingen

Aidlingen

Deufringen

530

Einlegeblatt

1

R

Veränderungen			Löschungen		
Lfd.Nr. der Sp. 1	Betrag		Lfd. Nr. der Spalte 1	Betrag	
5	6	7	8	9	10

Wohnflächenberechnung nach DIN 283

E.G.

Wohnzimmer	4,29 . 3,75 =	16,09	
Kinderzimmer	2,00 . 4,00 =	8,00	
Schlafzimmer	3,50 . 4,00 =	14,00	
Küche	3,00 . 3,28 =	9,84	
Spk.	1,85 . 1,00 =	1,85	
Bad	2,36 . 1,85 =	4,36	
Abort	1,00 . 1,85 =	1,85	
Gang	4,55 . 1,30 =	<u>5,91</u>	
		61,90	
	- 3 % Putz =	<u>1,86</u>	
	=		60,04 qm

D.G.

Wohnzimmer	4,29 . 3,88 =	16,65	
Kinderzimmer	2,03 . 3,88 =	7,88	
Schlafzimmer	3,50 . 3,88 =	13,58	
Küche	3,02 . 3,05 =	9,21	
Spk.	1,00 . 1,54 =	1,54	
Bad	2,38 . 1,54 =	3,66	
Abort	1,00 . 1,54 =	1,54	
Gang	4,55 . 1,40 =	<u>6,37</u>	
		60,43	
	- 3 % Putz =	<u>1,81</u>	
	=		<u>58,62 qm</u>
			118,66 qm

U.G.

Wohnzimmer	3,75 . 3,47 =	13,01	
Küche	3,75 . 2,00 =	<u>7,50</u>	
		20,51	
	- 3 % Putz =	<u>0,61</u>	
	±		<u>19,90 qm</u>

