

Exposé

Wohnung in Ingersheim

Neubau 4 Zimmer barrierefreie EG-Wohnung, zwei Terrassen, tolle Ausstattung und KfW 55 Standard



Objekt-Nr. OM-286506

Wohnung

Verkauf: **479.000 €**

Ansprechpartner:
DeSa Wohnbau / Herr Sari
Telefon: 0172 6226134

Brunnengasse 6
74379 Ingersheim
Baden-Württemberg
Deutschland

Baujahr	2026	Übernahme	ab Datum
Etagen	3	Übernahmedatum	01.07.2026
Zimmer	4,00	Zustand	Erstbezug
Wohnfläche	95,40 m ²	Schlafzimmer	3
Nutzfläche	14,93 m ²	Badezimmer	1
Energieträger	Luft- /Wasserwärme	Etage	Erdgeschoss
Preis Garage/Stellpl.	14.000 €	Stellplätze	1
Hausgeld mtl.	180 €	Heizung	Fußbodenheizung

Exposé - Beschreibung

Objektbeschreibung

Stilvoll und zentral wohnen in Ingersheim im Osten von Bietigheim – Bissingen. Dafür steht das neue Wohnprojekt mit 7 Wohneinheiten. In Zentrum von Ingersheim entstehen 7 modern geschnittene Wohnungen an der Brunnengasse 6.

5 von 7 Wohnungen sind bereits verkauft.

Die ansprechende und zukunftsweisende Architektur mit klaren Strukturen erstreckt sich über drei Etagen – Terrassen im grünen Garten, sonnige Balkone laden zum Verweilen im Freien ein.

Damit sich zukünftige Bewohner auch drinnen besonders wohlfühlen, setzt DeSa Wohnbau höchste Maßstäbe, wie gewohnt mit topmoderner Technik und stilvollen Ausstattungselementen.

Ausstattung

Ihr neues Zuhause soll genau Ihren Vorstellungen entsprechen? Kein Problem! Sie können innerhalb des Preissegments unserer Baubeschreibung immer zwischen verschiedenen Varianten wählen.

Sie bestimmen z.B. Ihre Fliesen selbst. Armaturen von Hansgrohe bilden mit den ausgewählten Badaccessoires hochwertiges Ensemble zum Wohlfühlen.

Langlebiger und strapazierfähiger Designvinyl-, Laminat- oder Parkettboden in allen Wohn- und Schlafräumen bietet in Sachen Optik fast grenzenlose Möglichkeiten.

Für ein wohliges Raumklima sorgt die Fußbodenheizung mit Einzelraumsteuerung. 3-Scheiben-Isolierverglasung bei den Fenstern schluckt etwaige Geräusche von draußen und bietet Topwerte in Sachen Energieeffizienz.

weitere Ausstattungsmerkmale:

- Photovoltaik-Anlage
- elektrische Rollläden
- ebenerdige Dusche
- Designfliesen in Bad, Küche und Flur
- hochwertige Innentüren
- moderne Sanitäreinrichtungen
- bodentiefe Fenster
- EG-Wohnungen mit Gartenanteil
- massive Bauweise, Stein auf Stein
- energieeffiziente Bauweise mit KfW 55 Standard
- großer Keller mit ca. 15 m²

Fußboden:

Parkett, Fliesen

Weitere Ausstattung:

Balkon, Terrasse, Garten, Keller, Barrierefrei

Sonstiges

- provisionsfrei direkt vom Bauträger

- barrierefrei
- Festpreisgarantie
- geplante Fertigstellung Sommer 2026
- Es können noch weitere Stellplätze dazu erworben werden.

Unser klimafreundlicher Neubau erfüllt das KfW 55 Standard.

Lage

Ingersheim liegt am westlichen Ufer des Neckars, eingebettet in Wiesen, Felder und Weinberge. Durch die verkehrsgünstige Lage am Rande der Region Stuttgart pendeln viele Ingersheimer in die Landeshauptstadt oder in die nahegelegenen Industriezentren Bietigheim-Bissingen und Ludwigsburg.

Trotz einer Verwaltungsgemeinschaft mit Bietigheim-Bissingen und Tamm hat die Gemeinde Ingersheim ihren eigenständigen Charakter behalten.

Infrastruktur:

Apotheke, Lebensmittel-Discount, Allgemeinmediziner, Kindergarten, Grundschule, Hauptschule, Realschule, Gymnasium, Öffentliche Verkehrsmittel

Exposé - Energieausweis

Energieausweistyp	Bedarfsausweis
Erstellungsdatum	ab 1. Mai 2014
Endenergiebedarf	10,80 kWh/(m ² a)
Energieeffizienzklasse	A+



Exposé - Galerie



Hauszugang III

Exposé - Galerie



Straßenseite



Straßenseite II

Exposé - Galerie



Straßenseite III

Exposé - Grundrisse

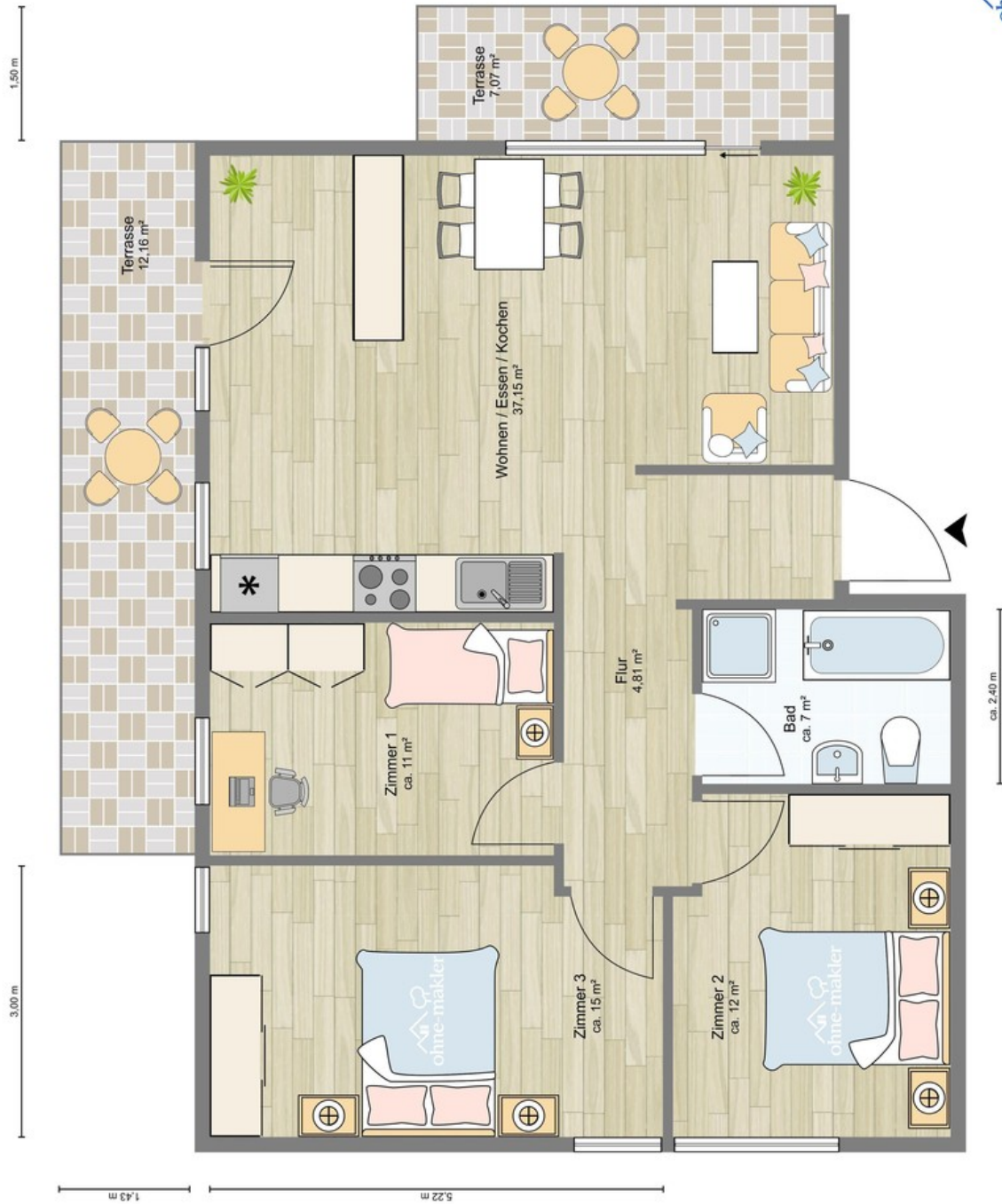

Grundriss Wohnung

Exposé - Grundrisse

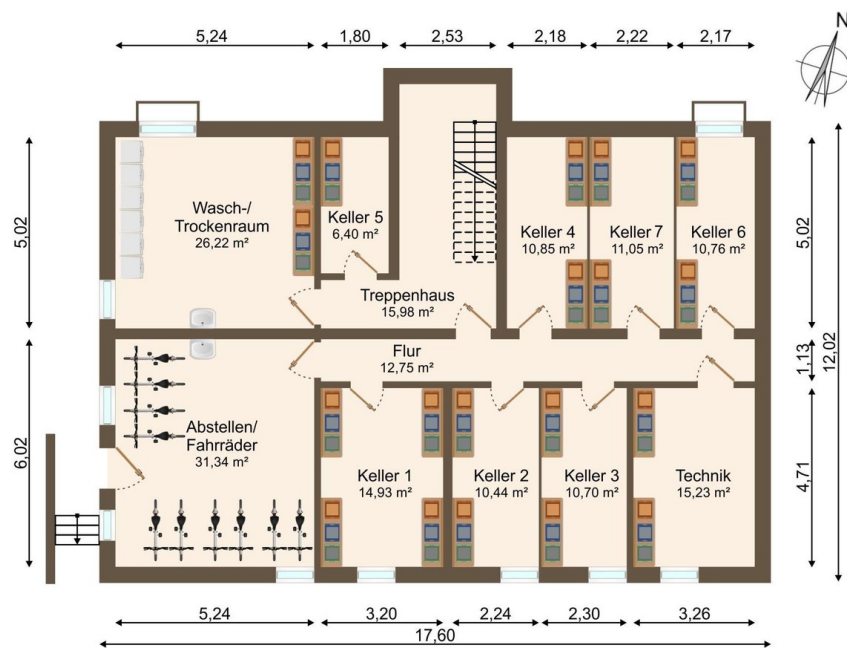

Grundriss Keller 1

Exposé - Anhänge

1. Energieausweis

ENERGIEAUSWEIS für Wohngebäude

gemäß den §§ 79 ff. des Gebäudeenergiegesetz (GEG) vom¹ 16.10.2023

Gültig bis: 10.03.2035

Registriernummer: _____

1

Gebäude

Gebäudetyp	Mehrfamilienhaus		Gebäudefoto (freiwillig)
Adresse	Bietigheimer Str. 14 74379 Ingersheim		
Gebäudeteil ²			
Baujahr Gebäude ³	2025		
Baujahr Wärmeerzeuger ^{3,4}	2025		
Anzahl der Wohnungen	7		
Gebäudenutzfläche (An)	602 m ²	<input type="checkbox"/> nach § 82 GEG aus Wohnfläche ermittelt	
Wesentliche Energieträger für Heizung ³	Strom-Mix		
Wesentliche Energieträger für Warmwasser ³	Strom-Mix		
Erneuerbare Energien ³	Art: Umweltwärme, Fotovoltaik	Verwendung: Heizung, TVV	
Art der Lüftung ³	<input checked="" type="checkbox"/> Fensterlüftung <input type="checkbox"/> Schachtlüftung	<input type="checkbox"/> Lüftungsanlage mit Wärmerückgewinnung <input checked="" type="checkbox"/> Lüftungsanlage ohne Wärmerückgewinnung	
Art der Kühlung ³	<input type="checkbox"/> Passive Kühlung <input type="checkbox"/> Gelieferte Kälte	<input type="checkbox"/> Kühlung aus Strom <input type="checkbox"/> Kühlung aus Wärme	
Inspektionspflichtige Klimaanlage ⁵	Anzahl: keine	Nächstes Fälligkeitsdatum der Inspektion:	
Anlass der Ausstellung des Energieausweises	<input checked="" type="checkbox"/> Neubau <input type="checkbox"/> Vermietung/Verkauf	<input type="checkbox"/> Modernisierung (Änderung/Erweiterung) <input type="checkbox"/> Sonstiges (freiwillig)	

Hinweise zu den Angaben über die energetische Qualität des Gebäudes

Die energetische Qualität eines Gebäudes kann durch die Berechnung des **Energiebedarfs** unter Annahme von standardisierten Randbedingungen oder durch die Auswertung des **Energieverbrauchs** ermittelt werden. Als Bezugsfläche dient die energetische Gebäudenutzfläche nach dem GEG, die sich in der Regel von den allgemeinen Wohnflächenangaben unterscheidet. Die angegebenen Vergleichswerte sollen überschlägige Vergleiche ermöglichen (**Erläuterungen – siehe Seite 5**). Teil des Energieausweises sind die Modernisierungsempfehlungen (Seite 4).

Der Energieausweis wurde auf der Grundlage von Berechnungen des **Energiebedarfs** erstellt (Energiebedarfsausweis). Die Ergebnisse sind auf **Seite 2** dargestellt. Zusätzliche Informationen zum Verbrauch sind freiwillig.

Der Energieausweis wurde auf der Grundlage von Auswertungen des **Energieverbrauchs** erstellt (Energieverbrauchsausweis). Die Ergebnisse sind auf **Seite 3** dargestellt.

Datenerhebung Bedarf/Verbrauch durch Eigentümer Aussteller

Dem Energieausweis sind zusätzliche Informationen zur energetischen Qualität beigefügt (freiwillige Angabe).

Hinweise zur Verwendung des Energieausweises

Energieausweise dienen ausschließlich der Information. Die Angaben im Energieausweis beziehen sich auf das gesamte Gebäude oder den oben bezeichneten Gebäudeteil. Der Energieausweis ist lediglich dafür gedacht, einen überschlägigen Vergleich von Gebäuden zu ermöglichen.

Aussteller (mit Anschrift und Berufsbezeichnung)

Osman Badem
Energieberater, EEE, Stuckateurmeister
Bauartconsulting GmbH
Speyerer str. 4
74078 Heilbronn - Frankenbach



BAU ART CONSULTING
DIE KUNST DES BAUENS
Ingenieurbüro für Baustatik und Bauphysik
Speyerer Straße 4, 74078 Heilbronn

Unterschrift des Ausstellers

Ausstellungsdatum 10.03.2025

¹ Datum des angewendeten GEG, gegebenenfalls des angewendeten Änderungsgesetzes zum GEG

² nur im Fall des §79 Absatz 2 Satz 2 GEG einzutragen

³ Mehrfachangaben möglich

⁴ bei Wärmenetzen Baujahr der Übergabestation

⁵ Klimaanlage oder kombinierte Lüftungs- und Klimaanlage im Sinne des §74 GEG

