

Exposé

Wohnen in Kaiserslautern-Morlautern

Attraktive Bauplätze in ruhiger Lage zu verkaufen

Die perfekte Lage für Ihre Traumimmobilie
Neubaugebiet in Morlautern - ehem. Gärtnerei, Turmstraße

Schnell und unbürokratisch zum Eigentümer.
Finanzieren Sie mit unseren Baufinanzierungsexperten.

Projektkoordinatorin
Dipl.-Wirt.-Ing. Georg Sch
67655 Kaiserslautern, Beußl
Tel.: 0173 - 24 62 33

Sparkasse
Kaiserslautern

UNION
BAUZENTRUM HORNACH
EIN UNTERNEHMEN DER HORNACH BAUSTOFF UNION.

Aruco
BAUUNTERNEHMUNG

Objekt-Nr. OM-248830

Wohnen

Verkauf: **auf Anfrage**

Ansprechpartner:
Herr Nazmi Aruqi
Telefon: 0176 62405757

67659 Kaiserslautern-Morlautern
Rheinland-Pfalz
Deutschland

Grundstücksfläche

390,00 m²

Übernahme

sofort

Exposé - Beschreibung

Objektbeschreibung

Im Stadtteil Morlautern am Rande der Stadt Kaiserslautern finden Sie die perfekte Lage für Ihr Traumhaus.

In dem neu entstandenen Baugebiet in Morlautern bieten wir Bauplätze zum Verkauf an. Die Grundstücke sind bereits erschlossen - einige für freistehende Häuser, andere - für Doppelhaushälften. Die Grundstücke wurden vermessungstechnisch gebildet und im Grundbuch eingetragen. Die Grundstücksflächen variieren zwischen 214 m² und 517 m² und sind dem beigefügten Plan zu entnehmen. Bitte beachten Sie, dass viele Bauplätze bereits verkauft worden sind (mit rot markiert).

Sollten Sie Interesse haben, vereinbaren wir gerne einen persönlichen Termin mit Ihnen, um alles Weitere zu besprechen. Rufen Sie einfach an oder schreiben Sie uns eine Nachricht!

Sonstiges

NA. Immobilien GmbH

Burgherrenstrasse 99

67661 Kaiserslautern

Geschäftsführer: Nazmi Aruqi

Ust-Id: 19/656/41990

Handelsregister: HRB 32962

Büro: +49 (0) 631 373 590 38

Mobil: +49 (0) 176 62 40 57 57

Lage

Das Neubaugebiet befindet sich dort, wo die ehemalige Gärtnerei im Stadtteil Morlautern war.

Ein Spielplatz, eine Apotheke, eine Autowerkstatt, eine Bushaltestelle, der Protestantische Kindergarten Morlautern sowie der historische Ort Schlachtenturm Morlautern sind in wenigen Gehminuten zu erreichen.

Infrastruktur:

Apotheke, Allgemeinmediziner, Kindergarten, Grundschule, Öffentliche Verkehrsmittel

Exposé - Galerie

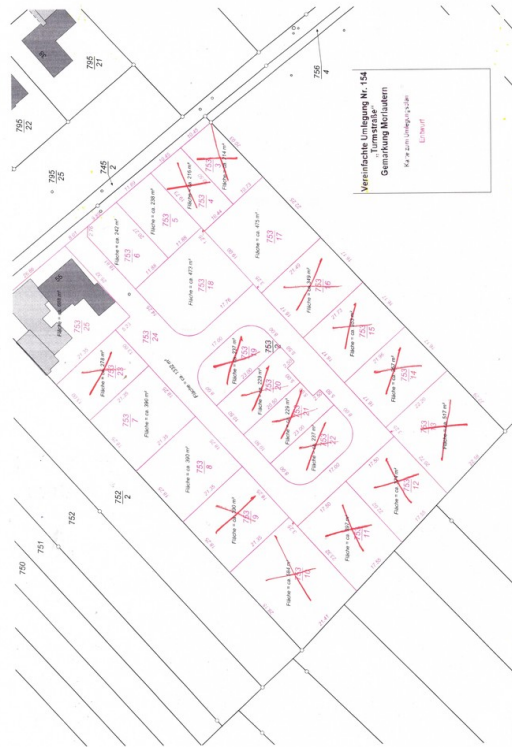

Plan 1

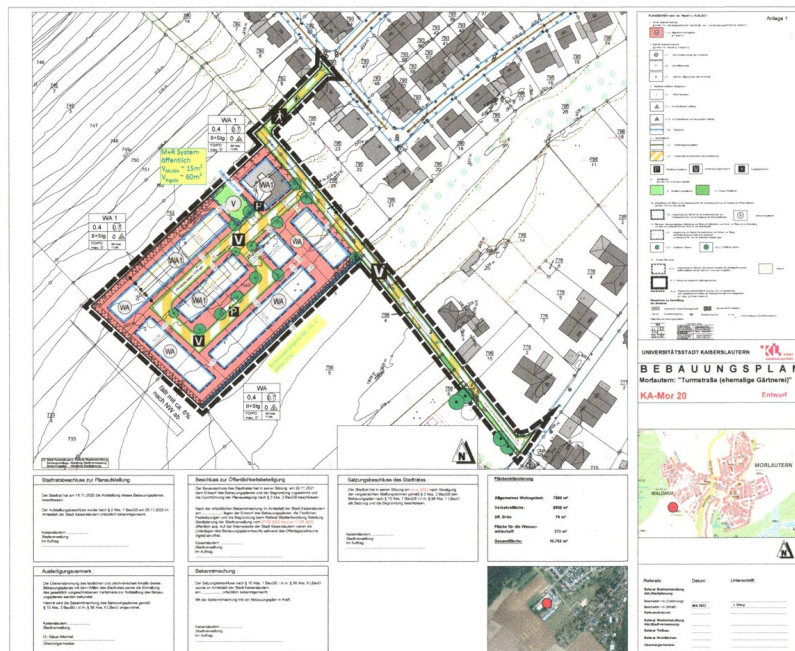

Plan 2

Exposé - Anhänge

1. Plan

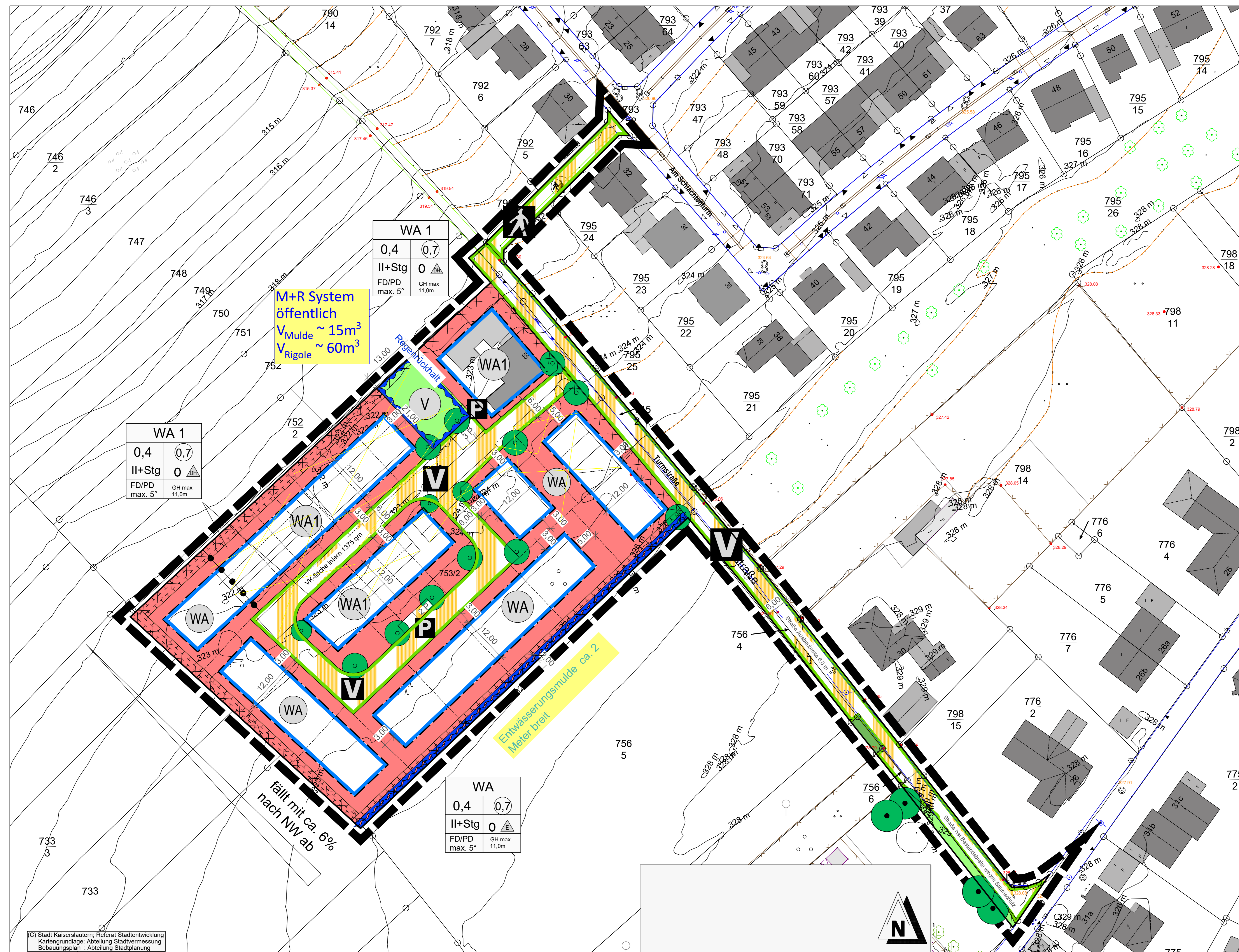

© Stadt Kaiserslautern, Referat Stadtentwicklung
Kartengrundlage: Abteilung Stadtvermessung
Bebauungsplan: Abteilung Stadtplanung

PLANZEICHEN nach der PlanV v. 14.06.2021 Anlage 1

- Art der baulichen Nutzung (§ 9 Abs. 1 Nr. 1 BauGB, §§ 1 bis 11 der BauNutzungsverordnung - BauNVO)
 - 1.1.3. Allgemeine Wohngebiete (§ 4 BauNVO)
- Mäß der baulichen Nutzung (§ 9 Abs. 1 Nr. 1 BauGB, § 16 BauNVO)
 - 2.1. Geschossflächenzahl, als Höchstmaß
 - 2.5. Grundflächenzahl
 - 2.7. Zahl der Vollgeschosse, als Höchstmaß
- Besondere Beschränkungen, Beschränkungen
 - 3.1. Offene Bauweise
 - 3.1.1. nur Einzelhäuser zulässig
 - 3.1.4. nur Doppelhäuser und Hausgruppen zulässig
 - 3.5. Begrenzung
- Verkehrsmittel
 - 6.2. Straßenbegrenzungslinie
 - 6.3. Verkehrsmittel besonderer Zweckbestimmung
- Grünflächen (§ 9 Abs. 1 Nr. 15 und Abs. 6 BauGB)
 - 9. Öffentliche Grünflächen
 - 9. Private Grünflächen
- Wasserflächen und Flächen für die Wasserversorgung, den Hochwasserschutz und die Regelung des Wasserflusses (§ 9 Abs. 1 Nr. 16 und Abs. 4 BauGB)
 - 10.2. Umgrenzung von Flächen für die Wasserversorgung, den Hochwasserschutz und die Regelung des Wasserflusses
 - 10.3. Pflanzung, Naturerhaltung, Maßnahmen und Flächen für Maßnahmen zum Schutz, zur Pflege und zur Entwicklung von Natur und Landschaft (§ 9 Abs. 1 Nr. 20, 21 und Abs. 6 BauGB)
 - 13.1. Umgrenzung von Flächen für Maßnahmen zum Schutz, zur Pflege und zur Entwicklung von Natur und Landschaft
 - 13.2.1. Anpflanzung: Bäume
 - 13.2.2. Erhaltung: Bäume
- Sonstige Planzeichen
 - 15.12. Umgrenzung der Flächen, deren Böden erheblich mit umweltgefährdenden Stoffen belastet sind (§ 9 Abs. 5 Nr. 3 und Abs. 6 BauGB)
 - 15.13. Grenze des räumlichen Geltungsbereiches
 - 15.14. Abgrenzung unterschiedlicher Nutzung, z.B. von Baugeländen, oder Abgrenzung des Maßstabes der Nutzung innerhalb eines Baugeländes (§ 1 Abs. 4, § 16 Abs. 5 BauNVO)

Planzeichen zur Darstellung des Bestands

- bestehende Haupt-/Nebengebäude
- abzubrechende Gebäude
- Grundstücksgrenze
- Flurstücknummer
- Vorgeschlagene Grundstücksgrenze

Fächerschema der Nutzungsschablone

WA	0,4	0,7	0
II+Stg	0		
FD/ID	max. 5°	GH max. 11,0m	

UNIVERSITÄTSSTADT KAISERSLAUTERN STADT KAISERSLAUTERN

BEBAUUNGSPLAN

Morlautern: "Turmstraße (ehemalige Gärtnerei)"

KA-Mor 20 Entwurf

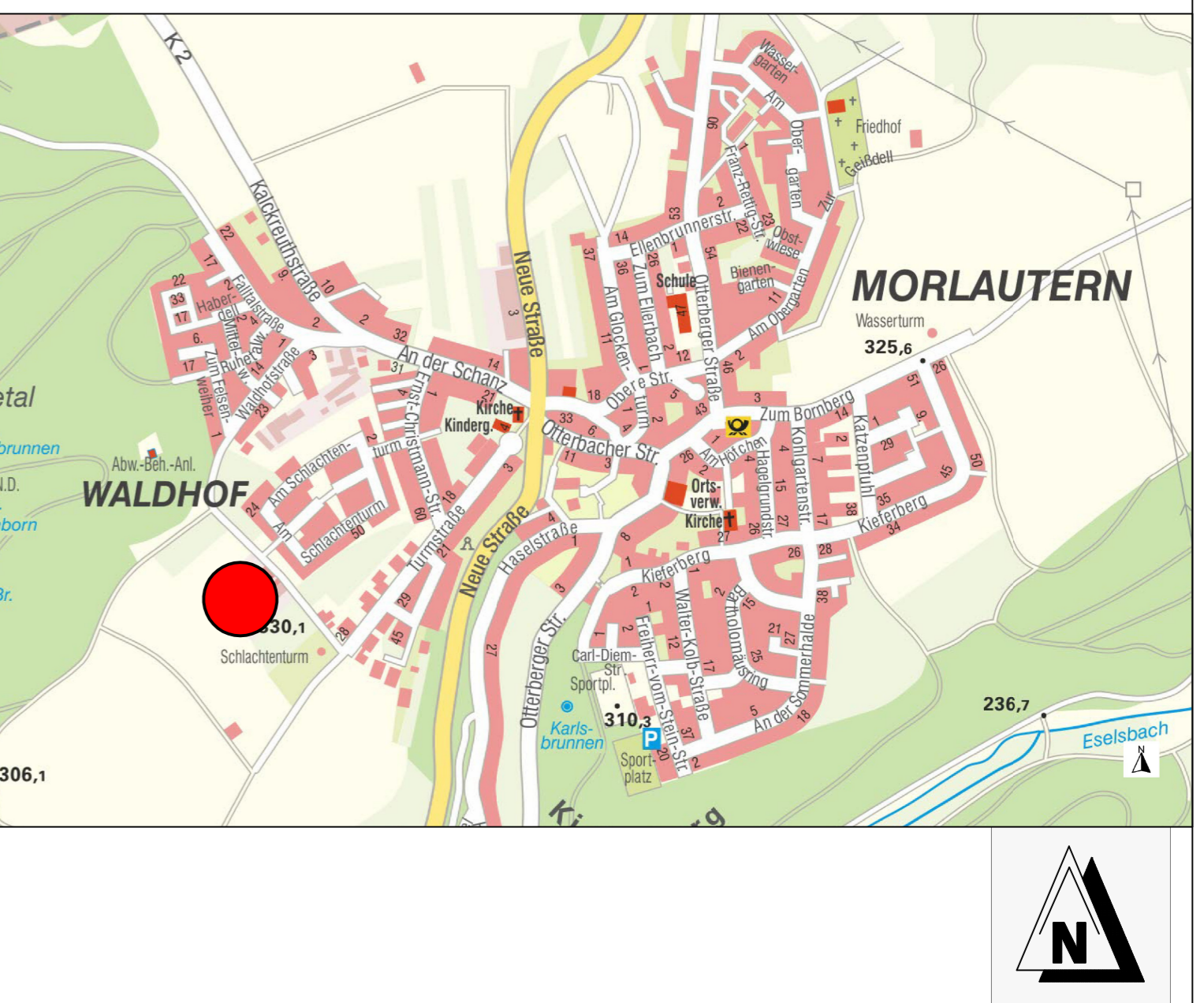

Stadtratsbeschluss zur Planaufstellung:

Der Stadtrat hat am 16.11.2020 die Aufstellung dieses Bebauungsplanes beschlossen.

Der Aufstellungsbeschluss wurde nach § 2 Abs. 1 BauGB am 28.11.2020 im Amtsblatt der Stadt Kaiserslautern ortsüblich bekanntgemacht.

Kaiserslautern,
Stadtverwaltung
Im Auftrag:

Beschluss zur Öffentlichkeitsbeteiligung

Der Bauausschuss des Stadtrates hat in seiner Sitzung am 29.11.2021 dem Entwurf des Bebauungsplanes und der Begründung zugestimmt und die Durchführung der Planauslegung nach § 3 Abs. 2 BauGB beschlossen.

Nach der ortsüblichen Bekanntmachung im Amtsblatt der Stadt Kaiserslautern am lagen der Entwurf des Bebauungsplanes, die Textlichen Festsetzungen und die Begründung beim Referat Stadtentwicklung Abteilung Stadtplanung der Stadtverwaltung vom 07.02.2022 bis zum 11.03.2022 öffentlich aus. Auf der Internetseite der Stadt Kaiserslautern waren die Unterlagen des Bebauungsplandrawings während des Offenlagezeitraums digital abrufbar.

Kaiserslautern,
Stadtverwaltung
Im Auftrag:

Satzungsbeschluss des Stadtrates:

Der Stadtrat hat in seiner Sitzung am xx.xx.2022 nach Abwägung der vorgebrachten Stellungnahmen gemäß § 3 Abs. 2 BauGB den Bebauungsplan nach § 10 Abs. 1 BauGB i.V.m. § 88 Abs. 1 LBauO als Satzung und die Begründung beschlossen.

Kaiserslautern,
Stadtverwaltung
Im Auftrag:

Flächenbilanzierung

Allgemeines Wohngebiet:	7560 m²
Verkehrsfläche:	2850 m²
öff. Grün:	79 m²
Fläche für die Wasserwirtschaft:	273 m²
Gesamtfläche:	10.762 m²

Ausfertigungsvermerk:

Die Übereinstimmung des textlichen und zeichnerischen Inhalts dieses Bebauungsplanes mit dem Willen des Stadtrates sowie die Einhaltung des gesetzlich vorgeschriebenen Verfahrens zur Aufstellung des Bebauungsplanes werden bekundet.

Hiermit wird die Bekanntmachung des Bebauungsplanes gemäß § 10 Abs. 3 BauGB i.V.m. § 88 Abs. 6 LBauO angeordnet.

Kaiserslautern,
Stadtverwaltung
Dr. Klaus Weichel
Oberbürgermeister

Bekanntmachung:

Der Satzungsbeschluss nach § 10 Abs. 1 BauGB i.V.m. § 88 Abs. 6 LBauO wurde im Amtsblatt der Stadt Kaiserslautern am ortsüblich bekanntgemacht.

Mit der Bekanntmachung tritt der Bebauungsplan in Kraft.

Kaiserslautern,
Stadtverwaltung
Im Auftrag:

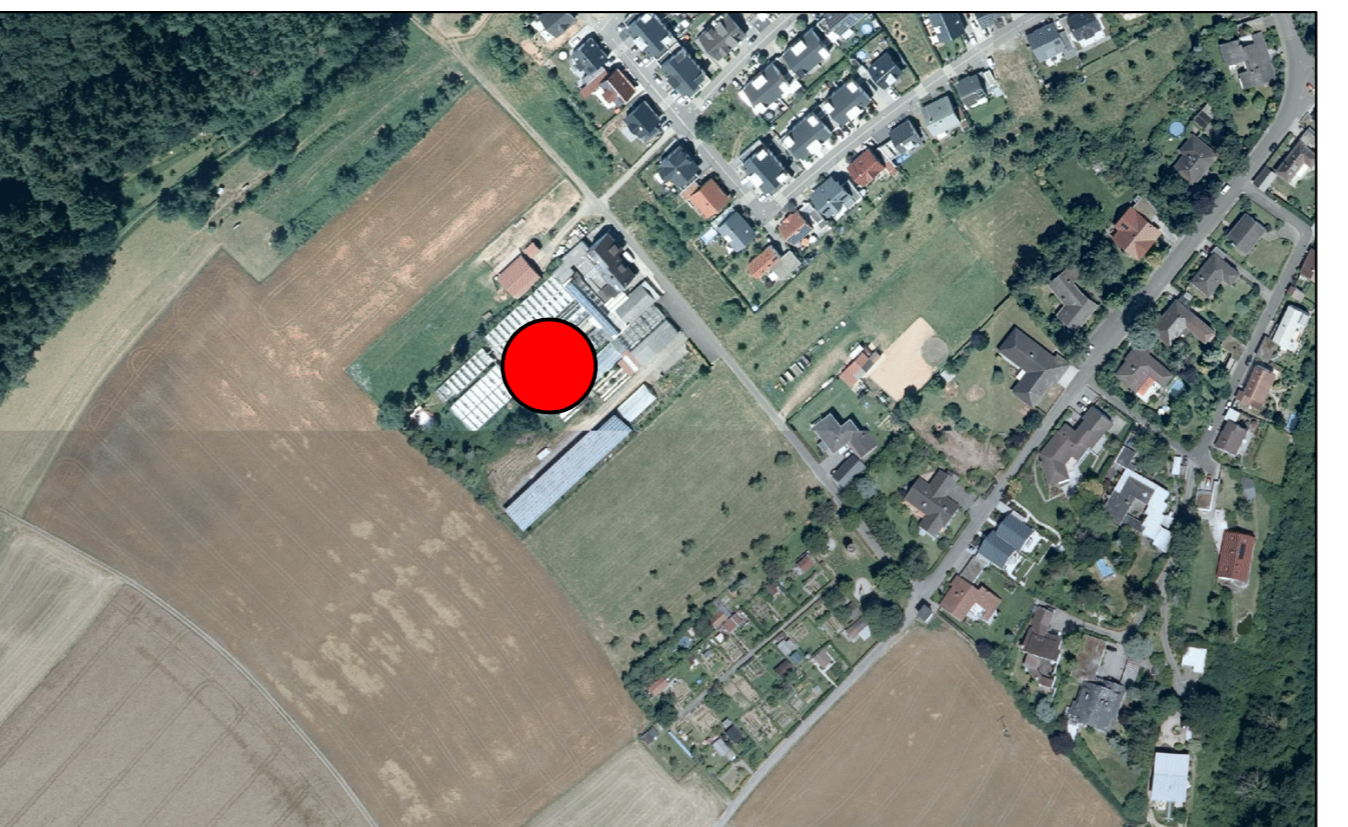

Referate: _____ Datum: _____ Unterschrift: _____

Referat Stadtentwicklung
Abt. Stadtplanung:

Bearbeiter / in (Zeichnung): _____
 Bearbeiter / in (Inhalt): **Mai 2022**
 Referatsdirektorin: _____

Referat Stadtentwicklung
Abt. Stadtvermessung:

Referat Tiefbau:

Referat Grünflächen:

Oberbürgermeister: _____