Exposé

Wohnung in Wilhelmshaven

Kleine charmante Eigentumswohnung

Objekt-Nr. OM-241471

Wohnung

Verkauf: **99.000 €**

Ansprechpartner:
Julia Sikora
Telefon: 0152 04799341

Gökerstr. 107
26384 Wilhelmshaven
Niedersachsen
Deutschland

Baujahr	1903	Zustand	renoviert
Etagen	3	Schlafzimmer	1
Zimmer	2,00	Badezimmer	1
Wohnfläche	60,00 m²	Etage	2. OG
Hausgeld mtl.	260 €	Heizung	Zentralheizung
Übernahme	sofort		

Exposé - Beschreibung

Objektbeschreibung

Sie suchen eine kleine Wohnung zur Eigennutzung oder für die Vermietung? Dann könnte diese charmante Wohnung im schönen Stadtteil Heppens - Wilhelmshaven genau das Richtige für Sie sein!

Zum Verkauf steht eine renovierte 2-Zimmer Wohnung in einem gepflegten Mehrfamilienhaus mit ca. 60 m² Wohnfläche und einem Balkon. Alle Räume sind mit Laminat ausgestattet und hell gestaltet.

Über den freundlichen Flur betreten Sie das schön geschnittene Schlafzimmer mit zwei Fenstern, eine helle Küche mit Zugang zum Balkon, sowie das hell geflieste Tageslichtbad mit Badewanne.

Dieses denkmalgeschützte Mehrfamilienhaus wurde 1903 erbaut und versprüht einen schönen Altbaucharme, der Sie sicher begeistern wird!

In unmittelbarer Nähe der Wohnung finden Sie Einkausmöglichkeiten, Apotheken, Restaurants und vieles mehr.

Vereinbaren Sie gern einen Besichtigungstermin mit uns!

Ausstattung

Die Wohnung verfügt über einen kleinen Balkon, sowie ein Tageslichtbad mit Badewanne.

Fußboden:
Laminat, Fliesen

Weitere Ausstattung:
Balkon, Vollbad

Lage

Diese kleine charmante Wohnung befindet sich in Heppens,

in unmittelbarer Nähe finden Sie Einkausmöglichkeiten, Apotheken, Restaurants und vieles mehr.

Infrastruktur:
Apotheke, Lebensmittel-Discount, Allgemeinmediziner, Kindergarten, Grundschule, Gymnasium, Öffentliche Verkehrsmittel

Exposé - Galerie

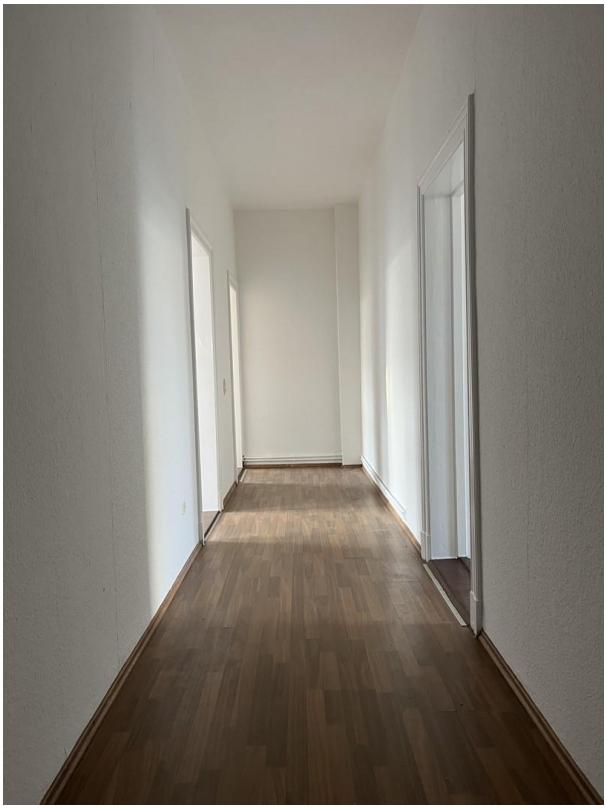

Flur - Eingangsbereich

Wohnraum

Küche mit Balkonzugang

Exposé - Galerie

Badezimmer mit Badewanne

Balkon

Exposé - Galerie

Außenansicht