

Exposé

Wohnung in Duisburg

**DU-Althomberg , gemütliche 76qm Wohnung ,
ruhig+zentral**



Objekt-Nr. OM-192089

Wohnung

Vermietung: **419 € + NK**

Ansprechpartner:
Torsten Hirtz
Telefon: 02841 3677784

Viktoriastr.27
47198 Duisburg
Nordrhein-Westfalen
Deutschland

Baujahr	1899	Mietsicherheit	840 €
Etagen	2	Übernahme	ab Datum
Zimmer	3,00	Übernahmedatum	01.08.2026
Wohnfläche	76,00 m ²	Zustand	nach Vereinbarung
Energieträger	Gas	Schlafzimmer	1
Nebenkosten	140 €	Badezimmer	1
Heizkosten	140 €	Etage	1. OG
Summe Nebenkosten	280 €	Heizung	Zentralheizung

Exposé - Beschreibung

Objektbeschreibung

gemütliche 3 Zimmer Wohnung in DU Alt-Homberg , 1.OG , 4FH ,

Altbau Bj. 1899

Wohnung könnte auch zu einem späteren Zeitpunkt bezogen werden.

Ausstattung

3 Zi , KDB , Keller ,

Die Einbauküche könnte vom Vormieter erworben werden.

Bilder sind nicht tagesaktuell

Fußboden:

Laminat

Weitere Ausstattung:

Keller, Vollbad

Sonstiges

niedrige Nebenkosten durch Solaranlage und Heizung mit neuester Brennwerttechnik

Hundehaltung und Schufaeintrag nicht erwünscht

Vermietung an max. 3 Personen , NK sind aktuell für 3 Pers. berechnet

Privater Vermieter - direkter Kontakt

hirtz-immobilien.de

Lage

ruhig und zentral gelegen,

Einkaufsmeile Augustastr. in der Nähe

Infrastruktur:

Apotheke, Lebensmittel-Discount, Allgemeinmediziner, Kindergarten, Grundschule, Hauptschule, Realschule, Gymnasium, Gesamtschule, Öffentliche Verkehrsmittel

Exposé - Energieausweis

Energieausweistyp	Verbrauchsausweis
Erstellungsdatum	ab 1. Mai 2014
Endenergieverbrauch	156,00 kWh/(m ² a)
Energieeffizienzklasse	A

Exposé - Galerie



WZ

Exposé - Galerie



Küche



Badezimmer mit Wanne

Exposé - Galerie



WC

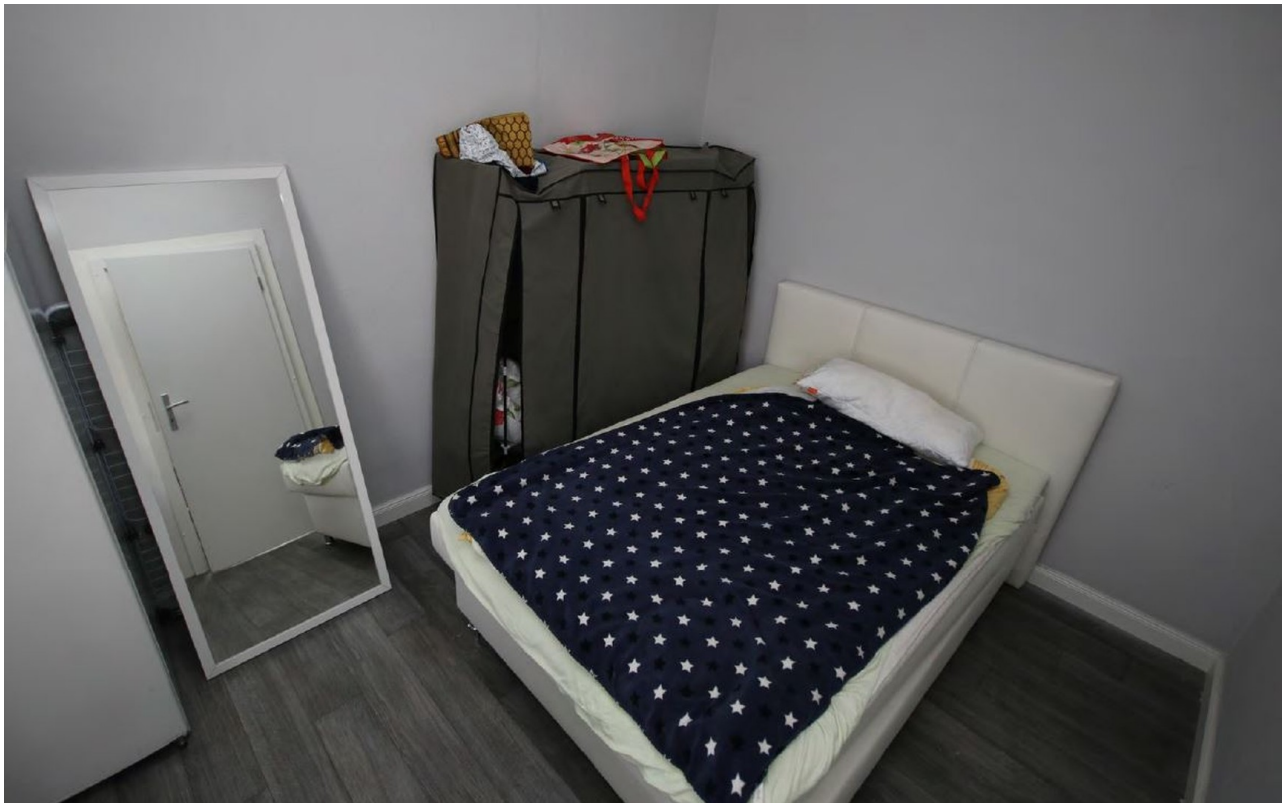

KZ

Exposé - Galerie



Flur



SZ

Exposé - Galerie



Rückseite



Zugang Keller

Exposé - Galerie



Keller

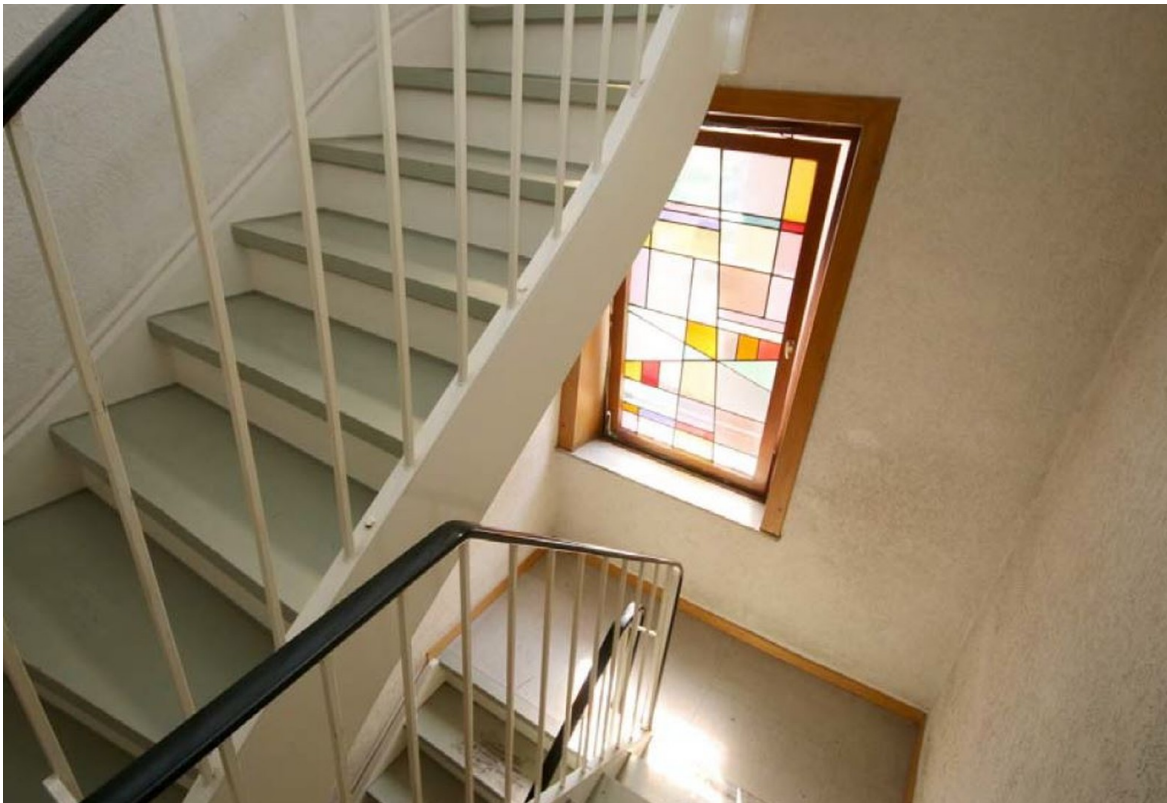

Treppenhaus

Exposé - Galerie



Treppenhaus



Hausflur

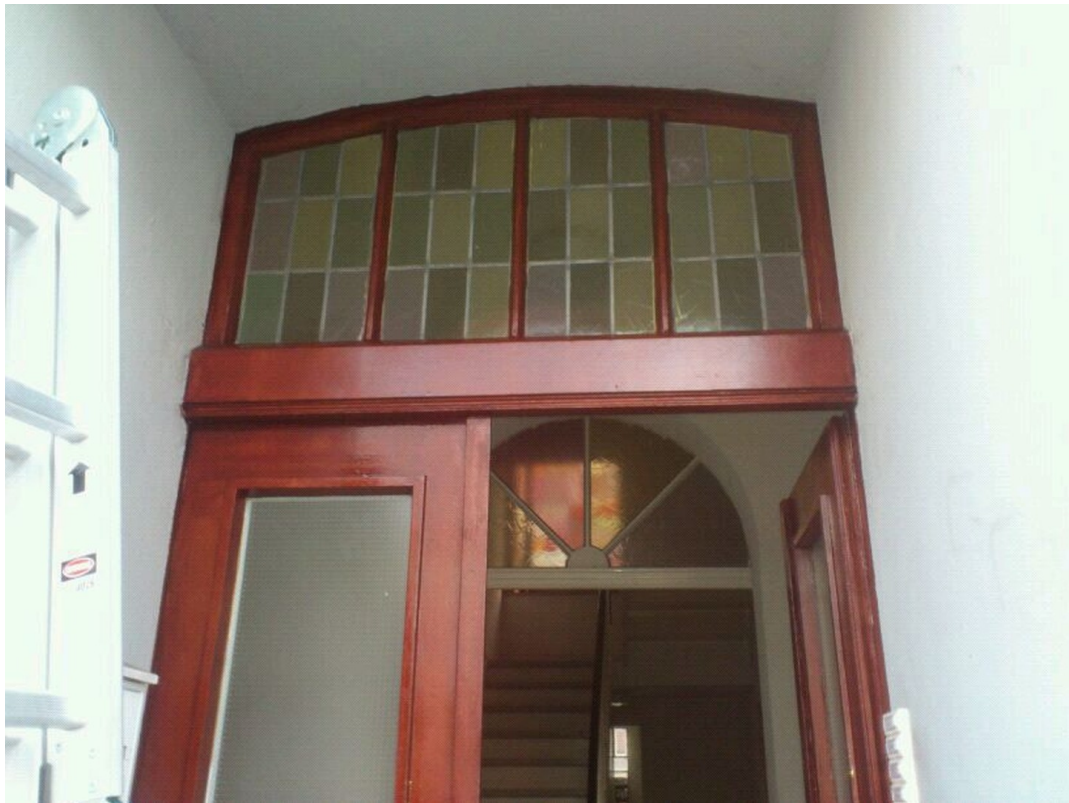

Haustür

Exposé - Grundrisse

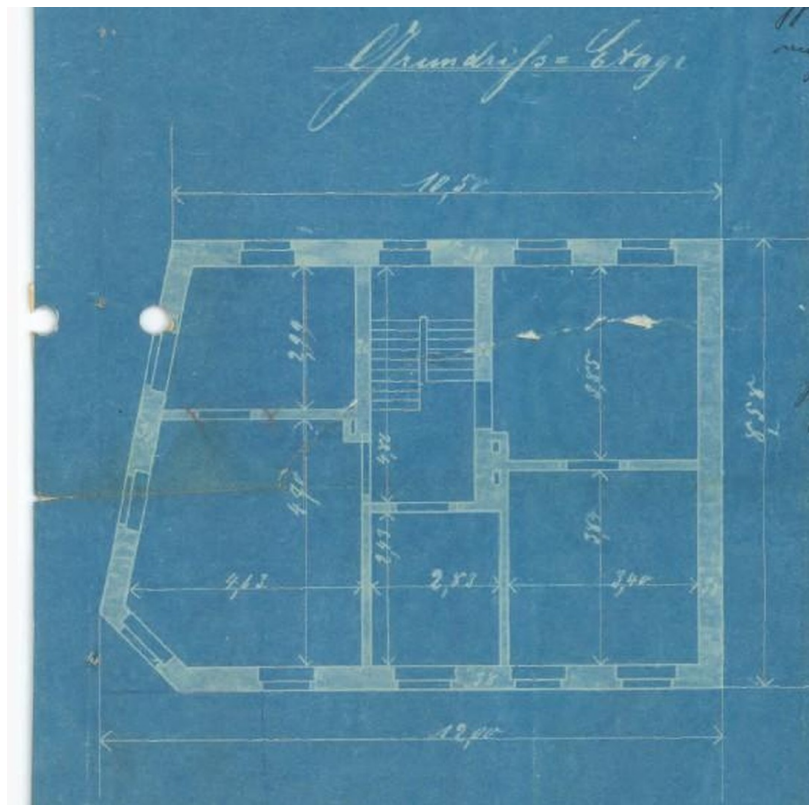

Grundriss 1.OG

Exposé - Anhänge

1. Energieausweis
2. Selbstauskunft

ENERGIEAUSWEIS

 für Wohngebäude
gemäß den §§ 16 ff. Energieeinsparverordnung (EnEV)

Gültig bis: 18.03.2033

1

Gebäude

Gebäudetyp	Wohngebäude	
Straße	Viktoriastr.27	
PLZ Ort	47198 Duisburg	
Gebäudeteil	ganzes Gebäude	
Baujahr Gebäude	1900	
Baujahr Anlagentechnik	2008	
Anzahl Wohnungen	4	
Gebäudenutzfläche (A _n)	214,0 m ²	
Grund der Ausstellung	<input type="checkbox"/> Neubau <input type="checkbox"/> Modernisierung <input type="checkbox"/> Sonstiges (freiwillig) <input checked="" type="checkbox"/> Vermietung/Verkauf (Änderung/Erweiterung)	



Hinweise zu den Angaben über die energetische Qualität des Gebäudes

Die energetische Qualität eines Gebäudes kann durch die Berechnung des **Energiebedarfs** unter standardisierten Randbedingungen oder durch die Auswertung des **Energieverbrauchs** ermittelt werden. Als Bezugsfläche dient die energetische Gebäudenutzfläche nach der EnEV, die sich in der Regel von den allgemeinen Wohnflächenangaben unterscheidet. Die angegebenen Vergleichswerte sollen überschlägige Vergleiche ermöglichen (**Erläuterungen siehe Seite 4**).

- Der Energieausweis wurde auf der Grundlage von Berechnungen des **Energiebedarfs** erstellt.
Die Ergebnisse sind auf **Seite 2** dargestellt. Zusätzliche Informationen zum Verbrauch sind freiwillig.
- Der Energieausweis wurde auf der Grundlage von Auswertungen des **Energieverbrauchs** erstellt.
Die Ergebnisse sind auf **Seite 3** dargestellt.

Datenerhebung erfolgte durch: Eigentümer

Hinweise zur Verwendung des Energieausweises

Der Energieausweis dient lediglich der Information. Die Angaben im Energieausweis beziehen sich auf das gesamte Wohngebäude oder den oben bezeichneten Gebäudeteil. Der Energieausweis ist lediglich dafür gedacht, einen überschlägigen Vergleich von Gebäuden zu ermöglichen.

Aussteller

Express-Pass
Lüchow 8
17179 Altkalen

18.03.2023
Datum

Dr. Johannes Lies



Mieter-Selbstauskunft

Ich/ Wir sind an der Anmietung des Objektes

Adresse/ Lage:

ab dem schon/ erst ab dem interessiert.

Mir/ Uns ist bekannt, dass die Selbstauskunft von uns nicht verlangt werden kann, jedoch der Vermieter seine Entscheidung für eine eventuelle Vermietung auf die vollständigen und wahrheitsgemäßen Angaben aus dieser Auskunft stützt und diese zur Vorbedingung macht.

Im Rahmen der **freiwilligen Selbstauskunft** erteile(n) ich/ wir dem Vermieter die nachfolgenden Informationen in Bezug auf eine mögliche Anmietung des o.g. Mietobjekts:

	Mietinteressent/in	2. Mietinteressent/in
Name, Vorname <small>(ggfls. Geburtsname)</small>		
Familienstand		
Geburtsdatum		
aktuelle Anschrift <small>Straße PLZ Ort</small>		
Telefon-Nummer/ Mobilfunk		
Email-Adresse <small>(freiwillig)</small>		
ausgeübter Beruf		
mtl. Nettoeinkommen		
derzeitiger Arbeitgeber <small>Name Anschrift Telefon seit wann beschäftigt?</small>		
derzeitiger Vermieter <small>Name Anschrift Telefon</small>		

Außer mir/ uns sollen noch weitere Personen die Wohnung beziehen nein ja

Name, Anschrift	Geburtsdatum	Verwandtschaftsverhältnis

	Mietinteressent	2. Mietinteressent
Bestehen Mietrückstände aus bisherigen Mietverhältnissen?	[] nein [] ja	[] nein [] ja
In den letzten fünf Jahren wurde Räumungsklage gegen mich erhoben <small>(falls, ja, wann)</small>	[] nein [] ja	[] nein [] ja
In den letzten fünf Jahren wurde Zwangsvollstreckung gegen mich eingeleitet <small>(im Zusammenhang mit Mietverhältnissen. Falls ja, wann?)</small>	[] nein [] ja	[] nein [] ja
In den letzten fünf Jahren habe ich eine eidesstattliche Versicherung abgegeben <small>(falls ja, wann?)</small>	[] nein [] ja	[] nein [] ja
In den letzten fünf Jahren wurde ein Insolvenzverfahren gegen mich eröffnet <small>(falls ja, wann)</small>	[] nein [] ja	[] nein [] ja
Vorstrafen/ Haftbefehl <small>(im Zusammenhang mit Mietverhältnissen. Falls ja, wann?)</small>	[] nein [] ja	[] nein [] ja
Ich beziehe Sozialleistungen zur Zahlung der Miete/ Kautions <small>(falls, ja, welche und in welchem Umfang, z.B. Wohngeld, Sozialhilfe etc.)</small>	[] nein [] ja	[] nein [] ja
Ist eine gewerbliche Nutzung der Wohnung beabsichtigt? <small>(falls ja, Zweck angeben)</small>	[] nein [] ja	[] nein [] ja
Tierhaltung beabsichtigt? <small>(falls Haustiere beabsichtigt: Tierart/ Rasse)</small>	[] nein [] ja	[] nein [] ja

I. Ich/ Wir erkläre(n), dass ich/ wir in der Lage bin/ sind, alle zu übernehmenden Verpflichtungen aus dem Mietvertrag, insbesondere die Erbringung der Mietkaution sowie Miete nebst Nebenkosten, zu leisten.

II. Ich/ Wir erkläre(n), dass die vorgenannten Angaben vollständig und wahrheitsgemäß gemacht wurden. Bei Abschluss eines Mietvertrages können Falschangaben die Aufhebung oder fristlose Kündigung des Mietverhältnisses zur Folge haben.

III. Ich/ Wir sind damit einverstanden, dass der Vermieter bei der SCHUFA Holding AG die Schufa-Verbraucherauskunft zum Zwecke der Vermietung einholt. Auf Wunsch kann auch eine SCHUFA Selbstauskunft vorgelegt werden.

IV. Der Vermieter ist berechtigt, diese freiwillige Selbstauskunft nur zum Zwecke der eigenen Vermietung zu nutzen. Sofern die Auskünfte nicht mehr benötigt werden - wenn ein Mietvertrag nicht zustande kommt - hat der Vermieter diese Daten gemäß Bundesdatenschutzgesetz unverzüglich zu vernichten.

Ort, Datum

Mietinteressent/ in

2. Mietinteressent/ in
